



COMUNE DI PONZA

PROVINCIA DI LATINA

VERBALE DI DELIBERAZIONE DEL CONSIGLIO COMUNALE

N. 10 Del 29.06.2023	Oggetto: Approvazione Piano di Riequilibrio Pluriennale
---------------------------------------	--

L'anno duemila ventitré il giorno ventinove del mese di giugno alle ore 14:00, nella solita sala delle riunioni, previo espletamento delle formalità prescritte dalla vigente L. n. 267 del 18 agosto 2000, è stato convocato questo Consiglio Comunale in seduta ordinaria.

Risultano presenti alla discussione e votazione della deliberazione in oggetto:

COMPONENTI DEL CONSIGLIO		PRESENTI	
		Si	No
Sindaco	Ambrosino Francesco	X	
Consiglieri	Mazzella Giuseppe	X	
	Sandolo Maria Claudia	X	
	Feola Giuseppe	X	
	D'Amico Danilo	X	
	Scarogni Umberto	X	
	Aversano Giuseppina	X	
	De Luca Mariano	X	
	De Martino Silverio	X	
	Porzio Pompeo		X
	Pilato Anna	X	
	Aversano Michele	X	
	Vitiello Lucia Anna	X	
	Totale Presenti		12

Partecipa il Segretario Comunale Dott. Raffaele Allocca, che cura la verbalizzazione della seduta.

Riconosciuto il numero legale degli intervenuti, il Sindaco assume la presidenza, e illustra il punto in discussione.

- Illustra la proposta il **Sindaco** dicendo: *“Proponiamo di approvare il Piano di Riequilibrio Finanziario che impegnerà, a rispettare alcune regole tra spese e entrate, l’amministrazione di oggi e quelle future. Già da quando abbiamo intrapreso questa strada abbiamo detto che questa era l’unica strada da perseguire per sistemare le finanze dell’ente. Insieme al Segretario Comunale ed al Revisore dei Conti fummo anche in audizione alla Corte dei Conti da dove emerse che la strada da perseguire era quella del Piano di Riequilibrio Finanziario per riequilibrare le finanze dell’ente. Presentammo in quella sede la delibera di adesione alla procedura. In questi mesi abbiamo lavorato con l’ausilio di una ditta appositamente incaricata (E.L.S.E. s.r.l.) al Piano di Riequilibrio Finanziario facendo innanzitutto un oculato riaccertamento dei residui attivi e passivi tagliando quelli che oramai non sarebbero stati più esigibili in un senso o in un altro. Abbiamo anche fatto un esame totale del contenzioso in essere facendo un elenco delle liti pendenti. Abbiamo cercato di fare un Piano di Riequilibrio Finanziario lavorando sul certo e non sul presunto. Il Piano di Riequilibrio Finanziario è stato messo a disposizione di tutti. Una volta approvato andrà al Ministero dell’Interno e alla Corte dei Conti e dopo che lo valuteranno ci diranno se è stato fatto bene o ci faranno fare delle correzioni. Oggi intanto abbiamo fatto una fotografia chiara della situazione così come abbiamo fatto una previsione di 15 anni per ripianarlo e siamo certi che le condizioni ci sono. Il nostro Piano di Riequilibrio Finanziario prevede una razionalizzazione della spesa e nuove entrate. Le previsioni sono quelle che possiamo ripianarlo anche prima dei 15 anni. Le nuove entrate certificate dai Responsabili dei Servizi sono cose abbastanza concrete da poter realizzare e le potete tranquillamente leggere nel piano. Abbiamo previsto, in tal senso, alcune previsioni di alienazioni ma solo prudenzialmente. Un Piano di Riequilibrio Finanziario dal quale non si esce. Questa è la nostra proposta e andiamo avanti. Le voci che circolano al contrario soprattutto in relazione al parere del revisore sono pretestuose. Questa che ci ha portato ad elaborare questo Piano di Riequilibrio Finanziario è un qualcosa che abbiamo ereditato. Chi non l’approva non ha fiducia in questa amministrazione e ci regoleremo di conseguenza e allora dico e concludo “fiducia chiama fiducia”.*
- Interviene la **C.C. Vitiello** chiedendo di leggere il parere del Revisore dei Conti e chiedendo altresì di sapere perché il Segretario Comunale si è tolto dalla Responsabilità Finanziaria. Magari se lui stesso chiarisce.
- Risponde il **Sindaco** dicendo che non vi è nessun problema a leggere il parere del Revisore dei Conti.
- Interviene l’**Ass/re Sandolo** dicendo *“il Revisore dei Conti è lo stesso che ha rilasciato i pareri in precedenza, pertanto, siccome crediamo in questa operazione la stessa va fatta ed anche con il parere contrario del Revisore noi andiamo avanti perché bisogna mettere nero su bianco la situazione”.*
- Prende la parola il **Sindaco** dicendo *“il Revisore dei Conti deve dirci come abbia fatto a rilasciare parere negativo oggi e parere favorevole in precedenza. A noi sa tanto di due pesi e due misure. Si è impuntato sul fatto che due Responsabili non hanno certificato i residui del passato ma solo quelli del loro periodo. Noi dobbiamo andare dritti su questa strada ed il Revisore dei Conti darà le sue risposte se gli dovessero essere richieste. Noi riteniamo che i rilievi siano marginali ed il Revisore ha un atteggiamento prevenuto. Siamo convinti di andare avanti. Dice che lo schema adottato per fare il Piano di Riequilibrio Finanziario non è quello ufficiale della Corte dei Conti ma io lo condivido con un Magistrato della stessa Corte dei Conti”.*
- Prende la parola l’**Ass/re Aversano Giuseppina** leggendo le conclusioni del parere rilasciato dal Revisore.

- Interviene la **C.C. Vitiello** dicendo “*il Revisore dei Conti dice cose pesanti altro che pretestuoso. Dice per esempio che il Fondo Contenzioso andava firmato e certificato dal Responsabile. In pratica il Revisore vi bacchetta e dice che il Piano di Riequilibrio Finanziario è fatto male*”.
- Interviene l’**Ass/re Sandolo** dicendo “*il Fondo Contenzioso non è mai stato fatto e per la prima volta lo abbiamo fatto noi. Non possiamo prendere lezioni dal Revisore. Da un Revisore che oggi dice delle cose che non esistono. Siamo davanti ad un organo che dovrebbe essere super partes ed invece sta facendo ostruzionismo attraverso delle pretestuosità*”.
- Prende la parola la **C.C. Vitiello** dicendo “*il Revisore dei Conti dice il contrario di quello che dite voi. Dice che non avete mandato i documenti richiesti e quindi va verificata questa cosa. Davanti ad un parere negativo vanno verificate molte cose e noi non possiamo votare a favore. Un domani chi lo approva se ha ragione il Revisore si troverà dinanzi ad una responsabilità contabile*”.
- Prende la parola il **Sindaco** dicendo “*noi andiamo avanti senza indugi e propongo di approvare il Piano di Riequilibrio Finanziario così come predisposto e senza il parere favorevole del Revisore, anche perché abbiamo la data del 30 giugno quale scadenza perentoria per l’approvazione del suddetto piano*”.
- Interviene l’**Ass/re Mazzella** leggendo una nota che si allega (**ALL. A**).
- Non si registrano altri interventi e si passa alla votazione.

IL CONSIGLIO COMUNALE

Premesso che, con deliberazione consiliare n. 40 del 13.12.2022 – da intendersi in questa sede integralmente richiamata e trascritta – l’ente ha fatto ricorso alla procedura di riequilibrio finanziario pluriennale ex art. 243 bis del TUEL (Decreto Legislativo n. 267/2000), individuando una prima rilevazione della massa passiva nei seguenti termini:

Preso atto che, con deliberazione di giunta n. 193 del 23.06.2023, si è preso atto della revisione straordinaria dei residui attivi e passivi ex art. 243-bis, comma 8, lett. e), del TUEL;

Considerato che gli uffici:

- ✓ hanno provveduto ad individuare in modo definitivo, alla luce del completamento delle verifiche avviate e secondo dati aggiornati, la massa passiva da ripianare, come riportato, nella relazione di accompagnamento al piano di riequilibrio, da considerare parte integrante della presente delibera e del piano medesimo, così riassunta:

Totale massa passiva	€ 13.883.069,75
<i>Di cui debiti fuori bilancio</i>	€ 5.176.693,37
<i>Di cui adeguamento fondo rischi contenzioso</i>	€ 4.536.151,67
<i>Di cui disavanzo da revisione straordinaria dei residui attivi e passivi ex art. 243-bis, comma 8, lett. e), del Decreto Legislativo n. 267/2000</i>	€ 4.170.224,71

- ✓ gli uffici hanno provveduto alla redazione di un piano di riequilibrio finanziario pluriennale secondo le forme previste dal TUEL ed in ossequio alle indicazioni fornite dalla Corte dei conti (con particolare riferimento alla Deliberazione n. 5/2018 della Sezione Autonomie), allegato alla presente, quale strumento che consentirà il superamento delle criticità economico-finanziarie;

Preso atto che:

- il ricorso alla procedura di riequilibrio si configura come strumento ordinamentale aggiuntivo volto a prevenire lo stato di dissesto e che, diversamente da quanto previsto dagli artt. 193 e 194 TUEL che prevedono, tra l'altro, la possibilità di ripianare il disavanzo di amministrazione e di finanziare debiti fuori bilancio mediante rateizzazione della durata massima di tre anni, detta procedura prevede, per gli enti che si trovino in condizioni di squilibrio, la predisposizione di un piano pluriennale di riequilibrio finanziario della durata massima di venti anni, che deve indicare tutte le misure necessarie per ripristinare l'equilibrio strutturale del bilancio e per assicurare l'integrale ripiano del disavanzo di amministrazione e il finanziamento dei debiti fuori bilancio;
- detto piano di riequilibrio deve essere sottoposto a preliminare verifica da parte del Ministero dell'Interno e successiva approvazione da parte della competente sezione regionale della Corte dei conti, nonché a un monitoraggio del suo stato di attuazione e che nell'ambito della suddetta procedura, per tutto il periodo di durata del piano di riequilibrio, è prevista la facoltà, per l'Ente, di deliberare le aliquote o tariffe dei tributi locali nella misura massima consentita, anche in deroga ad eventuali limitazioni disposte dalla legislazione vigente, nonché quella di procedere all'assunzione di mutui per la copertura di debiti fuori bilancio riferiti a spese di investimento, anche in tal caso in deroga ai limiti massimi della capacità di indebitamento previsti dalla legislazione vigente;
- qualora si sia avvalso della facoltà di deliberare le aliquote o tariffe nella misura massima prevista e abbia provveduto all'alienazione dei beni patrimoniali disponibili non indispensabili per i suoi fini istituzionali e alla rideterminazione della propria dotazione organica ai sensi dell'articolo 259, comma 6, del TUEL, l'Ente può accedere, ad un apposito fondo di rotazione, all'uopo istituito;

Richiamato l'art. 243-bis del TUEL, di seguito interamente trascritto:

Art. 243-bis. Procedura di riequilibrio finanziario pluriennale

1. I comuni e le province per i quali, anche in considerazione delle pronunce delle competenti sezioni regionali della Corte dei conti sui bilanci degli enti, sussistano squilibri strutturali del bilancio in grado di provocare il dissesto finanziario, nel caso in cui le misure di cui agli articoli 193 e 194 non siano sufficienti a superare le condizioni di squilibrio rilevate, possono ricorrere, con deliberazione consiliare alla procedura di riequilibrio finanziario pluriennale prevista dal presente articolo. La predetta procedura non può essere iniziata qualora sia decorso il termine assegnato dal Prefetto, con lettera notificata ai singoli consiglieri, per la deliberazione del dissesto, di cui all'articolo 6, comma 2, del decreto legislativo 6 settembre 2011, n. 149.

(comma così modificato dall'art. 3, comma 3, legge n. 68 del 2014)

2. La deliberazione di ricorso alla procedura di riequilibrio finanziario pluriennale è trasmessa, entro 5 giorni dalla data di esecutività, alla competente sezione regionale della Corte dei conti e al Ministero dell'interno.

3. Il ricorso alla procedura di cui al presente articolo sospende temporaneamente la possibilità per la Corte dei conti di assegnare, ai sensi dell'articolo 6, comma 2, del decreto legislativo 6 settembre 2011, n. 149, il termine per l'adozione delle misure correttive di cui al comma 6, lettera a), del presente articolo.

4. Le procedure esecutive intraprese nei confronti dell'ente sono sospese dalla data di deliberazione di ricorso alla procedura di riequilibrio finanziario pluriennale fino alla data di approvazione o di diniego di approvazione del piano di riequilibrio pluriennale di cui all'articolo 243-quater, commi 1 e 3.

5. Il consiglio dell'ente locale, entro il termine perentorio di novanta giorni dalla data di esecutività della delibera di cui al comma 1, delibera un piano di riequilibrio finanziario pluriennale di durata compresa tra quattro e venti anni, compreso quello in corso, corredato del parere dell'organo di

revisione economico-finanziario. Qualora, in caso di inizio mandato, la delibera di cui al presente comma risulti già presentata dalla precedente amministrazione, ordinaria o commissariale, e non risulti ancora intervenuta la delibera della Corte dei conti di approvazione o di diniego di cui all'articolo 243-quater, comma 3, l'amministrazione in carica ha facoltà di rimodulare il piano di riequilibrio, presentando la relativa delibera nei sessanta giorni successivi alla sottoscrizione della relazione di cui all'articolo 4-bis, comma 2, del decreto legislativo 6 settembre 2011, n. 149.

5-bis. La durata massima del piano di riequilibrio finanziario pluriennale, di cui al primo periodo del comma 5, è determinata sulla base del rapporto tra le passività da ripianare nel medesimo e l'ammontare degli impegni di cui al titolo I della spesa del rendiconto dell'anno precedente a quello di deliberazione del ricorso alla procedura di riequilibrio o dell'ultimo rendiconto approvato, secondo la seguente tabella:

Rapporto passività/impegni di cui al titolo I	Durata massima del piano di riequilibrio finanziario pluriennale
Fino al 20 per cento	4 anni
Superiore al 20 per cento e fino al 60 per cento	10 anni
Superiore al 60 per cento e fino al 100 per cento per i comuni fino a 60.000 abitanti	15 anni
Oltre il 60 per cento per i comuni con popolazione superiore a 60.000 abitanti e oltre il 100 per cento per tutti gli altri comuni	20 anni

6. Il piano di riequilibrio finanziario pluriennale deve tenere conto di tutte le misure necessarie a superare le condizioni di squilibrio rilevate e deve, comunque, contenere:

a) le eventuali misure correttive adottate dall'ente locale ai sensi dell'articolo 1, comma 168, della legge 23 dicembre 2005, n. 266, in considerazione dei comportamenti difforni dalla sana gestione finanziaria e del mancato rispetto degli obiettivi posti con il patto di stabilità interno accertati dalla competente sezione regionale della Corte dei conti;

b) la puntuale ricognizione, con relativa quantificazione, dei fattori di squilibrio rilevati, dell'eventuale disavanzo di amministrazione risultante dall'ultimo rendiconto approvato e di eventuali debiti fuori bilancio;

c) l'individuazione, con relative quantificazione e previsione dell'anno di effettivo realizzo, di tutte le misure necessarie per ripristinare l'equilibrio strutturale del bilancio, per l'integrale ripiano del disavanzo di amministrazione accertato e per il finanziamento dei debiti fuori bilancio entro il periodo massimo di dieci anni, a partire da quello in corso alla data di accettazione del piano;

d) l'indicazione, per ciascuno degli anni del piano di riequilibrio, della percentuale di ripiano del disavanzo di amministrazione da assicurare e degli importi previsti o da prevedere nei bilanci annuali e pluriennali per il finanziamento dei debiti fuori bilancio.

7. Ai fini della predisposizione del piano, l'ente è tenuto ad effettuare una ricognizione di tutti i debiti fuori bilancio riconoscibili ai sensi dell'articolo 194. Per il finanziamento dei debiti fuori bilancio l'ente può provvedere anche mediante un piano di rateizzazione, della durata massima pari agli anni del piano di riequilibrio, compreso quello in corso, convenuto con i creditori.

7-bis. Al fine di pianificare la rateizzazione dei pagamenti di cui al comma 7, l'ente locale interessato può richiedere all'agente della riscossione una dilazione dei carichi affidati dalle agenzie fiscali e relativi alle annualità ricomprese nel piano di riequilibrio pluriennale dell'ente. Le rateizzazioni possono avere una durata temporale massima di dieci anni con pagamenti rateali mensili. Alle rateizzazioni concesse si applica la disciplina di cui all'articolo 19, commi 1-quater, 3 e 3-bis, del decreto del Presidente della Repubblica 29 settembre 1973, n. 602. Sono dovuti gli interessi di dilazione di cui all'articolo 21 del citato decreto del Presidente della Repubblica n. 602 del 1973.

7-ter. Le disposizioni del comma 7-bis si applicano anche ai carichi affidati dagli enti gestori di forme di previdenza e assistenza obbligatoria.

7-quater. Le modalità di applicazione delle disposizioni dei commi 7-bis e 7-ter sono definite con decreto del Ministero dell'economia e delle finanze, di concerto con il Ministero del lavoro e delle politiche sociali, da adottare entro trenta giorni dalla data di entrata in vigore della presente disposizione.

7-quinquies. L'ente locale è tenuto a rilasciare apposita delegazione di pagamento ai sensi dell'articolo 206 quale garanzia del pagamento delle rate relative ai carichi delle agenzie fiscali e degli enti gestori di forme di previdenza e assistenza obbligatoria di cui ai commi 7-bis e 7-ter.

8. Al fine di assicurare il prefissato graduale riequilibrio finanziario, per tutto il periodo di durata del piano, l'ente:

a) può deliberare le aliquote o tariffe dei tributi locali nella misura massima consentita, anche in deroga ad eventuali limitazioni disposte dalla legislazione vigente;

b) è soggetto ai controlli centrali in materia di copertura di costo di alcuni servizi, di cui all'articolo 243, comma 2, ed è tenuto ad assicurare la copertura dei costi della gestione dei servizi a domanda individuale prevista dalla lettera a) del medesimo articolo 243, comma 2;

c) è tenuto ad assicurare, con i proventi della relativa tariffa, la copertura integrale dei costi della gestione del servizio di smaltimento dei rifiuti solidi urbani e del servizio acquedotto;

d) è soggetto al controllo sulle dotazioni organiche e sulle assunzioni di personale previsto dall'articolo 243, comma 1;

e) è tenuto ad effettuare una revisione straordinaria di tutti i residui attivi e passivi conservati in bilancio, stralciando i residui attivi inesigibili o di dubbia esigibilità da inserire nel conto del patrimonio fino al compimento dei termini di prescrizione, nonché una sistematica attività di accertamento delle posizioni debitorie aperte con il sistema creditizio e dei procedimenti di realizzazione delle opere pubbliche ad esse sottostanti ed una verifica della consistenza ed integrale ripristino dei fondi delle entrate con vincolo di destinazione;

f) è tenuto ad effettuare una rigorosa revisione della spesa con indicazione di precisi obiettivi di riduzione della stessa, nonché una verifica e relativa valutazione dei costi di tutti i servizi erogati dall'ente e della situazione di tutti gli organismi e delle società partecipati e dei relativi costi e oneri, comunque, a carico del bilancio dell'ente;

g) può procedere all'assunzione di mutui per la copertura di debiti fuori bilancio riferiti a spese di investimento in deroga ai limiti di cui all'articolo 204, comma 1, previsti dalla legislazione vigente, nonché accedere al Fondo di rotazione per assicurare la stabilità finanziaria degli enti locali di cui all'articolo 243-ter, a condizione che si sia avvalso della facoltà di deliberare le aliquote o tariffe nella misura massima prevista dalla lettera a), che abbia previsto l'impegno ad alienare i beni patrimoniali disponibili non indispensabili per i fini istituzionali dell'ente e che abbia provveduto alla rideterminazione della dotazione organica ai sensi dell'articolo 259, comma 6, fermo restando che la stessa non può essere variata in aumento per la durata del piano di riequilibrio.

9. In caso di accesso al Fondo di rotazione di cui all'articolo 243-ter, l'Ente deve adottare entro il termine dell'esercizio finanziario le seguenti misure di riequilibrio della parte corrente del bilancio:

a) a decorrere dall'esercizio finanziario successivo, riduzione delle spese di personale, da realizzare in particolare attraverso l'eliminazione dai fondi per il finanziamento della retribuzione accessoria del personale dirigente e di quello del comparto, delle risorse di cui agli articoli 15, comma 5, e 26, comma 3, dei Contratti collettivi nazionali di lavoro del 1° aprile 1999 (comparto) e del 23 dicembre 1999 (dirigenza), per la quota non connessa all'effettivo incremento delle dotazioni organiche;

b) entro il termine di un quinquennio, riduzione almeno del 10 per cento delle spese per acquisti di beni e prestazioni di servizi di cui al macroaggregato 03 della spesa corrente, finanziate attraverso risorse proprie. Ai fini del computo della percentuale di riduzione, dalla base di calcolo sono esclusi gli stanziamenti destinati:

(lettera così sostituita dall'art. 1, comma 436, legge n. 232 del 2016)

1) alla copertura dei costi di gestione del servizio di smaltimento dei rifiuti solidi urbani;

2) alla copertura dei costi di gestione del servizio di acquedotto;

3) al servizio di trasporto pubblico locale;

4) al servizio di illuminazione pubblica;

5) al finanziamento delle spese relative all'accoglienza, su disposizione della competente autorità giudiziaria, di minori in strutture protette in regime di convitto e semiconvitto;

c) entro il termine di un quinquennio, riduzione almeno del 25 per cento delle spese per trasferimenti di cui al macro aggregato 04 della spesa corrente, finanziati attraverso risorse proprie. Ai fini del computo della percentuale di riduzione, dalla base di calcolo sono escluse le somme relative a trasferimenti destinati ad altri livelli istituzionali, a enti, agenzie o fondazioni lirico-sinfoniche;

c-bis) ferma restando l'obbligatorietà delle riduzioni indicate nelle lettere b) e c), l'ente locale ha facoltà di procedere a compensazioni, in valore assoluto e mantenendo la piena equivalenza delle somme, tra importi di spesa corrente, ad eccezione della spesa per il personale e ferme restando le esclusioni di cui alle medesime lettere b) e c) del presente comma. Tali compensazioni sono puntualmente evidenziate nel piano di riequilibrio approvato;

d) blocco dell'indebitamento, fatto salvo quanto previsto dal primo periodo del comma 8, lettera g), per i soli mutui connessi alla copertura di debiti fuori bilancio pregressi.

9-bis. In deroga al comma 8, lettera g), e al comma 9, lettera d), del presente articolo e all'articolo 243-ter, i comuni che fanno ricorso alla procedura di riequilibrio finanziario pluriennale prevista dal presente articolo possono contrarre mutui, oltre i limiti di cui al comma 1 dell'articolo 204, necessari alla copertura di spese di investimento relative a progetti e interventi che garantiscano l'ottenimento di risparmi di gestione funzionali al raggiungimento degli obiettivi fissati nel piano di riequilibrio finanziario pluriennale, per un importo non superiore alle quote di capitale dei mutui e dei prestiti obbligazionari precedentemente contratti ed emessi, rimborsate nell'esercizio precedente.

Valutato il contenuto del piano, costituito dalla relazione di accompagnamento, dal foglio di calcolo connesso e dagli allegati indicati nella medesima relazione;

Ritenuto che il piano sia sostenibile ed efficace rispetto allo scopo in quanto:

- tiene conto di tutte le misure necessarie a superare le condizioni di squilibrio rilevate;
- contiene la puntuale ricognizione, con relativa quantificazione, dei fattori di squilibrio rilevati e della massa passiva da ripianare;

Considerato che il piano:

- nel rispetto di quanto previsto dall'art. 243-bis, comma 5 bis, del TUEL, indica una durata di 15 anni, dal 2022 al 2036;
- individua, con relative quantificazione e previsione dell'anno di effettivo realizzo, tutte le misure necessarie per ripristinare l'equilibrio strutturale del bilancio, per l'integrale disavanzo di amministrazione accertato e per il finanziamento dei debiti fuori bilancio entro il periodo di 15 anni;
- indica, per ciascuno degli anni del piano di riequilibrio, la percentuale di ripiano del disavanzo di amministrazione da assicurare e degli importi previsti o da prevedere nei bilanci annuali e pluriennali per il finanziamento dei debiti fuori bilancio;

Visto l'art. 243-quater del TUEL, di seguito riportato:

Art. 243-quater. Esame del piano di riequilibrio finanziario pluriennale e controllo sulla relativa attuazione

1. Entro dieci giorni dalla data della delibera di cui all'articolo 243-bis, comma 5, il piano di riequilibrio finanziario pluriennale è trasmesso alla competente sezione regionale di controllo della Corte dei Conti, nonché alla Commissione di cui all'articolo 155, la quale, entro il termine di sessanta giorni dalla data di presentazione del piano, svolge la necessaria istruttoria anche sulla base delle

Linee guida deliberate dalla sezione delle autonomie della Corte dei conti. All'esito dell'istruttoria, la Commissione redige una relazione finale, con gli eventuali allegati, che è trasmessa alla sezione regionale di controllo della Corte dei conti.

2. In fase istruttoria, la commissione di cui all'articolo 155 può formulare rilievi o richieste istruttorie, cui l'ente è tenuto a fornire risposta entro trenta giorni. Ai fini dell'espletamento delle funzioni assegnate, la Commissione di cui al comma 1 si avvale, senza diritto a compensi aggiuntivi, gettoni di presenza o rimborsi di spese, di cinque segretari comunali e provinciali in disponibilità, nonché di cinque unità di personale, particolarmente esperte in tematiche finanziarie degli enti locali, in posizione di comando o distacco e senza oneri aggiuntivi a carico del bilancio dello Stato.

3. La sezione regionale di controllo della Corte dei conti, entro il termine di 30 giorni dalla data di ricezione della documentazione di cui al comma 1, delibera sull'approvazione o sul diniego del piano, valutandone la congruenza ai fini del riequilibrio. In caso di approvazione del piano, la Corte dei conti vigila sull'esecuzione dello stesso, adottando in sede di controllo, effettuato ai sensi dell'articolo 243-bis, comma 6, lettera a), apposita pronuncia.

4. La delibera di accoglimento o di diniego di approvazione del piano di riequilibrio finanziario pluriennale è comunicata al Ministero dell'interno.

5. La delibera di approvazione o di diniego del piano può essere impugnata entro 30 giorni, nelle forme del giudizio ad istanza di parte, innanzi alle Sezioni riunite della Corte dei conti in speciale composizione che si pronunciano, nell'esercizio della propria giurisdizione esclusiva in tema di contabilità pubblica, ai sensi dell'articolo 103, secondo comma, della Costituzione, entro 30 giorni dal deposito del ricorso. Fino alla scadenza del termine per impugnare e, nel caso di presentazione del ricorso, sino alla relativa decisione, le procedure esecutive intraprese nei confronti dell'ente sono sospese. Le medesime Sezioni riunite si pronunciano in unico grado, nell'esercizio della medesima giurisdizione esclusiva, sui ricorsi avverso i provvedimenti di ammissione al Fondo di rotazione di cui all'articolo 243-ter.

6. Ai fini del controllo dell'attuazione del piano di riequilibrio finanziario pluriennale approvato, l'organo di revisione economico-finanziaria dell'ente trasmette al Ministero dell'interno e alla competente Sezione regionale della Corte dei Conti, entro quindici giorni successivi alla scadenza di ciascun semestre, una relazione sullo stato di attuazione del piano e sul raggiungimento degli obiettivi intermedi fissati dal piano stesso, nonché, entro il 31 gennaio dell'anno successivo all'ultimo di durata del piano, una relazione finale sulla completa attuazione dello stesso e sugli obiettivi di riequilibrio raggiunti.

7. La mancata presentazione del piano entro il termine di cui all'articolo 243-bis, comma 5, il diniego dell'approvazione del piano, l'accertamento da parte della competente Sezione regionale della Corte dei conti di grave e reiterato mancato rispetto degli obiettivi intermedi fissati dal piano, ovvero il mancato raggiungimento del riequilibrio finanziario dell'ente al termine del periodo di durata del piano stesso, comportano l'applicazione dell'articolo 6, comma 2, del decreto legislativo n. 149 del 2011, con l'assegnazione al Consiglio dell'ente, da parte del Prefetto, del termine non superiore a venti giorni per la deliberazione del dissesto.

7-bis. Qualora, durante la fase di attuazione del piano, dovesse emergere, in sede di monitoraggio, un grado di raggiungimento degli obiettivi intermedi superiore rispetto a quello previsto, e' riconosciuta all'ente locale la facoltà di proporre una rimodulazione dello stesso, anche in termini di riduzione della durata del piano medesimo. Tale proposta, corredata del parere positivo dell'organo di revisione economico-finanziaria dell'ente, deve essere presentata direttamente alla competente sezione regionale di controllo della Corte dei conti. Si applicano i commi 3, 4 e 5.

7-ter. In caso di esito positivo della procedura di cui al comma 7-bis, l'ente locale provvede a rimodulare il piano di riequilibrio approvato, in funzione della minore durata dello stesso. Restano in ogni caso fermi gli obblighi posti a carico dell'organo di revisione economico-finanziaria previsti dal comma 6.

Acquisiti agli atti i pareri ai sensi dell'art. 49 del TUEL;

Si da atto che con nota prot. n. 9554 del 28/06/2023 è stata trasmessa la proposta di deliberazione di C.C. corredata della completa documentazione ivi compreso il Piano di Riequilibrio al Revisore dei Conti al fine di esprimere il parere di competenza ai sensi dell'art. 243 bis del TUEL che espressamente recita al comma 5 “*Il consiglio dell'ente locale, entro il termine perentorio di novanta giorni dalla data di esecutività della delibera di cui al comma 1, delibera un piano di riequilibrio finanziario pluriennale di durata compresa tra quattro e venti anni, compreso quello in corso, corredato del parere dell'organo di revisione economico-finanziario. Qualora, in caso di inizio mandato, la delibera di cui al presente comma risulti già presentata dalla precedente amministrazione, ordinaria o commissariale, e non risulti ancora intervenuta la delibera della Corte dei conti di approvazione o di diniego di cui all'articolo 243-quater, comma 3, l'amministrazione in carica ha facoltà di rimodulare il piano di riequilibrio, presentando la relativa delibera nei sessanta giorni successivi alla sottoscrizione della relazione di cui all'articolo 4-bis, comma 2, del decreto legislativo 6 settembre 2011, n. 149.*”;

Precisato che nell'occasione veniva rimarcata l'urgenza del rilascio del soprarichiamato parere ai sensi dell'art. 172 comma 2 del Regolamento Comunale di Contabilità, stante la perentorietà dei termini di approvazione del “Piano” stabiliti dalla legge;

Rilevato che nei termini di cui alla sopracitata nota il Revisore dei Conti ha trasmesso il verbale n.4 del 29/06/2023 acquisito con prot. n. 9682/23 di pari data, laddove conclude: “*in assenza di tali informazioni, pertanto, non è possibile dare un parere positivo che viene dato negativo, condizionato al risolvimento di tali problematiche sopra descritte...*”;

Ravvisata la necessità di procedere all'approvazione del Piano per le ragioni di seguito:

1. Il Comune di Ponza è stato più volte destinatario di Deliberazioni adottate dalla Corte dei Conti in sede di controllo, tra le altre, la Deliberazione n. 65/2022/PRSP deliberato nella camera di consiglio del 24 maggio 2022 (*Alla luce delle numerose criticità emerse in occasione della verifica delle gestioni 2019 e 2020, che si pongono in continuità con quanto già rilevato con la deliberazione n. 137/2020/PRSE, la Sezione accerta la presenza di gravi irregolarità contabili, gestionali e organizzative, suscettibili di pregiudicare, anche in prospettiva, gli equilibri economico-finanziari del Comune di Ponza, con particolare riferimento al cospicuo disavanzo di amministrazione e al suo verosimile aumento in sede di approvazione del rendiconto 2021, attesa la (riconosciuta) mancata contabilizzazione, tra le quote accantonate, sia dell'anticipazione di liquidità sia del fondo rischi contenzioso, quest'ultimo collegato alla mai avvenuta ricognizione del contenzioso. A ciò si aggiunge la cronica incapacità dell'Ente di riscossione delle entrate, la mancata determinazione della cassa vincolata, nonché diverse carenze gestionali e organizzative con impatti sull'adeguamento da parte dell'Ente a previsioni normative in materia di trasparenza, contabilità e rispetto dei tempi di pagamentoin parte motiva, di profili di irregolarità/illegittimità, con riferimento ai seguenti aspetti concernenti la sana gestione finanziaria: disavanzo di amministrazione e relativo ripiano; accantonamento dell'anticipazione di liquidità nel risultato di amministrazione; cassa vincolata; riscossione delle entrate; sforamento dei parametri di deficitarietà ai sensi del D.M. 28 dicembre 2018, relativamente alla sostenibilità del disavanzo, alla capacità di riscossione e all'incidenza degli incassi sulle previsioni; tempestività dei pagamenti; ricognizione del contenzioso e relativo accantonamento a titolo di fondi rischi nel risultato di amministrazione; situazione dell'indebitamento; nomina del responsabile del procedimento ex art. 139 del d.lgs. n. 174/2016), situazione richiamata dallo stesso Organo di Revisione nel verbale n. 4 del 29/06/2023 il quale, ciononostante, in sede di approvazione degli atti inerenti il Rendiconto di Gestione 2021 con verbale n.12 del 01/06/2022 si è espresso favorevolmente nonostante*

abbia dato atto al punto 16 dell'esistenza di una pronuncia specifica sul bilancio dell'Ente da parte della Corte dei Conti, rilevando altresì, al punto 12 dello stesso l'insussistenza di Debiti fuori bilancio al 31/12/2021. Altresì suggeriva "...di provvedere alle ricognizioni del Fondo Contenzioso..." nonostante alcun Fondo Contenzioso è stato mai costituito dall'Ente prima dell'approvazione dell'odierno Piano di Riequilibrio;

2. La Corte dei Conti Sez. controllo Reg. Lazio con Deliberazione n.134/2022 del 15/12/2022 a seguito della trasmissione della D.C.C. n. 40 del 13/12/2022, riportava le seguenti conclusioni che costituiscono parte integrante e sostanziale del presente atto: **"Le risultanze istruttorie condotte in merito agli esercizi finanziari 2019 e 2020, con un aggiornamento al 2021 (quest'ultimo formalmente approvato dall'ente successivamente alla notifica della deliberazione della Sezione n. 65/2022/PRSP), conducono a far emergere, sulla scorta di tutto quanto sopra rilevato e in linea con quanto già accertato con la deliberazione n. 137/2020/PRSE e la deliberazione n. 65/2022/PRSP, profili preoccupanti di irregolarità/illegittimità relativi agli aspetti concernenti la sana gestione finanziaria, con particolare riguardo al disavanzo di amministrazione, peggiorato dal 2020 al 2021, alla sua quantificazione e al suo ripiano, ai vincoli e agli accantonamenti presenti nel risultato di amministrazione 2021 (FAL, FCDE, Fondo rischi contenzioso), alla tempestività dei pagamenti, alla gestione delle entrate e alle relative riscossioni. In proposito, la Sezione ribadisce l'urgente necessità di ristabilire, in maniera tangibile, un equilibrio economico-finanziario del bilancio dell'ente, che rischia di essere pregiudicato sempre di più con il passare del tempo. L'ente non può, difatti, più rinviare l'adozione di politiche concrete ed efficaci per la riscossione delle entrate e la riduzione delle spese né, infine, ulteriormente rimandare nel tempo una gestione consapevole del proprio bilancio in conformità alle regole dell'armonizzazione contabile. In proposito, la Sezione rammenta, altresì, i potenziali profili di responsabilità connessi alla sottostima del disavanzo di amministrazione e alla mancata attivazione delle misure di risanamento previste dalla legge. Da ultimo, tenuto conto della recente approvazione della delibera consiliare n. 40 del 13 dicembre 2022 di ricorso alla procedura di riequilibrio finanziario pluriennale, la Sezione, nell'accertare il riscontro, seppur parziale, dell'ente rispetto alle richieste formulate ai sensi dell'art. 148-bis del Tuel, ritiene di potersi pronunciare sull'adeguatezza delle misure correttive adottate solo a valle della trasmissione dei documenti di bilancio di prossima approvazione e del piano di riequilibrio finanziario pluriennale formalmente adottato dall'ente, da cui dovranno emergere effettive, attuali e concrete manovre correttive, volte al ripristino degli equilibri di bilancio.";**
3. I Responsabili di Settore hanno provveduto ad effettuare una approfondita attività di ricognizione delle passività dell'Ente e relazionare in merito alle risultanze;
4. Il termine per l'approvazione definitiva del Piano di Riequilibrio da parte del C.C. è perentorio al 30/06/2022 come disposto dal Decreto c.d. "Milleproroghe" e pertanto il Consiglio non si può esimere alla luce di quanto riportato nella Delibera della Corte dei Conti sez. Controllo Regione Lazio sopra richiamata dal provvedere in merito, il tutto in adempimento di quanto disposto dalla Corte dei Conti;

Ritenuto di condividere l'orientamento giurisprudenziale in merito alla natura giuridica del parere reso dall'organo di revisione ai sensi del TUEL che differenzia diverse fattispecie. Esso prevede espressamente, all'art. 239, le ipotesi nelle quali il parere o la relazione cui l'organo di revisione è tenuto debba essere reso sulla "proposta" di deliberazione formulata dall'ufficio e ciò accade sia con riferimento al bilancio di previsione sia con riferimento al rendiconto della gestione ed al bilancio consolidato. Diversamente, l'art. 243-bis del già menzionato d. lgs. n. 267 del 2000, al comma 5 prevede che "il consiglio dell'ente locale [...] delibera un piano di riequilibrio finanziario pluriennale [...] corredato del parere dell'organo di revisione economico-finanziario" e non prescrive che il relativo parere debba essere apposto sulla relativa proposta.

Visti:

- il d.Lgs. n. 267/2000;
- il d.Lgs. n. 118/2011;
- lo Statuto Comunale;
- il vigente Regolamento comunale di contabilità;

Con votazione palese espressa per alzata di mano con il seguente risultato:

Presenti 12 – Votanti 12 – Favorevoli 8 – Astenuti 1 (Mazzella Giuseppe) – Contrari 3 (Vitiello – Aversano Michele – Pilato).

Tutto ciò premesso e considerato,

DELIBERA

1. **di approvare** le premesse quale parte integrante e sostanziale della deliberazione;
2. **di approvare** il totale della massa passiva da ripianare indicata nel piano;
3. **di approvare** e deliberare, per le motivazioni esposte in premessa alle quali integralmente si rinvia, l'allegato piano di riequilibrio finanziario pluriennale ex art. 243-bis del T.U.E.L., nell'intero suo contenuto, comprensivo della relazione di accompagnamento, del foglio di calcolo e degli allegati richiamati;
4. **di inviare** entro 10 giorni dall'approvazione la presente deliberazione alla Corte dei conti - Sezione Regionale di Controllo per la Regione Lazio e al Ministero dell'Interno - Dipartimento per gli affari interni e territoriali - Direzione centrale per la finanza locale;
5. **di dare atto che** le procedure esecutive intraprese nei confronti di questo Ente continuano ad essere sospese dalla data di delibera di ricorso al piano di riequilibrio fino alla data di approvazione o di diniego di approvazione dello stesso da parte della Corte dei conti;
6. **di dare mandato** ai Responsabili, ognuno per quanto di competenza, di porre in essere tutti i provvedimenti conseguenti alla presente deliberazione;

indi

Con separata ed apposita votazione resa nei modi di legge:

Presenti 12 – Votanti 12 – Favorevoli 8 – Astenuti 1 (Mazzella Giuseppe) – Contrari 3 (Vitiello – Aversano Michele – Pilato).

DELIBERA

Di dichiarare, stante l'urgenza, a seguito di separata votazione delibera di rendere la presente deliberazione immediatamente eseguibile ai sensi dell'art. 134, comma 4, del D. Lgs. n. 267/2000.

Att. A) del P. del
C.C. del
21/6/2023
b

DICHIARAZIONE DI VOTO PIANO DI RIEQUILIBRIO

ESPRIMO VOTO DI ASTENSIONE PER LE SEGUENTI MOTIVAZIONI:

SIA SULLA DELIBERA DEI RESIDUI (ATTO FONDAMENTALE PER LA CREAZIONE DEL PIANO) SIA SUL PIANO DI RIEQUILIBRIO C'E' IL PARERE CONTRARIO DEL REVISORE DEI CONTI ED IL PARERE DI REGOLARITA' CONTABILE E' STATO DATO DAL SINDACO CHE E' UN POLITICO E NON UN TECNICO.

MI SONO CANDIDATO PER FARE IL BENE DI PONZA E SE LA CORTE DEI CONTI BOCCIA IL PIANO DI RIEQUILIBRIO NOI COME PERSONE FISICHE A LIVELLO PERSONALE NON SIAMO TUTELATI PERCHE' IL REVISORE HA MESSO PARERE CONTRARIO E OLTRE A FARE DANNO A NOI STESSI FAREMO DANNI A PONZA PERCHE' PER FARE QUESTO PIANO ABBIAMO DATO 25.000 EURO AD UNA DITTA CHE A PARERE DEL REVISORE HA SBAGLIATO TUTTO.

FERMO RESTANDO LA MIA FIDUCIA NEGLI ORGANI DI CONTROLLO E VIGILANZA CONTABILI COME LA CORTE DEI CONTI E L'ORGANO DI REVISIONE CONTABILE, PER TUTTE LE MOTIVAZIONI CONTABILI ED AMMINISTRATIVE INDICATE NEI PARERI NEGATIVI, NON POSSO CHE ESPRIMERE VOTO DI ASTENSIONE, PER UNA TUTELA PERSONALE E DEL COMUNE DI PONZA.

29 GIU. 2023

il consigliere comunale
Giuseppe Morrelli



COMUNE DI PONZA

(Provincia di Latina)

PIANO DI RIEQUILIBRIO FINANZIARIO PLURIENNALE

Premessa

La presente relazione di accompagnamento al piano di riequilibrio finanziario pluriennale del Comune di PONZA (LT) ha lo scopo di illustrare le logiche, il contenuto e le finalità di tale strumento di risanamento, previsto dagli artt. 243-*bis* e seguenti del TUEL (Decreto Legislativo n. 267/2000), adottato dall'Ente. Si premette che tutte le previsioni e le valutazioni a contenuto economico-finanziario e patrimoniali sono state sostenute da accurate analisi di tipo storico e programmatico e/o da idonei parametri obiettivi di riferimento, anche in ordine alle prospettive d'acquisizione e di utilizzo delle risorse e fondate su:

- analisi storica dei documenti e delle informazioni in essere;
- valutazione prudenziale dei dati e delle soluzioni.

1. La deliberazione di ricorso al piano

L'Ente ha deliberato il ricorso al piano con deliberazione di Consiglio Comunale n. 40 del 13/12/2022 (All. 1), non immediatamente esecutiva.

2. Le ragioni del ricorso al piano

Ai fini della corretta e regolare predisposizione del piano, l'art. 243-bis del TUEL esige un'attenta ricognizione e una precisa quantificazione sia delle passività da ripianare sia delle misure di risanamento da adottare; il piano presentato, quindi, ha struttura bipartita, essendo al contempo "ricognitivo" rispetto ai fattori di squilibrio e "programmatico" rispetto alle misure di riequilibrio, come richiesto dalla giurisprudenza contabile (cfr., *ex multis*, Corte dei conti, sez. riunite in sede giurisdizionale, sent. n. 3/2021/EL).

La fase ricognitiva esige, infatti, la precisa quantificazione della massa passiva iniziale e costituisce, come tale, il presupposto per la corretta impostazione contabile e giuridica del piano, rappresentando l'obiettivo del risanamento in termini di risorse straordinarie da recuperare.

La fase programmatica richiede, di contro, la predisposizione di misure in grado di conseguire il risanamento attraverso il progressivo e completo recupero delle passività emerse dalla ricognizione iniziale.

Tanto premesso, come già individuato nella citata delibera n. 40/2022, il ricorso al piano di riequilibrio si è reso necessario per poter gestire una serie di criticità, di seguito dettagliate, la cui quantificazione definitiva è aumentata rispetto a quanto già indicato nella suddetta delibera. Ciò per effetto della revisione straordinaria dei residui, a cui si è proceduto in ottemperanza al disposto di cui all'art. 243-bis, comma 8, lett. e), d.lgs. n. 267/2000, dalla quale è emerso un disavanzo ripianabile nel termine di durata del piano, su cui ci si soffermerà a breve, nonché per una approfondita attività

di ricognizione delle passività dell'ente condotta col contributo di tutti i responsabili di settore. In particolare, l'Ente ha, in primo luogo, proceduto all'individuazione e quantificazione dei debiti fuori bilancio, considerando sia le somme dovute, sia i residui conservati a copertura della prestazione sottostante, secondo il seguente prospetto:

DEBITI FUORI BILANCIO DA RICONOSCERE CERTI E DA CONTENZIOSO			
NOMINATIVO	senza impegno	tipologia	impegni parziali
Italpol	3.513,60	DEBITO CERTO	
Fallimento Cic e Clin	230.000,00	DEBITO CERTO	
C. G.	29.000,00	pignoramento	
Silba S.p.A	23.359,23	pignoramento	
Nomentana Hospital	29.532,80	pignoramento	
Sogepi (Villa Degli Ulivi)	113.376,31	precetto	22.168,00
A. M.	24.475,31	precetto	
Indennità di Carica Amm. 2011	12.349,37	DEBITO CERTO	
Rimborsi spese legali	215.667,53	DEBITO CERTO	40.000,00
Fallimento P.M.P. cost.	8.086,03	pignoramento	
Avv. De Benedetti	951,03	precetto	
Progetto Srl	1.456,29	pignoramento	
Ovegas srl	3.912,19	pignoramento	
Fallimento Reserch	40.469,41	precetto	
Arch. Scardina	22.962,72	pignoramento	
C.V.G.	4.033,54	precetto	
Consaedil Cost. Srl	5.762,97	precetto	
Ditta Mario Pannullo	23.203,69	pignoramento	
Centro Studi PIM	3.245,55	pignoramento	
V.A.	5.480,00	pignoramento	
Arch. Sportoloni	16.945,48	pignoramento	

Arch. Cozzolino	35.879,01	sentenza 785/22	
Info Srl	1.576,00	D.I. 199/2019	
Avv. Mariella Cari	20.356,74	comm. Acta del. 1/22	4.938,84
S.P.	80.000,00	ordinanza 347/22	5.490,00
Provincia di Latina	68.121,91	sentenze 2459/16 + 43/20	
P.C.	13.488,02	precetto	
La Mimosa Soc. Coop	5.307,89	pignoramento	
G.A.M. e G.G.	140.000,00	sentenza 657/2018	44.492,88
Valsabbina Inv. Srl	95.443,37	sentenza 165/2023	
D.M.D. Service s.a.s.	34.160,00	debito certo	
Ancitel Spa	6.792,40	decreto ingiuntivo	
Pontia Nova	274.450,15	dcc 15/2021	200.000,00
F.G e F.A.	53.000,00	sentenza 1492/22	
Aurora SPE S.r.L.	235.123,95	pignoramento	
R.G.	29.244,51	pignoramento	
V.A.	2.918,24	sentenza 341/2022	
M.S. e G.L.	2.918,24	sentenza 340/2022	
C.A. e M.A.	2.918,24	sentenza 339/2022	
P.L.	3.000,00	sentenza 208/2020	
Frontone Village/ De Gaetano A. DI/Gemini Soc. Coop.	4.500,00	sentenza 747/2019	
S.V.	2.918,24	sentenza 294/2022	
G.A.	4.947,80	sentenza 27/2021	
Ente Ato4 e Acqualatina	4.377,36	sentenza 423/2020	
S.L.	2.188,68	sentenza 35/2020	
Turriziani Renato c. Comune di Ponza e Capone A.	2.000,00	Sentenza di accoglimento n.6511/2020	
Ass. Diportisti Arc. Pontino	3.000,00	sentenza 7131/2020	

Tre Stelle	1.500,00	sentenza 187/2020	
Tre Stelle Srl	1.459,12	SENTENZA 515/2021	
Frontone village soc. coop. (c.to CDP + Auletta V.)	2.918,24	SENTENZA 355/2021	
A.V.	2.918,24	sentenza 288/2022	
Acqualatina Spa	2.250,00	sentenza 522/2021	
Acqualatina Spa	1.800,00	sentenza 519/2021	
M.D.	2.188,68	SENTENZA 750/2022	
G.C.I.	2.188,68	sentenza 3879/21	
F.A. e S.A.	4.213,00	sentenza 160/21	
Provincia di Latina	5.587,87	sentenza 2459/16	
Provincia di Latina	3.618,55	sentenza 43/2020	
Totale	1.977.056,18		

DEBITI FUORI BILANCIO DA RICONOSCERE PER SPESE LEGALI

nome legale	fatturato	proforma	Preventivo	impegni a residuo	TOTALE
Avv. Brusco	7.111,69	17.536,59			24.648,28
Avv. Morelli	1.040,00	1.198,08		1.000,00	1.238,08
Avv. Di Massimo	15.108,00	126.113,76		15.108,00	126.113,76
Avv. Perotti		2.829,04			2.829,04
Avv. Liparota		17.031,48			17.031,48
Avv. Di Giuseppe G.		37.635,70		3.536,00	34.099,70
Avv. Michetti		6.095,62			6.095,62
Avv. Di Cunzolo	25.722,81	7.951,13	989,29		34.663,23
Avv. Clarizia		49.673,92	25.006,38		74.680,30
Avv. Bianchi		16.713,79	51.412,79		68.126,58
Avv. Bellini		8.108,93			8.108,93
Avv. Palazzo		2.817,72			2.817,72
Avv. Giffenni		1.866,96	8.434,19		10.301,15
Avv. Grossi Bianchi		9.902,88	4.763,67		14.666,55
Avv. Biasiotti		127.981,63		1.622,08	126.359,55
Avv. Tonelli		11.897,88		2.536,00	9.361,88
Avv. Porzio		11.664,45			11.664,45
Avv. Zaza	55.751,83	526.771,48	8.130,62	23.244,32	567.409,61
Avv. Mignano	535.941,60		1.300.000,00	73.532,11	1.762.409,49
Avv. Vetere	5.461,70		8.261,58		13.723,28
Avv. Palumbo			45.000,00	34.000,00	11.000,00
Avv. D'Auria			3.725,33		3.725,33
Avv. Palazzo		3.151,72			3.151,72
Avv. Campilongo			7.000,00		7.000,00
Avv. Valente			90.000,00		90.000,00
					3.031.225,73

ULTERIORI DEBITI FUORI BILANCIO DA RICONOSCERE

NOMINATIVO	senza impegno	tipologia	impegni parziali
Diodoro Ecologia	32985,82	DEBITO CERTO	
Agenzia delle entrate riscossioni	135425,64	DEBITO CERTO	
Totale	168.411,46		

RIPIANO DEBITI							
N.	Tipologia	2024	2025	2026	2027	2028	TOTALI
1	DEBITI FUORI BILANCIO DA RICONOSCERE CERTI E DA CONTENZIOSO						1.977.056,18
2	DEBITI FUORI BILANCIO DA RICONOSCERE PER SPESE LEGALI						3.031.225,73
3	ULTERIORI DEBITI FUORI BILANCIO DA RICONOSCERE						168.411,46
	TOTALI	1.035.338,67	1.035.338,67	1.035.338,67	1.035.338,67	1.035.338,67	5.176.693,37

Conseguentemente, il totale dei DFB considerati nel piano – al netto delle coperture già presenti nel bilancio 2022, dei residui passivi e delle riduzioni accordate dai creditori – è di **€ 5.176.693,37**.

In secondo luogo, è stato rideterminato il fondo rischi contenzioso per un importo di € 4.536.151,67, determinato in conformità al principio contabile OIC 31, di cui si indica il dettaglio del relativo calcolo:

FONDO RISCHI CONTENZIOSO					
contenzioso	giudizio	oggetto	Alea di soccombenza	da accantonare	impegnati
Società Elettrica Ponzese	R.G. 127/2019	Ordinanza demolizione edilizia	possibile	2.500,00 €	
Soc. Coop. Cons. Futura	R.G. 295/2022	Annullamento DGM 6/2020 e Det. 157/2020	possibile	2.500,00 €	
Soc. Coop. Cons. Futura	Ricorso al P.D.R.	Annullamento Det 7360/2020 e Det. 6824/2020	remoto	1.000,00 €	
M.L.	12136/2021	Ricorso in cassazione	remoto	1.000,00 €	
ARCH. AGNONI / ING. BOSCO	TRIBUNALE DI CASSINO - SEZ. CIVILE	CONDANNA AL PAGAMENTO FATTURE 3° SAL	remoto	12.000,00 €	
L.E. e D.L.R.	R.G. 328/2022 - TAR LAZIO LATINA	ANNULLAMENTO VARI ATTI NEI CONFRONTI DI RIFUGIO E ARGO	possibile	2.500,00 €	
C.S. e Kambusa Srls	r.g. 294/2022	Annullamento ordinanza di demolizione n.11/22 e nota di avvio procedimento prot. 1820/22	possibile	2.500,00 €	

Sica Srl	R.G.N. 380/2021	annullamento D.G.M. 37/2021	possibile	2.500,00 €	
S.L.	215/2022 - tar lazio sez. latina	annullamento previa sospensiva di atti relativi all'area demaniale in concessione al ricorrente in loc. Cala Feola	possibile	2.500,00 €	
Nautica Cala Feola arl	rg 774/2013	annullamento prov. Prot. 2683/13	possibile	2.500,00 €	
N.G.	L044/2020 - Consiglio di stato	riscarcimento danni subiti dall'illecita interruzione coatta del servizio idrico	remoto	15.000,00 €	
Ditta Ind. De Gaetano	R.G. 408/2021 - Tar lazio LT	annullamento D.G.M. 37/2021	possibile	2.500,00 €	
FRONTONE VILLAGE SOCIETA' COOP.	TAR LAZIO SEZ. LATINA	RISARCIMENTO DANNO SUBITO	possibile	75.000,00 €	
Frontone Village Soc. Coop.	203/2022 - Tar Lazio LT	annullamento det. 46/2022	possibile	2.500,00 €	
La Kambusa Srl	R.G. 204/2022 Tar lazio LT	annullamento provv. Prot. 1820/2022	possibile	2.500,00 €	
Coop. L'Alba	RG 342/2022 - Tar lazio LT	annullamento det. 140/2022	possibile	2.500,00 €	
Azzurra Soc. Coop	RG 343/2022 - Tar lazio LT	annullamento det. 140/2022	possibile	2.500,00 €	
Coop. San Silverio	RG 345/2022 - Tar lazio LT	annullamento det. 140/2022	possibile	2.500,00 €	
Gemini e D.I. De Gaetano A.		risarcimento danni	possibile	150.000,00 €	
A.G e A.A.	RG 643/2019 - tar lazio lt	Annullamento dei provvedimenti prot. 5922/2019 e 6432/2019	remoto	1.000,00 €	
B.F.	R.G. 2655/2022 APPELLO AL CONSIGLIO DI STATO	SENTENZA 538/2021	remoto	1.000,00 €	
M.D.	APPELLO AL CONSIGLIO DI STATO	SENTENZA 250/2022 - R.G. 138/2016	remoto	1.000,00 €	
Arista +3	R.G. 2347/2021 - Tribunale di Cassino	Occupazione sine titolo porzione terreno edificabile	remoto	58.135,35 €	
R.D. e C.E.	RG 705/2020	Nullità e/o Ordinanza Sindacale n.94/2020 (Distacco Utenze)	possibile	2.500,00 €	
R.D. e C.E.	RG 499/2021	Ordinanza 13/2021	remoto	1.000,00 €	

Soc.Cons.Coop.Fut. CNF	R.G. 455/21 - Tar Lazio Latina	annullamento dgm 39/2021 e det. 201/21 + 204/2021	possibile	2.500,00 €	
Associazione Musicale Auditorium	Trbunale di Bari R.G. 2121/2018	opp. D.I. 5188/2017	possibile	10.000,00 €	
C.M.	TAR Latina n.788/2021	Avverso delibera del C.C. n.14 del 19-06- 2021	remoto	1.500,00 €	
C.U.	TRIBUNALE DI CASSINO	ricorso per opposizione ad ordinanza di ingunzione n. 3/2022	possibile	1.000,00 €	
De Vita	CA RM RG 3867/2021		remoto	3.000,00 €	
De Vizia	CA RM rg 1334/2020		possibile	0,00 €	1.300.000,00
De Vizia	Cassino - 713/2016		possibile	2.300.000,00 €	700.000,00 €
Di Donna Service Srl	D.I. n. 2890/2022		possibile	4.500,00 €	
D.L.M.I.	Trbunale di Cassino R.G. 501/2021	Opp. PPT	possibile	450.000,00 €	
D.M.	CA RM 3829/2021		remoto	3.000,00 €	
Eurosan	D.I. 89/22		possibile	3.000,00 €	
F.A.	CDS 7624/2022		remoto	4.000,00 €	
ICO	200109/2012 tribunale di latina		possibile	30.000,00 €	
B.K.K.	CDS 7754/2016		remoto	4.000,00 €	
Kibernetis	ottemperanza D.I. 768/22		probabile	21.870,98 €	64.438,40 €
L'Agraria	D.I. 1255.22		possibile	6.087,60 €	1.078,40 €
L.M.L.	annullamento dcc 25/22		remoto	2.500,00 €	
M.A.	CDS 3692/2011		remoto	3.000,00 €	
Marea Impianti	Tribunale di Latina		possibile	100.000,00 €	
Marea Impianti	Tribunale di Latina		possibile	100.000,00 €	
Marea Impianti	tribunale di latina		possibile	93.692,95 €	

M.F.	Trbunale di Cassino R.G. 4084/2022		remoto	40.000,00 €	
M.S.	CA RM 8500/2017		remoto	2.000,00 €	
D.M.	2646/21 tribunale di Cassino	risarcimento danni	possibile	400.000,00 €	
P.M.A.	Trbunale di Cassino R.G. 788/2018		possibile	12.000,00 €	
Pontia Nova	TAR Latina n.657/2021	annullamento Delibera C.C. n.15_2021	remoto	2.000,00 €	
R.M. Costruzione	Cassino - 4027/2019		remoto	25.000,00 €	
S.S.	CDS 9901/2015		remoto	3.000,00 €	
Santamaria	TAR LT 409/2012		remoto	3.000,00 €	
Scortecci	TAR Latina n.522/2013	annullamento NOTA PROT. N.4137_2013	remoto	2.000,00 €	
Servizi Industriali	CA RM 1280/2020		remoto	3.000,00 €	
S.M.	CDS 7621/2022		remoto	3.000,00 €	
Tre Stelle	Cassazione 9031/2020		possibile	5.000,00 €	
Usai	Trbunale di Latina R.G. 200849/2013	opp ordinanza - ingiunzione	remoto	2.000,00 €	
Brugnoli/Nigro/Tagliamonte	RG 396/2016 - Tar Lazio LT	Urbanistica	remoto	1.000,00 €	
Arch. Amelia Garofalo	RG 347/2020 - Tar lazio Roma	urbanistica	possibile	2.500,00 €	
S.N.	RG 124/2020 - Tar Lazio Latina	urbanistica	possibile	2.500,00 €	
P.A.	RG 396/2020 - Tar Lazio Latina	urbanistica	remoto	2.500,00 €	
P.G.	RG 398/2020 - Tar Lazio Latina	urbanistica	remoto	2.500,00 €	
SAF	D.I. Tribunale di cassino	trattativa per definire transattivamente	probabile	231.183,72 €	125.463,51 €
R.M. Costruzione	Tribunale di Cassino	risarcimento revoca appalto scuola santa maria	probabile	160.000,00 €	
V.F.	R.G. 645/2019 - Tar Lazio LT	Urbanistica	possibile	2.500,00 €	
P.E.	R.G. 565/2020 - Tar Lazio Latina	Urbanistica	possibile	2.500,00 €	

G.M.	RG 13481/19 - Tar Lazio	Urbanistica	possibile	2.500,00 €	
R.O.	552/2019 Tar Lazio Sez. Latina	avverso ordinanza 23/2019	remoto	2.500,00 €	
F.V.	275/2019 - Consiglio di Stato	occupazione di terreno in via Calacaparra	remoto	2.500,00 €	
VS Market	302/2021 - Tar Lazio LT	autorizzazione suolo pubblico	remoto	2.500,00 €	
F.R.	413/2021 - Tar Lazio LT	resituzione porzione terreno calacaparra	possibile	80.000,00 €	
S.S.	RG 177/14 - Tar Lazio	ordinanza di demolizione	remoto	2.500,00 €	
L.L.	587/14 - Tar Lazio LT	sgombero fabbricato sito in via Parata	remoto	2.500,00 €	
M.V.	6880/2019 - CDS	piano di classificazione acustica comunale	remoto	2.500,00 €	
A.V.	R.G. 416/2022 - TAR LAZIO LATINA	AUTORIZZAZIONE PAESAGGISTICA		2.500,00 €	
P.L.	RICORSO STRAORDINARIO AL PRESIDENTE DELLA REPUBBLICA	PERMESSO A COSTRUIRE 2/2022		2.500,00 €	
O.A.	RICORSO STRAORDINARIO AL PRESIDENTE DELLA REPUBBLICA	ATTO DI OPPOSIZIONE DEL CONTROINTERESSATO		2.500,00 €	
I.G.	Trbunale di Cassino - Sez. Lavoro	mancato riconoscimento categoria		22.059,87 €	
P.M.	Atto di Citazione Tribunale di Cassino	mancata liquidazione compenso commissione gara		5.121,20 €	
TOTALE fondo da accantonare				4.536.151,67	

Infine, è stato considerato anche il disavanzo da revisione straordinaria dei residui attivi e passivi ex art. 243-bis, comma 8, lettera e), per un importo di € 4.170.224,71, come da relativa delibera di Giunta allegata (All. 2 bis), nella quale si evince una cancellazione di residui attivi per € 9.302.306,20 ed una cancellazione totale di residui passivi per € 5.132.081,49.

In totale, quindi, la massa passiva è pari a **€13.883.069,75**.

In ossequio a quanto evidenziato dalla giurisprudenza contabile (cfr. Corte dei conti, SS.RR. in speciale composizione, nella sent. n. 9/2021/EL, riprendendo quanto già affermato dalla Sezione per le Autonomie nella delib. n. 5/2018), si precisa che la massa passiva individuata determina uno squilibrio di bilancio tale da legittimare il ricorso al piano di riequilibrio, traducendosi nell'incapacità di adempiere alle proprie obbligazioni secondo esigibilità; tale squilibrio è "strutturale" in quanto il ripiano della massa esorbita le ordinarie capacità di bilancio e di ripristino degli equilibri e richiede mezzi *extra ordinem*.

Si precisa, altresì, che il disavanzo risultante in sede di rendiconto 2021, pari ad € 6.473.828,79 (lett. E), è rappresentato in parte da disavanzo da riaccertamento straordinario dei residui attivi e passivi

ex D. M. 02.04.2015 e in parte dal disavanzo registrato nell'anno 2019 a seguito del mutamento del metodo di calcolo del FCDE, da semplificato a ordinario, che l'ente ha previsto il ripiano in 15 annualità ex art. 39-quater del D. L. n. 162/2019. Conseguentemente, non concorre alla definizione della massa passiva del piano di riequilibrio. A conferma, si riporta la seguente tabella riepilogativa dell'andamento del ripiano del riaccertamento straordinario in discorso, da cui si evince che il disavanzo in sede di rendiconto 2021 è migliorativo del saldo previsto per il medesimo esercizio in sede di pianificazione del recupero trentennale:

disavanzo da riacc.to straordinario Residui ex DM 02.04.2015	4.619.828,57	153.994,29
	saldo previsto	saldo effettivo
2015	4.465.834,28	
2016	4.311.839,99	
2017	4.157.845,70	
2018	4.003.851,41	
2019	3.849.857,12	
2020	3.695.862,83	
2021	3.541.868,54	6.473.828,79
disavanzo derivante dal mutamento del metodo di calcolo del FCDE ripianato in 15 anni dal 2021 in poi ex art. 39-quater D., L. n. 162/2019	2.490.879,16	166.058,61
	saldo previsto	saldo effettivo
2021	2.324.820,55	

Ai fini del calcolo della massa passiva, in ossequio a quanto affermato dalla Corte dei conti, sez. reg. di controllo per il Lazio, nella delibera n. 90/2022/PRSP, depositata lo scorso luglio, non è stato considerato il rimanente disavanzo da riaccertamento straordinario dei residui, in quanto detto disavanzo è già soggetto ad una disciplina eccezionale di rientro agevolato.

3. La durata del piano

Tenuto conto di quanto previsto dall'art. 243-bis, comma 5-bis, del TUEL, il piano potrebbe avere una durata massima di 20 anni, a decorrere dal 2022: infatti, il rapporto fra il totale della massa passiva da ripianare € **€13.883.069,75** e gli impegni al Titolo I della spesa dell'ultimo rendiconto approvato (ossia, quello relativo all'esercizio 2021, € 5.482.770,68, All. 3) è pari a circa il 253,21%, ossia superiore al 100% per tutti i Comuni (quale è il Comune di PONZA), intervallo di valori nel quale la durata massima consentita dalla norma è, appunto, di 20 anni. Tuttavia, l'Ente non ritiene necessario l'utilizzo dell'intera durata massima e considera opportuna una durata quindicennale, nella quale:

- il ripiano dei debiti fuori bilancio avverrà prioritariamente nei primi anni, entro il 2028;
- il ripiano del disavanzo da revisione straordinaria dei residui attivi e passivi avverrà entro il 2037;
- l'adeguamento del fondo contenzioso avverrà anno per anno, fino al termine di durata del piano, anche in ossequio a quanto previsto dal Principio contabile applicabile 4/2, par. 5.2,lett. h)¹,

¹“Nel caso in cui l'ente, a seguito di contenzioso in cui ha significative probabilità di soccombere, o di sentenza non definitiva e non esecutiva, sia condannato al pagamento di spese, in attesa degli esiti del giudizio, si è in presenza di una obbligazione passiva condizionata al verificarsi di un evento (l'esito del giudizio o del ricorso), con riferimento al quale non è possibile impegnare alcuna spesa. In tale situazione l'ente è tenuto ad accantonare le risorse necessarie per il pagamento degli oneri previsti dalla sentenza, stanziando nell'esercizio le relative spese che, a fine esercizio,

allegato al Decreto Legislativo n. 118/2011.

SEZIONE PRIMA - FATTORI E CAUSE DELLO SQUILIBRIO

L'Amministrazione ha avviato un'azione di riequilibrio per cercare di convertire la difficile situazione finanziaria in cui versa l'Ente, basata sul ripristino dell'equilibrio di bilancio, sulla riduzione dell'indebitamento, sulla eliminazione dei residui attivi non esigibili, sull'efficientamento della macchina comunale, sulla politica del personale, del blocco del turn-over e sulla lotta all'evasione. Tuttavia, di recente si sono presentate alcune problematiche che hanno portato l'Amministrazione a decidere in favore dell'adesione al Piano di riequilibrio, come il saldo negativo dei residui riaccertati in base al D. Lgs. 118/2011, i debiti, le passività e il contenzioso potenziali. Il comune di Ponza, ha fondo di solidarietà negativo.

1. Pronunce della Sezione Regionale di Controllo della Corte dei conti e misure correttive adottate dall'ente locale

Con delibera n. 65/2022/PRSP del 24 maggio 2022, allegata sub. n. 1), la Corte dei Conti, sezione regionale di controllo per il Lazio, ha accertato una serie di irregolarità, in riferimento al disavanzo di amministrazione e al relativo riparto, alla cassa vincolata, alla riscossione delle entrate, alla capacità di riscossione, tempestività dei pagamenti, alla ricognizione del contenzioso e relative accantonamento a fondo rischi, L'Ente a tal uopo ha ritenuto dare corso alla Procedura di riequilibrio finanziario, tenendo conto delle prescrizioni della Corte.

2. Saldo di finanza pubblica

L'Ente ha rispettato i saldi di finanza pubblica e gli equilibri negli ultimi tre esercizi.

incrementeranno il risultato di amministrazione che dovrà essere vincolato alla copertura delle eventuali spese derivanti dalla sentenza definitiva. A tal fine si ritiene necessaria la costituzione di un apposito fondo rischi. Nel caso in cui il contenzioso nasce con riferimento ad una obbligazione già sorta, per la quale è stato già assunto l'impegno, si conserva l'impegno e non si effettua l'accantonamento per la parte già impegnata. L'accantonamento riguarda solo il rischio di maggiori spese legate al contenzioso.

In occasione della prima applicazione dei principi applicati della contabilità finanziaria, si provvede alla determinazione dell'accantonamento del fondo rischi spese legali sulla base di una ricognizione del contenzioso esistente a carico dell'ente formatosi negli esercizi precedenti, il cui onere può essere ripartito, in quote uguali, tra gli esercizi considerati nel bilancio di previsione o a prudente valutazione dell'ente, fermo restando l'obbligo di accantonare nel primo esercizio considerato nel bilancio di previsione, il fondo riguardante il nuovo contenzioso formatosi nel corso dell'esercizio precedente (compreso l'esercizio in corso, in caso di esercizio provvisorio).

In presenza di contenzioso di importo particolarmente rilevante, l'accantonamento annuale può essere ripartito, in quote uguali, tra gli esercizi considerati nel bilancio di previsione o a prudente valutazione dell'ente. Gli stanziamenti riguardanti il fondo rischi spese legali accantonato nella spesa degli esercizi successivi al primo, sono destinati ad essere incrementati in occasione dell'approvazione del bilancio di previsione successivo, per tenere conto del nuovo contenzioso formatosi alla data dell'approvazione del bilancio.

In occasione dell'approvazione del rendiconto è possibile vincolare una quota del risultato di amministrazione pari alla quota degli accantonamenti riguardanti il fondo rischi spese legali rinviati agli esercizi successivi, liberando in tal modo gli stanziamenti di bilancio riguardanti il fondo rischi spese legali (in quote costanti tra gli accantonamenti stanziati nel bilancio di previsione).

È parimenti possibile ridurre gli stanziamenti di bilancio riguardanti il fondo rischi contenzioso in corso d'anno, qualora nel corso dell'esercizio il contenzioso, per il quale sono stati già effettuati accantonamenti confluiti nel risultato di amministrazione dell'esercizio precedente, si riduca per effetto della conclusione dello stesso contenzioso (ad es. sentenza, estinzione del giudizio, transazione, ecc.) che consentano la riduzione dell'accantonamento previsto per lo specifico rischio di soccombenza.

L'organo di revisione dell'ente provvede a verificare la congruità degli accantonamenti.”

3. Andamenti di cassa

L'Ente non ha fatto ricorso all'anticipazione di cassa.

4. Analisi sugli equilibri di bilancio di parte corrente e di parte capitale

Si riporta il seguente prospetto:

COMUNE DI PONZA		
Allegato n.10 - Rendiconto della gestione		
VERIFICA EQUILIBRI		
EQUILIBRIO ECONOMICO-FINANZIARIO		competenza (accertamenti e impegni imputati all'esercizio)
A) Fondo pluriennale vincolato per spese correnti iscritto in entrata	(+)	93287,06
AA) Recupero disavanzo di amministrazione esercizio precedente	(-)	361931,78
		7297428,08
B) Entrate Titoli 1.00 - 2.00 - 3.00 - di cui per estinzione anticipata di prestiti	(+)	0
C) Entrate Titolo 4.02.06 - Contributi agli investimenti direttamente destinati al rimborso dei prestiti da amministrazioni pubbliche	(+)	0
D) Spese Titolo 1.00 - Spese correnti	(-)	5482770,68
- di cui spese correnti non ricorrenti finanziate con utilizzo del risultato di amministrazione		0
D1) Fondo pluriennale vincolato di parte corrente (di spesa)	(-)	291056,24
E) Spese Titolo 2.04 - Altri trasferimenti in conto capitale	(-)	0
E1) Fondo pluriennale vincolato di spesa - titolo 2.04 Altri trasferimenti in conto capitale	(-)	0
F1) Spese Titolo 4.00 - Quote di capitale amm.to dei mutui e prestiti obbligazionari	(-)	174500,78
- di cui per estinzione anticipata di prestiti		0
F2) Fondo anticipazioni di liquidità	(-)	0
G) Somma finale (G=A-AA+B+C-D-D1-D2-E-E1-F1-F2)		1080455,66
ALTRE POSTE DIFFERENZIALI, PER ECCEZIONI PREVISTE DA NORME DI LEGGE E DAI PRINCIPI CONTABILI, CHE HANNO EFFETTO SULL'EQUILIBRIO EX ARTICOLO 162, COMMA 6, DEL TESTO UNICO DELLE LEGGI SULL'ORDINAMENTO DEGLI ENTI LOCALI		
H) Utilizzo avanzo di amministrazione per spese correnti e per rimborso prestiti - di cui per estinzione anticipata di prestiti	(+)	783639,15
I) Entrate di parte capitale destinate a spese correnti in base a specifiche disposizioni di legge o dei principi contabili - di cui per estinzione anticipata di prestiti	(+)	0
L) Entrate di parte corrente destinate a spese di investimento in base a specifiche disposizioni di legge o dei principi contabili	(-)	0
M) Entrate da accensione di prestiti destinate a estinzione anticipata dei prestiti	(+)	0
O1) RISULTATO DI COMPETENZA DI PARTE CORRENTE (O1=G+H+I-L+M)		1864094,81
- Risorse accantonate di parte corrente stanziato nel bilancio dell'esercizio 2021	(-)	0
- Risorse vincolate di parte corrente nel bilancio	(-)	0
O2) EQUILIBRIO DI BILANCIO DI PARTE CORRENTE		1864094,81
- Variazione accantonamenti di parte corrente effettuata in sede di rendiconto (+)/(-)	(-)	-28332,72
O3) EQUILIBRIO COMPLESSIVO DI PARTE CORRENTE		1892427,53
P) Utilizzo avanzo di amministrazione per spese di investimento	(+)	0
Q) Fondo pluriennale vincolato per spese in conto capitale iscritto in entrata	(+)	1365949,33
R) Entrate Titoli 4.00-5.00-6.00	(+)	14268118,21
C) Entrate Titolo 4.02.06 - Contributi agli investimenti direttamente destinati al rimborso dei prestiti da amministrazioni pubbliche	(-)	0
I) Entrate di parte capitale destinate a spese correnti in base a specifiche disposizioni di legge o dei principi contabili	(-)	0
S1) Entrate Titolo 5.02 per Riscossione crediti di breve termine	(-)	0
S2) Entrate Titolo 5.03 per Riscossione crediti di medio-lungo termine	(-)	0
T) Entrate Titolo 5.04 relative a Altre entrate per riduzioni di attività finanziaria	(-)	0

X1) Spese Titolo 3.02 per Concessioni di crediti	(-)		0
X2) Spese Titolo 3.03 per Concessione crediti di medio-lungo termine	(-)		0
Y) Spese Titolo 3.04 per Altre spese per incremento di attività finanziarie	(-)		0
W1) RISULTATO DI COMPETENZA (W1=O1+Z1+S1+S2+T-X1-X2-Y)			2366566,19
Risorse accantonate stanziare nel bilancio dell'esercizio 2021	(-)		0
Risorse vincolate nel bilancio	(-)		502471,38
W2/EQUILIBRIO DI BILANCIO			1864094,81
Variazione accantonamenti effettuata in sede di rendiconto	(-)		-28332,72
W3/EQUILIBRIO COMPLESSIVO			1892427,53
Saldo corrente ai fini della copertura degli investimenti pluriennali:			
O1) Risultato di competenza di parte corrente			1864094,81
Utilizzo risultato di amministrazione destinando al finanziamento di spese correnti ricorrenti e per il rimborso dei prestiti al netto del Fondo anticipazione di liquidità	(-)		0
Entrate non ricorrenti che non hanno dato copertura a impegni	(-)		0
- Risorse accantonate di parte corrente stanziare nel bilancio dell'esercizio 2021 (1)	(-)		0
- Variazione accantonamenti di parte corrente effettuata in sede di rendiconto (+)/(-) (2)	(-)		-28332,72
- Risorse vincolate di parte corrente nel bilancio (3)	(-)		0
Equilibrio di parte corrente ai fini della copertura degli investimenti pluriennali.			1892427,53

5. Risultato di amministrazione

5.1 Dimostrazione del risultato di amministrazione

5.1.1 Risultato di amministrazione (*Ultimo rendiconto approvato – esercizio 2021*):

COMUNE DI PONZA

Allegato a) Risultato di amministrazione

PROSPETTO DIMOSTRATIVO DEL RISULTATO DI AMMINISTRAZIONE

	GETIONE		TOTALE
	RESIDUO	COMPETENZA	
Fondo di cassa al 1° gennaio			2.131.600,07
Riscossioni	(+) 1.801.127,45	4.459.018,03	6.260.145,48
Pagamenti	(-) 2.897.878,23	4.231.052,12	7.128.930,35
Saldo di cassa al 31 dicembre	(=)		1.262.815,20
Pagamenti per azioni esecutive non regolarizzate al 31 dicembre	(-)		0,00
Fondo di cassa al 31 dicembre	(=)		1.262.815,20
<i>Residui attivi - di cui derivanti da accertamenti di tributi effettuati sulla base della stima del dipartimento delle finanze</i>	(+) 8.153.977,58	17.804.938,29	25.958.915,87
Residui passivi	(-) 8.437.472,39	10.546.955,01	18.984.427,40
Fondo pluriennale vincolato per spese correnti (1)	(-)		291.056,24
Fondo pluriennale vincolato per spese in conto capitale (1)	(-)		6.709.270,52
Risultato di amministrazione al 31 dicembre 2021 (A)			
(2)	(=)		1.236.976,91
Composizione del risultato di amministrazione al 31 dicembre 2021			
Parte accantonata (3)			
Fondo crediti di dubbia esigibilità al 31/12/2021 (4)			6.490.011,00
Accantonamento residui perenti al 31/12/2021 (solo per regioni) (5)			0,00
Fondo anticipazioni liquidità			237.214,20
Fondo perdite società partecipate			0,00
Fondo contezioso			0,00
Altri accantonamenti			3.000,00
	Totale parte accantonata (B)		6.730.225,20
Parte vincolata			
Vincoli derivanti da leggi e dai principi contabili			792.915,46
Vincoli derivanti da trasferimenti			0,00
Vincoli derivanti dalla contrazione di mutui			22.898,85
Vincoli formalmente attribuiti dall'ente			0,00
Altri vincoli			0,00
	Totale parte vincolata (C)		815.814,31
Parte destinata agli investimenti			
	Totale parte destinata agli investimenti (D)		164.766,19
	Totale parte disponibile (E=A-B-C-D)		-6.473.828,79

Se E è negativo, tale importo è iscritto tra le spese del bilancio di previsione come disavanzo da ripianare (6)

(1) Indicare l'importo del fondo pluriennale vincolato risultante dal conto del bilancio (in spesa)

(2) Se negativo, le regioni indicano in nota la quota del disavanzo corrispondente al debito autorizzato e non contratto, distintamente da quella derivante dalla gestione ordinaria

(3) Non comprende il fondo pluriennale vincolato

(4) Indicare l'importo del Fondo crediti di dubbia esigibilità risultante dall'allegato 10 c)

(5) Solo per le regioni Indicare l'importo dell'accantonamento per residui perenti al 31 dicembre 2021

5.1.2 Il risultato di amministrazione nell'ultimo triennio ha avuto la seguente evoluzione:

EVOLUZIONE DEL RISULTATO D'AMMINISTRAZIONE			
	Rendiconto		
	Esercizio 2019	Esercizio 2020	Esercizio 2021
Risultato di amministrazione (+/-)			1.236.976,91
di cui:			
a) parte accantonata	5.773.172,47	6.758.557,92	6.730.225,20
b) Parte vincolata	22.898,85	313.342,93	815.814,31
c) Parte destinata a investimenti	164.766,19	164.766,19	164.766,19
e) Parte disponibile (+/-)	6.474.199,55	6.154.825,92	6.473.828,79

Si specifica che aumentano le somme accantonate sottoposte a vincolo.

Risultato di gestione

6.1 Il risultato della gestione di competenza, nell'ultimo triennio, presenta i seguenti dati:

Risultato di gestione				
RISULTATO DELLA GESTIONE DI COMPETENZA				
		Rendiconto		
		Esercizio 2019	Esercizio 2020	Esercizio 2021
Accertamenti di competenza	+	7.401.303,31	7.833.750,31	22.263.956,32
Impegni di competenza	-	5.705.502,31	6.396.857,91	14.778.007,13
Saldo		1.695.801,00	1.436.892,40	7.485.949,19
Quota di FPV applicata al bilancio	+	126.873,65	1.081.567,26	1.459.236,39
Impegni confluiti nel FPV	-	1.081.627,26	1.459.236,39	7.000.326,76
Saldo gestione di competenza		741.047,39	1.059.223,27	1.944.858,82

così dettagliati:

DETTAGLIO GESTIONE COMPETENZA

		Rendiconto		
		Esercizio 2019	Esercizio 2020	Esercizio 2021
Riscossioni	(+)	5.588.172,59	4.899.822,24	4.459.018,03
Pagamenti	(-)	2.976.035,73	2.910.627,16	4.231.052,12
	[A]	2.612.136,86	1.989.195,08	227.965,91
Fondo Pluriennale Vincolato Entrata Applicato al Bilancio	(+)	126.873,65	1.081.627,26	1.459.236,39
Fondo Pluriennale Vincolato Spesa	(-)	1.081.627,26	1.459.236,39	7.000.326,76
	[B]	- 954.753,61	- 377.609,13	5.541.090,37
Residui attivi	(+)	7.911.347,37	9.109.051,60	25.958.915,70
Residui passivi	(-)	7.692.622,02	8.147.271,48	6.709.270,52
	[C]	218.725,35	961.780,12	19.249.645,18
Saldo avanzo/disavanzo di competenza		1.876.108,60	2.573.366,07	13.936.520,72

I risultati positivi e il miglioramento nell'ultimo triennio corroborano le certezze riguardo la sostenibilità del piano in quanto come previsto dal legislatore, soltanto una gestione virtuosa può permettere il graduale recupero di disavanzo risalente nel tempo.

7.Capacità di riscossione nel triennio precedente

7.1. Analisi della capacità di riscossione

Capacità di riscossione nel triennio precedente									
	Rendiconto esercizio 2019			Rendiconto esercizio 2020			Rendiconto esercizio 2021		
	Accertamenti (A)	Riscossioni (R)	Capacità di riscossione % (R/A)*100	Accertamenti (A)	Riscossioni (R)	Capacità di riscossione % (R/A)*100	Accertamenti (A)	Riscossioni (R)	Capacità di riscossione % (R/A)*100
Titolo1 – Entrate di natura tributaria	4.753.434,90	3.510.766,67	73,86	3.996.227,94	2.168.545,14	54,26	4.717.093,70	2.171.130,75	46,03
Titolo 2 - Trasferimenti correnti	415.434,71	326.640,98	78,63	1.660.937,66	1.303.651,79	78,49	834.980,53	312.845,70	37,47
Titolo 3 - Entrate extra tributarie	372.944,90	139.692,95	37,46	542.247,32	74.650,57	13,77	1.745.353,85	370.635,94	21,24
Totale Entrate Correnti	5.541.814,51	3.977.100,60	71,77	6.199.412,92	3.546.847,50	57,21	7.297.428,08	2.854.612,39	39,12

Rilevano come una criticità la debolezza della capacità di riscossione al contempo pone particolare fiducia in un loro rapido incremento grazie al rafforzamento della capacità amministrativa e dei nuovi strumenti di riscossione messi a disposizione dal legislatore.

8. Analisi dei residui

8.1 Grado di realizzo e smaltimento residui attivi e passivi

Analisi dei residui

Grado di realizzo e smaltimento residui attivi e passivi

	Rendiconto esercizio 2019			Rendiconto esercizio 2020			Rendiconto esercizio 2021		
	Residui iniziali (a)	Riscossioni su residui (b)	Capacità realizzo/smaltimento su residui (b/a*100)	Residui iniziali (a)	Riscossioni su residui (b)	Capacità realizzo/smaltimento su residui (b/a*100)	Residui (iniziali) (a)	Riscossioni su residui (b)	Capacità realizzo/smaltimento su residui (b/a*100)
Titolo 1 - Tributi propri	5.924.088,67	688.371,16	11,62	6.241.654,86	392.858,77	6,29	7.659.950,61	1.246.129,18	16,27
Titolo 2 - Trasferimenti correnti	712.847,22	26.086,19	3,66	720.995,76	16.886,02	2,34	981.063,78	242.946,33	24,76
Titolo 3 - Entrate extra tributarie	519.633,93	20.640,56	3,97	565.935,84	58.723,61	10,38	974.798,33	87.413,09	8,97
Totale entrate correnti	7.156.569,82	735.097,91	10,27	7.528.586,46	468.468,40	6,22	9.615.812,72	1.576.488,60	16,39
di cui Entrate Proprie (Titoli I e III)	6.443.722,60	709.011,72	11,00	6.807.590,70	451.582,38	6,63	8.634.748,94	1.333.542,27	15,44
Titolo 4 - Entrate in conto capitale	1.470.764,31	10.574,18	0,72	1.688.057,66	47.347,33	2,80	1.922.072,98	224.638,85	11,69
Titolo 6 - Accensione prestiti	505.093,97	-	-	505.093,97	-	-	505.093,97	-	-
Titolo 8 - Entrate per servizi c/terzi	2.740,00	-	-	2.740,00	-	-	-	-	-
Totale entrate	9.135.168,10	745.672,09	8,16	9.724.478,09	515.815,73	5,30	12.042.979,67	1.801.127,45	14,96
Titolo 1 - Spese correnti	6.363.388,22	1.611.049,91	25,32	6.785.246,38	1.426.222,45	21,02	7.559.924,90	2.251.357,31	29,78
Titolo 2 - Spese in conto capitale	3.541.646,33	153.085,61	4,32	3.531.612,46	113.652,82	3,22	4.025.458,11	599.362,06	14,89
Titolo 4 - Spese per rimborso di prestiti	-	-	-	-	-	-	-	-	-
Titolo 5- Spese per rimborso di prestiti	265.076,88	265.076,88	100,00	-	-	-	-	-	-
Titolo 7 - Spese per servizi per c/terzi	68.539,38	62.720,82	91,51	105.229,76	99.411,20	94,47	48.119,22	47.158,86	98,00
Totale Spese	10.238.650,81	2.091.933,22	20,43	10.422.088,60	1.639.286,47	15,73	11.633.502,23	2.897.878,23	24,91

8.2 Analisi sull'anzianità dei residui attivi

Esercizio di riferimento	Valori assoluti						
	Titolo 1 Tributi propri	Titolo 2 Trasferimenti correnti	Titolo 3 Entrate extratributarie	Entrate Proprie (Titolo 1 e Titolo 3)	Titolo 4 Entrate in conto capitale	Titolo 6 Entrate in conto terzi	Totale entrate
2016 e precedenti	€ 1.841.524,96		€ 141.883,35	1.983.408,31	€ 456.102,71	€ 505.093,97	4.928.013,30
2017	€ 538.176,47		€ 44.640,00	582.816,47	€ 339.466,20		1.505.099,14
2018	€ 900.443,46		€ 114.417,04	1.014.860,50	€ 32.656,32		2.062.377,32
2019	€ 862.511,09	€ 248.728,00	€ 182.250,45	1.044.761,54	€ 18.000,00		2.356.251,08
2020	€ 650.723,98	€ 471.070,52	€ 385.008,48	1.035.732,46	€ 112.218,01		2.654.753,45
2021	€ 2.545.962,95	€ 522.134,83	€ 1.325.255,41	3.871.218,36	€ 11.858.643,81	12.271,56	20.135.486,92
Totale residui	7.339.342,91	1.241.933,35	2.193.454,73	9.532.797,64	12.817.087,05	517.365,53	33.641.981,21

8.3 Analisi sull'anzianità dei residui passivi

Si riporta la seguente tabella:

Analisi sull'anzianità dei residui passivi					
Esercizio di riferimento	Valori assoluti				
	Titolo 1 Spese correnti	Titolo 2 Spese in conto capitale	Titolo 4 - Spese per rimborso di prestiti	Titolo 7 Spese per servizi per c/terzi	Totale spese
2016 e precedenti	€ 2.492.766,41	€ 2.478.717,30			4.971.483,71
2017	€ 189.787,92	€ 489.769,29			679.557,21
2018	€ 311.280,24	€ 41.682,42			352.962,66
2019	€ 924.948,65	€ 155.285,77			1.080.234,42
2020	€ 1.127.835,78	€ 224.438,25			1.352.274,03
2021	€ 3.724.111,73	€ 7.637.291,13		€ 161.637,80	11.523.040,66
Totale residui	8.770.730,73	11.027.184,16	-	161.637,80	19.959.552,69

9. Debiti fuori bilancio e passività potenziali

I debiti fuori bilancio e le passività potenziali sono indicati nelle pagine iniziali della presente relazione, a cui si rimanda.

10. Servizi conto terzi

Nessuna criticità.

11. Indebitamento

Si riporta la seguente tabella:

Indebitamento			
	Rendiconto		
	Esercizio 2019	Esercizio 2020	Esercizio 2021
Entrate correnti N-2	€ 5.541.814,51	€ 6.199.412,92	€ 7.297.428,08
Interessi passivi	€ 167.000,00	€ 179.584,59	€ 130.102,25
Incidenza percentuale	3,01%	2,90%	1,78%

La riduzione dell'incidenza percentuale degli importi che l'amministrazione sopporta per la corresponsione di interessi passivi per debiti monetari a fronte delle entrate correnti è indicativa dello sforzo profuso dall'amministrazione nel non voler ripercorrere strade legate all'indebitamento.

12. Servizi a domanda individuale

L'Ente ha previsto il servizio mensa scolastica, tramite deliberazione di giunta n. 10/2022 (All. 4), per il quale è stata deliberata una copertura dei costi del servizio nella misura del 36%.

Infatti, come di recente ribadito dalla Corte dei conti, sez. reg. di controllo per il Piemonte, nella delib. n. 156/2021/PRSP, per i Comuni in piano di riequilibrio è necessario e sufficiente che vi sia una copertura del 36% dei costi dei servizi a domanda individuale per tutta la durata del piano. Al riguardo, infatti, la lett. a), dell'art. 243, comma 2, del TUEL, espressamente richiamata dalla lettera b), comma 8, dell'art. 243 bis, del medesimo Testo Unico, dispone che *“Gli enti locali strutturalmente deficitari sono soggetti ai controlli centrali in materia di copertura del costo di alcuni servizi. Tali controlli verificano mediante un'apposita certificazione che: a) il costo complessivo della gestione dei servizi a domanda individuale, riferito ai dati della competenza, sia stato coperto con i relativi proventi tariffari e contributi finalizzati in misura non inferiore al 36 per cento;”*.

13. Spese per il personale

Si forniscono, di seguito, alcune informazioni rilevanti:

INCIDENZA SPESA COMPLESSIVA DEL PERSONALE SU SPESE CORRENTI TRIENNIO 2019/2021

	2019	2020	2021	2022 (previsionale)
SPESA PERSONALE	902.939,22	768.101,47	857.745,77	1.102.799,30
SPESA CORRENTE	4.718.479,05	5.061.591,15	5.482.770,68	671.8971,09
INCIDENZA PERCENTUALE	19,14%	15,18%	15,64%	16,41%

Si allega il piano del fabbisogno 2022-2024, approvato con delibera di giunta n. 157/2022 (All. 5).

14. Organismi partecipati

Si allega la delibera di ricognizione e razionalizzazione 2021 (All. 6).

PARTE SECONDA-RISANAMENTO

Misure di riequilibrio economico-finanziario

A seguito del corretto inquadramento dei fattori di squilibrio, il Comune di PONZA ha determinato l'importo della massa passiva a cui far fronte con il piano di riequilibrio finanziario di durata quindicennale, come dettagliato nelle pagg. 1,2 e 3 della presente relazione, a cui si rinvia.

Equilibri di parte corrente

Di seguito si riportano gli equilibri di parte corrente:

EQUILIBRIO DI PARTE CORRENTE															
	2022	2023	2024	2025	2026	2027	2028	2029	2030	2031	2032	2033	2034	2035	2036
Utilizzo Avanzo	24.849,64 €														
FFV parte corrente	-														
Entrate Titolo I	4.558.599,99	4.558.599,99	4.558.600,00	4.558.600,00	4.558.600,00	4.558.600,00	4.558.600,00	4.558.600,00	4.558.600,00	4.558.600,00	4.558.600,00	4.558.600,00	4.558.600,00	4.558.600,00	4.558.600,00
di cui Incremento Incassi IMU	-	-	-	-	-	-	-	-	-	-	-	-	-	-	-
Entrate Titolo III	589.594,38	534.862,38	534.862,38	534.862,38	534.862,38	534.862,38	534.862,38	534.862,38	534.862,38	534.862,38	534.862,38	534.862,38	534.862,38	534.862,38	534.862,38
Entrate Titolo IIII	663.406,00	663.406,00	663.406,00	663.406,00	663.406,00	663.406,00	663.406,00	663.406,00	663.406,00	663.406,00	663.406,00	663.406,00	663.406,00	663.406,00	663.406,00
Totale Titoli I, II, III (A)	5.836.450,01	5.756.868,37	5.756.868,38	5.756.868,38	5.756.868,38	5.756.868,38	5.756.868,38	5.756.868,38	5.756.868,38	5.756.868,38	5.756.868,38	5.756.868,38	5.756.868,38	5.756.868,38	5.756.868,38
<i>Indirizzo di gestione: equilibrio della spesa corrente</i>															
Spese Titolo I	5.424.001,05	5.359.534,93	5.359.534,94	5.359.534,94	5.359.534,94	5.359.534,94	5.359.534,94	5.359.534,94	5.359.534,94	5.359.534,94	5.359.534,94	5.359.534,94	5.359.534,94	5.359.534,94	5.359.534,94
di cui stanziamenti per Copertura	-	70.000,00	70.000,00	70.000,00	70.000,00	70.000,00	70.000,00	70.000,00	70.000,00	70.000,00	70.000,00	70.000,00	70.000,00	70.000,00	70.000,00
Debiti Fuori Bilancio	-	-	-	-	-	-	-	-	-	-	-	-	-	-	-
di cui stanziamenti per Copertura	200.000,00	340.000,00	550.000,00	550.000,00	550.000,00	550.000,00	550.000,00	550.000,00	550.000,00	550.000,00	550.000,00	550.000,00	550.000,00	550.000,00	550.000,00
Debiti Fuori Bilancio	-	-	-	-	-	-	-	-	-	-	-	-	-	-	-
Rimborsi prestiti parte del Tit. IV	90.512,11	92.228,59	92.228,59	92.228,59	92.228,59	92.228,59	92.228,59	92.228,59	92.228,59	92.228,59	92.228,59	92.228,59	92.228,59	92.228,59	92.228,59
Di cui Disavanzo di Amm. ne p. loc. Straordinaria	334.104,85	364.540,65	364.540,65	364.540,65	320.052,90	320.052,90	320.052,90	320.052,90	320.052,90	320.052,90	320.052,90	320.052,90	320.052,90	320.052,90	320.052,90
Di cui FCDE Bilancio di Previsione	6.519.843,72	6.519.843,72	6.519.843,72	6.519.843,72	6.519.843,72	6.519.843,72	6.519.843,72	6.519.843,72	6.519.843,72	6.519.843,72	6.519.843,72	6.519.843,72	6.519.843,72	6.519.843,72	6.519.843,72
Totale TITOLI II E IV (B)	5.514.513,16	5.451.763,52	5.451.763,53	5.451.763,53	5.451.763,53	5.451.763,53	5.451.763,53	5.451.763,53	5.451.763,53	5.451.763,53	5.451.763,53	5.451.763,53	5.451.763,53	5.451.763,53	5.451.763,53
<i>in credito rispetto</i>															
Differenza di parte corrente (A-B)	321.936,85	305.104,85	305.104,85	305.104,85	305.104,85	305.104,85	305.104,85	305.104,85	305.104,85	305.104,85	305.104,85	305.104,85	305.104,85	305.104,85	305.104,85

All'equilibrio di parte corrente generato andranno ad aggiungersi le maggiori entrate e le operazioni di riduzione di spesa, al fine di generare risorse che finanzieranno il ripiano dello squilibrio causato dalla massa passiva dell'Ente.

Si elencano, di seguito, le manovre attuate per il finanziamento della massa passiva e per il risanamento, individuate nel rispetto di quanto previsto dal TUEL e dai principi contabili:

- Maggiori entrate per Istituzione aree a parcheggio a pagamento (strisce blu);
- Maggiori Entrate per aumento tassa di sbarco;
- Maggiori entrate per avvio progetto barca a barba - per la raccolta e lo smaltimento di rifiuti;
- Maggiori entrate da implementazione delle attività di accertamento e riscossione;
- Maggiori entrate da Concessioni demaniali;
- Maggiori entrate da alienazione Beni dell'ente;
- Minori accantonamenti;
- Minori spese;

a. Maggiori entrate per istituzione aree a parcheggio a pagamento (strisce blu)

L'Ente prevede di ottenere un maggior introito dai proventi per la gestione delle aree a parcheggio (strisce blu) di euro 70.000,00 annui come attestato dal responsabile dell'area Vigilanza.

b. Maggiori entrate per aumento tassa di sbarco

L'Ente ha adottato la delibera di aumento della tassa di sbarco di 1 euro che parametrata alle stime dell'affluenza turistica degli anni precedenti comporterà un maggior gettito di circa 100.000,00 euro annui per le casse dell'ente;

c. Maggiori entrate per progetto Barca a Barca

L'ente avvierà il progetto barca a barca, per la raccolta e lo smaltimento dei rifiuti, che in base alle stime attestata dal responsabile del settore ambiente comporterà ulteriori introiti per l'ente per euro 330.000,00 annui;

d. Maggiori entrate da implementazione delle attività di accertamento e riscossione

Si prevede di implementare le attività di accertamento e riscossione dei tributi, con un conseguenziale miglioramento del recupero evasione (in particolare dell'IMU e dalla TARI), che comporterà un maggior gettito a regime di euro 40.000,00 annui.

e. Maggiori entrate da Concessioni demaniali

A seguito del rinnovo delle concessioni demaniale si prevede un maggior gettito nelle casse dell'ente per euro 6.288.900,00 annui, come certificato dal responsabile del Settore Demanio e Portualità, benché saranno considerate, prudenzialmente, ai fini del piano di riequilibrio, somme inferiori a quelle attestate.

f. Maggiori entrate da alienazione Beni dell'ente

L'ente ha previsto nel piano delle alienazioni e valorizzazioni immobiliari, l'alienazione dei seguenti beni: "Faro della Guardia" e "Archivio Comunale" di cui vi è perizia di stima in atti per l'importo, rispettivamente, di euro 2.462.240,00 e euro 2.178.300,00, per ripianare il disavanzo;

g. Minori accantonamenti

A seguito delle maggiori riscossioni che si prevede di realizzare, ci saranno minori accantonamenti a Fondo crediti di dubbia esigibilità, inoltre con l'allineamento dei mandati con la PCC l'ente sarà tenuto ad accantonare anche meno FGDC;

h. Minori spese

L'Ente provvederà altresì alla riduzione di spese di alcuni servizi mediante una drastica politica di razionalizzazione della spesa che comporterà un taglio della spesa corrente a regime di circa il 5% inoltre assegnato quale obiettivo indistinto di performance di tutta l'Amministrazione sia per la spesa effettiva sia per quella rivelatasi improduttiva. Sarà compito dei responsabili, a cui sarà dato specifico obiettivo nell'ambito della programmazione degli esercizi a venire, adottare soluzioni organizzative che rendendo efficienti i servizi consentiranno ulteriori riduzioni di spesa.

L'ente con delibera di Giunta Comunale n. 103 del 26/06/2023, ha previsto le fonti di finanziamento del piano di riequilibrio.

Tabella riepilogativa:

Maggiori Entrate														
IMU RECUPERO EVASIONE	20.000	20.000	20.000	20.000	20.000	20.000	20.000	20.000	20.000	20.000	20.000	20.000	20.000	20.000
TARI RECUPERO EVASIONE	20.000	20.000	20.000	20.000	20.000	20.000	20.000	20.000	20.000	20.000	20.000	20.000	20.000	20.000
PROVENTI PARCHEGGI STRISCE BLU	30.000	50.000	50.000	50.000	50.000	50.000	50.000	50.000	50.000	50.000	50.000	50.000	50.000	50.000
AUMENTO GETTITO DA TASSA DI SBARCO	70.000	70.000	70.000	70.000	70.000	70.000	70.000	70.000	70.000	70.000	70.000	70.000	70.000	70.000
PROGETTO BARBA ABARCA - RIFIUTI	-	140.000	140.000	140.000	140.000	140.000	140.000	140.000	140.000	140.000	140.000	140.000	140.000	140.000
PROVENTI RILASCIO CONCESSIONI	305.000	600.000	600.000	600.000	600.000	600.000	600.000	600.000	600.000	600.000	600.000	600.000	600.000	600.000
ALIENAZIONE IMMOBILI COMUNALI	-	-	1.231.120	1.089.150	-	-	-	-	-	-	-	-	-	-
Totale Maggiori Entrate (D)	445.000	900.000	2.131.120	1.989.150	900.000	900.000	900.000	900.000	900.000	900.000	900.000	900.000	900.000	900.000
Minori Spese														
Riduzione % FCDE	46.000	80.000	80.000	40.000	40.000	40.000	40.000	40.000	40.000	40.000	40.000	40.000	40.000	40.000
Taglio spesa corrente	-	10.000	10.000	15.000	20.000	25.000	25.000	30.000	30.000	30.000	30.000	30.000	30.000	30.000
Altri	-	-	-	-	-	-	-	-	-	-	-	-	-	-
Totale Riduzioni Spesa (E)	46.000	90.000	90.000	55.000	60.000	65.000	65.000	70.000	70.000	70.000	70.000	70.000	70.000	70.000

PIANO DI RIEQUILIBRIO

Nell'Allegato A si dettaglia quanto sinora descritto in merito alle operazioni di risanamento e al piano di riequilibrio: si rimanda, perciò, a tale documento, da considerare parte integrante del piano ed il cui contenuto, ad ogni buon fine, viene di seguito riportato:

EQUILIBRIO DI PARTE CORRENTE

	2022	2023	2024	2025	2026	2027	2028	2029	2030	2031	2032	2033	2034	2035	2036
Utilizzo Avanzo	24.849,64 €														
FPV parte corrente															
Entrate Titolo I	4.558.599,99	4.558.599,99	4.558.600,00	4.558.600,00	4.558.600,00	4.558.600,00	4.558.600,00	4.558.600,00	4.558.600,00	4.558.600,00	4.558.600,00	4.558.600,00	4.558.600,00	4.558.600,00	4.558.600,00
di cui Incremento Incassi IMU															
Entrate Titolo II	589.594,38	534.862,38	534.862,38	534.862,38	534.862,38	534.862,38	534.862,38	534.862,38	534.862,38	534.862,38	534.862,38	534.862,38	534.862,38	534.862,38	534.862,38
Entrate Titolo III	663.406,00	663.406,00	663.406,00	663.406,00	663.406,00	663.406,00	663.406,00	663.406,00	663.406,00	663.406,00	663.406,00	663.406,00	663.406,00	663.406,00	663.406,00
Totale Titoli I, II, III (A)	5.836.450,01	5.756.868,37	5.756.868,38	5.756.868,38	5.756.868,38	5.756.868,38	5.756.868,38	5.756.868,38	5.756.868,38	5.756.868,38	5.756.868,38	5.756.868,38	5.756.868,38	5.756.868,38	5.756.868,38

Spese Titolo I	5.424.001,05	5.359.534,93	5.359.534,94	5.359.534,94	5.359.534,94	5.359.534,94	5.359.534,94	5.359.534,94	5.359.534,94	5.359.534,94	5.359.534,94	5.359.534,94	5.359.534,94	5.359.534,94	5.359.534,94
di cui stanziamenti per Copertura Debiti Fuori Bilancio	-	70.000,00	70.000,00	70.000,00	70.000,00	70.000,00	70.000,00	70.000,00	70.000,00	70.000,00	70.000,00	70.000,00	70.000,00	70.000,00	70.000,00
di cui stanziamenti per Copertura Debiti Fuori Bilancio	200.000,00	340.000,00	550.000,00	550.000,00	550.000,00	550.000,00	550.000,00	550.000,00	550.000,00	550.000,00	550.000,00	550.000,00	550.000,00	550.000,00	550.000,00
Rimborsi prestiti parte del Tit. IV	90.512,11	92.228,59	92.228,59	92.228,59	92.228,59	92.228,59	92.228,59	92.228,59	92.228,59	92.228,59	92.228,59	92.228,59	92.228,59	92.228,59	92.228,59
Di CUI Disavanzo di Amm.ne (riacc. Straordinario)	334.104,85	364.540,65	364.540,65	364.540,65	320.052,90	320.052,90	320.052,90	320.052,90	320.052,90	320.052,90	320.052,90	320.052,90	320.052,90	320.052,90	320.052,90
Di CUI FCDE Bilancio di Previsione	6.519.843,72	6.519.843,72	6.519.843,72	6.519.843,72	6.519.843,72	6.519.843,72	6.519.843,72	6.519.843,72	6.519.843,72	6.519.843,72	6.519.843,72	6.519.843,72	6.519.843,72	6.519.843,72	6.519.843,72
Totale TITOLI I E IV (B)	5.514.513,16	5.451.763,52	5.451.763,53	5.451.763,53	5.451.763,53	5.451.763,53	5.451.763,53	5.451.763,53	5.451.763,53	5.451.763,53	5.451.763,53	5.451.763,53	5.451.763,53	5.451.763,53	5.451.763,53

Differenza di parte corrente=(A-B)	321.936,85	305.104,85	305.104,85	305.104,85	305.104,85	305.104,85	305.104,85	305.104,85	305.104,85	305.104,85	305.104,85	305.104,85	305.104,85	305.104,85	305.104,85
---	-------------------	-------------------	-------------------	-------------------	-------------------	-------------------	-------------------	-------------------	-------------------	-------------------	-------------------	-------------------	-------------------	-------------------	-------------------

Maggiori Entrate

IMU RECUPERO EVASIONE		20.000	20.000	20.000	20.000	20.000	20.000	20.000	20.000	20.000	20.000	20.000	20.000	20.000	20.000
TARI RECUPERO EVASIONE		20.000	20.000	20.000	20.000	20.000	20.000	20.000	20.000	20.000	20.000	20.000	20.000	20.000	20.000
PROVENTI PARCHEGGI STRISCIBLU		30.000	50.000	50.000	50.000	50.000	50.000	50.000	50.000	50.000	50.000	50.000	50.000	50.000	50.000
AUMENTO GETTITO DA TASSA DI SBARCO		70.000	70.000	70.000	70.000	70.000	70.000	70.000	70.000	70.000	70.000	70.000	70.000	70.000	70.000
PROGETTO BARBA A BARCA - RIFIUTI		-	140.000	140.000	140.000	140.000	140.000	140.000	140.000	140.000	140.000	140.000	140.000	140.000	140.000
PROVENTI RILASCIO CONCESSIONI		305.000	600.000	600.000	600.000	600.000	600.000	600.000	600.000	600.000	600.000	600.000	600.000	600.000	600.000
ALIENAZIONE IMMOBILI COMUNALI		-	-	1.231.120	1.089.150	-	-	-	-	-	-	-	-	-	-
Totale Maggiori Entrate (D)	-	445.000	900.000	2.131.120	1.989.150	900.000	900.000	900.000	900.000	900.000	900.000	900.000	900.000	900.000	900.000

Minori Spese

Riduzione % FDE		46.000	80.000	40.000	40.000	40.000	40.000	40.000	40.000	40.000	40.000	40.000	40.000	40.000	40.000
Taglio spesa corrente		-	10.000	15.000	15.000	15.000	20.000	25.000	25.000	30.000	30.000	30.000	30.000	30.000	30.000
Altri		-	-	-	-	-	-	-	-	-	-	-	-	-	-
Totale Riduzioni Spesa (E)	-	46.000	90.000	55.000	55.000	55.000	60.000	65.000	65.000	70.000	70.000	70.000	70.000	70.000	70.000

SALDO DI PARTE CORRENTE=(A-B-C)	321.937	796.105	1.295.105	2.526.225	2.349.255	1.260.105	1.265.105	1.270.105	1.270.105	1.275.105	1.275.105	1.275.105	1.275.105	1.275.105	1.275.105
--	----------------	----------------	------------------	------------------	------------------	------------------	------------------	------------------	------------------	------------------	------------------	------------------	------------------	------------------	------------------

RISANAMENTO

	2022	2023	2024	2025	2026	2027	2028	2029	2030	2031	2032	2033	2034	2035	2036
tali debiti sono iscritti al netto di quanto															
DEBITI FUORI BILANCIO - PARTE CORRENTE															
5.176.693,37	162.782	662.782	1.212.782	1.062.782	862.783										
FONDO RISCHI CONTENZIOSO															
4.536.151,67	50.000	250.000	500.000	500.000	500.000	500.000	500.000	400.000	300.000	200.000	200.000	200.000	200.000	200.000	186.152
disavanzo da riaccertamento RESIDUI pdr															
4.170.224,71	278.015	378.015	378.015	378.015	348.015	286.030	278.015	278.015	278.015	278.015	278.015	278.015	278.015	278.015	278.015
TOTALE DA RIPIANARE															
13.883.069,75	490.797	1.290.797	2.140.797	2.060.797	1.848.812	1.640.798	778.015	678.015	578.015	478.015	478.015	478.015	478.015	478.015	464.167

PIANO DI RIEQUILIBRIO

Entrate che finanzieranno il piano di riequilibrio

	2022	2023	2024	2025	2026	2027	2028	2029	2030	2031	2032	2033	2034	2035	2036
Avanzo Corrente	321.937	305.308	4.308	385.428	288.458	588.707	-	492.090	592.090	697.090	797.090	797.090	797.090	797.090	810.938
TOTALE ULTERIORI ENTRATE	321.937	305.308	4.308	385.428	288.458	588.707	-	492.090	592.090	697.090	797.090	797.090	797.090	797.090	810.938
RIPORTO DISPONIBILTA' ANNUALI RESIDUI	-	321.937	627.245	631.552	1.016.980	1.305.438	716.731	341.038	833.128	1.425.218	2.122.308	2.919.397	3.716.487	4.513.577	5.310.667
TOTALE DA RIPIANARE															
DISPONIBILITA' ANNUALI RESIDUE	321.937	627.245	631.552	1.016.980	1.305.438	716.731	341.038	833.128	1.425.218	2.122.308	2.919.397	3.716.487	4.513.577	5.310.667	6.121.605
ULTERIORI ACCONTAMENTI															
AVANZO DA RIPORTARE	321.937	627.245	631.552	1.016.980	1.305.438	716.731	341.038	833.128	1.425.218	2.122.308	2.919.397	3.716.487	4.513.577	5.310.667	6.121.605

Considerata la massa passiva di €13.883.069,75, di seguito si indica la percentuale di ripiano annua, come richiesto dall'art. 243 *bis*, comma 6, lett. d), del TUEL:

- nel 2022, stante l'imminente scadenza, non è previsto nulla in termini di ripiano;
- nel 2023 è previsto il ripiano di € 490.797,00 pari a circa il 5,54%;
- nel 2024 è previsto il ripiano di € 1.290.797,00 pari a circa il 9,30%;
- nel 2025 è previsto il ripiano di € 2.140.797,00 pari a circa il 15,42%;
- nel 2026 è previsto il ripiano di € 2.060.797,00 paria circa il 14,84%;
- nel 2027 è previsto il ripiano di € 1.848.812,00 pari a circa il 13,32%;
- nel 2028 è previsto il ripiano di € 1.640.798,00 pari a circa il 11,82%;
- nel 2029 è previsto il ripiano di € 778.015,00 pari a circa il 5,60%;
- nel 2030 è previsto il ripiano di € 678.015,00 pari a circa il 4,88%;
- nel 2031 è previsto il ripiano di € 578.015,00 pari a circa il 4,16%.
- nel 2032 è previsto il ripiano di € 478.015,00 pari a circa il 3,44%.
- nel 2033 è previsto il ripiano di € 478.015,00 pari a circa il 3,44%.
- nel 2034 è previsto il ripiano di € 478.015,00 pari a circa il 3,44%.
- nel 2035 è previsto il ripiano di € 478.015,00 pari a circa il 3,44%.
- nel 2036 è previsto il ripiano di € 464.167,00 pari a circa il 3,34%.

Si sottolinea ancora una volta, che le stime di miglioramento del bilancio sono realizzate attraverso una valutazione prudente dei maggiori ricavi e delle minori spese. Si ribadisce inoltre che per evitare di postergare eccessivamente nel tempo i risultati attesi si è inteso, responsabilmente, indicare quali obiettivi di maggiore correzione quelli da realizzarsi in costanza della presente consiliatura per non gravare sulle future generazioni.

CONCLUSIONI

Il piano fin qui presentato offre una piena sostenibilità economica e si basa sulle maggiori entrate e sulle riduzioni di spese, per come meglio specificato in precedenza.

L'Ente si riserva di utilizzare opportunamente eventuali nuove entrate e/o l'utilizzo di più favorevoli previsioni normative che dovessero intervenire nel corso del piano. Si evidenzia che tutte le misure indicate sono interconnesse e complementari ai fini della sostenibilità del piano e della positiva approvazione dello stesso da parte degli organi competenti.

Il piano, così per come illustrato, garantisce la completa copertura della massa passiva, generando al contempo non solo l'equilibrio di bilancio ma anche un avanzo di amministrazione che permetterà il corretto funzionamento dell'Ente (cfr. ultimo rigo della tabella "Risanamento").

L'avanzo generato annualmente, che l'Ente si impegna ad accantonare in apposito fondo, sarà utile:

- nella programmazione della spesa del personale, per sopperire ai pensionamenti che avverranno nel corso del piano, ove necessario;
- ad affrontare eventuali scostamenti del piano;
- a fronteggiare eventuali maggiori passività che dovessero presentarsi durante la vigenza del piano.

PONZA, Lì 29 GIUGNO 2023

Il Dirigente dell'Area finanziaria
Firmato digitalmente da

FRANCESCO AMBROSINO

CN = AMBROSINO FRANCESCO
C = IT

EQUILIBRIO DI PARTE CORRENTE

	2022	2023	2024	2025	2026	2027	2028	2029	2030	2031	2032	2033	2034	2035	2036
Utilizzo Avanzo	24.849,64 €														
FPV parte corrente	-														
Entrate Titolo I	4.558.599,99	4.558.599,99	4.558.600,00	4.558.600,00	4.558.600,00	4.558.600,00	4.558.600,00	4.558.600,00	4.558.600,00	4.558.600,00	4.558.600,00	4.558.600,00	4.558.600,00	4.558.600,00	4.558.600,00
<i>di cui incremento Incassi IMU</i>		-	-	-	-	-	-	-	-	-	-	-	-	-	-
Entrate Titolo II	589.594,38	534.862,38	534.862,38	534.862,38	534.862,38	534.862,38	534.862,38	534.862,38	534.862,38	534.862,38	534.862,38	534.862,38	534.862,38	534.862,38	534.862,38
Entrate Titolo III	663.406,00	663.406,00	663.406,00	663.406,00	663.406,00	663.406,00	663.406,00	663.406,00	663.406,00	663.406,00	663.406,00	663.406,00	663.406,00	663.406,00	663.406,00
Totale Titoli I, II, III (A)	5.836.450,01	5.756.868,37	5.756.868,38	5.756.868,38	5.756.868,38	5.756.868,38	5.756.868,38	5.756.868,38	5.756.868,38	5.756.868,38	5.756.868,38	5.756.868,38	5.756.868,38	5.756.868,38	5.756.868,38

Spese Titolo I	5.424.001,05	5.359.534,93	5.359.534,94	5.359.534,94	5.359.534,94	5.359.534,94	5.359.534,94	5.359.534,94	5.359.534,94	5.359.534,94	5.359.534,94	5.359.534,94	5.359.534,94	5.359.534,94	5.359.534,94
<i>di cui stanziamenti per Copertura Debiti Fuori Bilancio</i>	-	70.000,00	70.000,00	70.000,00	70.000,00	70.000,00	70.000,00	70.000,00	70.000,00	70.000,00	70.000,00	70.000,00	70.000,00	70.000,00	70.000,00
<i>di cui stanziamenti per Copertura Debiti Fuori Bilancio</i>	200.000,00	340.000,00	550.000,00	550.000,00	550.000,00	550.000,00	550.000,00	550.000,00	550.000,00	550.000,00	550.000,00	550.000,00	550.000,00	550.000,00	550.000,00
Rimborsi prestati parte del Tit. IV	90.512,11	92.228,59	92.228,59	92.228,59	92.228,59	92.228,59	92.228,59	92.228,59	92.228,59	92.228,59	92.228,59	92.228,59	92.228,59	92.228,59	92.228,59
<i>DI CUI Disavanzo di Amm.ne (riacc. Straordinario)</i>	334.104,85	364.540,65	364.540,65	364.540,65	320.052,90	320.052,90	320.052,90	320.052,90	320.052,90	320.052,90	320.052,90	320.052,90	320.052,90	320.052,90	320.052,90
<i>DI CUI FCDE Bilancio di Previsione</i>	6.519.843,72	6.519.843,72	6.519.843,72	6.519.843,72	6.519.843,72	6.519.843,72	6.519.843,72	6.519.843,72	6.519.843,72	6.519.843,72	6.519.843,72	6.519.843,72	6.519.843,72	6.519.843,72	6.519.843,72
Totale TITOLI I E IV (B)	5.514.513,16	5.451.763,52	5.451.763,53	5.451.763,53	5.451.763,53	5.451.763,53	5.451.763,53	5.451.763,53	5.451.763,53	5.451.763,53	5.451.763,53	5.451.763,53	5.451.763,53	5.451.763,53	5.451.763,53

Differenza di parte corrente= (A-B)	321.936,85	305.104,85	305.104,85	305.104,85	305.104,85	305.104,85	305.104,85	305.104,85	305.104,85	305.104,85	305.104,85	305.104,85	305.104,85	305.104,85	305.104,85
--	-------------------	-------------------	-------------------	-------------------	-------------------	-------------------	-------------------	-------------------	-------------------	-------------------	-------------------	-------------------	-------------------	-------------------	-------------------

Maggiori Entrate															
IMU RECUPERO EVASIONE		20.000	20.000	20.000	20.000	20.000	20.000	20.000	20.000	20.000	20.000	20.000	20.000	20.000	20.000
TARI RECUPERO EVASIONE		20.000	20.000	20.000	20.000	20.000	20.000	20.000	20.000	20.000	20.000	20.000	20.000	20.000	20.000
PROVENTI PARCHEGGI STRISCE BLU		30.000	50.000	50.000	50.000	50.000	50.000	50.000	50.000	50.000	50.000	50.000	50.000	50.000	50.000
AUMENTO GETTITO DA TASSA DI SBARCO		70.000	70.000	70.000	70.000	70.000	70.000	70.000	70.000	70.000	70.000	70.000	70.000	70.000	70.000
PROGETTO BARBA A BARCA - RIFIUTI		-	140.000	140.000	140.000	140.000	140.000	140.000	140.000	140.000	140.000	140.000	140.000	140.000	140.000
PROVENTI RILASCIO CONCESSIONI		305.000	600.000	600.000	600.000	600.000	600.000	600.000	600.000	600.000	600.000	600.000	600.000	600.000	600.000
ALIENAZIONE IMMOBILI COMUNALI		-	-	1.231.120	1.089.150	-	-	-	-	-	-	-	-	-	-
Totale Maggiori Entrate (D)	-	445.000	900.000	2.131.120	1.989.150	900.000	900.000	900.000	900.000	900.000	900.000	900.000	900.000	900.000	900.000

Minori Spese															
Riduzione % FCDE		46.000	80.000	80.000	40.000	40.000	40.000	40.000	40.000	40.000	40.000	40.000	40.000	40.000	40.000
Taglio spesa corrente		-	10.000	10.000	15.000	15.000	20.000	25.000	25.000	30.000	30.000	30.000	30.000	30.000	30.000
Altri		-													
Totale Riduzioni Spesa (E)	-	46.000	90.000	90.000	55.000	55.000	60.000	65.000	65.000	70.000	70.000	70.000	70.000	70.000	70.000

SALDO DI PARTE CORRENTE= (A-B-C+D+E)	321.937	796.105	1.295.105	2.526.225	2.349.255	1.260.105	1.265.105	1.270.105	1.270.105	1.275.105	1.275.105	1.275.105	1.275.105	1.275.105	1.275.105
---	----------------	----------------	------------------	------------------	------------------	------------------	------------------	------------------	------------------	------------------	------------------	------------------	------------------	------------------	------------------

RISANAMENTO

	2022	2023	2024	2025	2026	2027	2028	2029	2030	2031	2032	2033	2034	2035	2036
tali debiti sono iscritti al netto di quanto inseito															
DEBITI FUORI BILANCIO - PARTE CORRENTE															
5.176.693,37		162.782	662.782	1.212.782	1.212.782	1.062.782	862.783								
FONDO RISCHI CONTENZIOSO															
4.536.151,67		50.000	250.000	550.000	500.000	500.000	500.000	500.000	400.000	300.000	200.000	200.000	200.000	200.000	186.152
disavanzo da riaccertamento RESIDUI pdr															
4.170.224,71		278.015	378.015	378.015	348.015	286.030	278.015	278.015	278.015	278.015	278.015	278.015	278.015	278.015	278.015
TOTALE DA RIPIANARE															
13.883.069,75	-	490.797	1.290.797	2.140.797	2.060.797	1.848.812	1.640.798	778.015	678.015	578.015	478.015	478.015	478.015	478.015	464.167

PIANO DI RIEQUILIBRIO

Entrate che finanzieranno il piano di riequilibrio

	2022	2023	2024	2025	2026	2027	2028	2029	2030	2031	2032	2033	2034	2035	2036
Avanzo Corrente	321.937	305.308	4.308	385.428	288.458	588.707	375.693	492.090	592.090	697.090	797.090	797.090	797.090	797.090	810.938
TOTALE ULTERIORI ENTRATE	321.937	305.308	4.308	385.428	288.458	588.707	375.693	492.090	592.090	697.090	797.090	797.090	797.090	797.090	810.938
RIPORTO DISPONIBILITA' ANNUALI RESIDUE	-	321.937	627.245	631.552	1.016.980	1.305.438	716.731	341.038	833.128	1.425.218	2.122.308	2.919.397	3.716.487	4.513.577	5.310.667
TOTALE DA RIPIANARE	-	-	-	-	-	-	-	-	-	-	-	-	-	-	-
DISPONIBILITA' ANNUALI RESIDUE	321.937	627.245	631.552	1.016.980	1.305.438	716.731	341.038	833.128	1.425.218	2.122.308	2.919.397	3.716.487	4.513.577	5.310.667	6.121.605
ULTERIORI ACCONTAMENTI															
AVANZO DA RIPORTARE	321.937	627.245	631.552	1.016.980	1.305.438	716.731	341.038	833.128	1.425.218	2.122.308	2.919.397	3.716.487	4.513.577	5.310.667	6.121.605

	13883069,75	13883069,75	13883069,8	13883069,8	13883069,8	13883069,8	13883069,8	13883069,8	13883069,8	13883069,8	13883070	13883069,8	13883069,8	13883069,8	13883069,8
	3,54%	9,30%	15,42%	14,84%	13,32%	11,82%	5,60%	4,88%	4,16%	3,44%	3,44%	3,44%	3,44%	3,44%	3,34%

EQUILIBRIO DI PARTE CORRENTE

	2022	2023	2024	2025	2026	2027	2028	2029	2030	2031	2032	2033	2034	2035	2036
Utilizzo Avanzo	24.849,64 €														
FPV parte corrente	-														
Entrate Titolo I	4.558.599,99	4.558.599,99	4.558.600,00	4.558.600,00	4.558.600,00	4.558.600,00	4.558.600,00	4.558.600,00	4.558.600,00	4.558.600,00	4.558.600,00	4.558.600,00	4.558.600,00	4.558.600,00	4.558.600,00
<i>di cui incremento Incassi IMU</i>		-	-	-	-	-	-	-	-	-	-	-	-	-	-
Entrate Titolo II	589.594,38	534.862,38	534.862,38	534.862,38	534.862,38	534.862,38	534.862,38	534.862,38	534.862,38	534.862,38	534.862,38	534.862,38	534.862,38	534.862,38	534.862,38
Entrate Titolo III	663.406,00	663.406,00	663.406,00	663.406,00	663.406,00	663.406,00	663.406,00	663.406,00	663.406,00	663.406,00	663.406,00	663.406,00	663.406,00	663.406,00	663.406,00
Totale Titoli I, II, III (A)	5.836.450,01	5.756.868,37	5.756.868,38	5.756.868,38	5.756.868,38	5.756.868,38	5.756.868,38	5.756.868,38	5.756.868,38	5.756.868,38	5.756.868,38	5.756.868,38	5.756.868,38	5.756.868,38	5.756.868,38

Spese Titolo I	5.424.001,05	5.359.534,93	5.359.534,94	5.359.534,94	5.359.534,94	5.359.534,94	5.359.534,94	5.359.534,94	5.359.534,94	5.359.534,94	5.359.534,94	5.359.534,94	5.359.534,94	5.359.534,94	5.359.534,94
<i>di cui stanziamenti per Copertura Debiti Fuori Bilancio</i>	-	70.000,00	70.000,00	70.000,00	70.000,00	70.000,00	70.000,00	70.000,00	70.000,00	70.000,00	70.000,00	70.000,00	70.000,00	70.000,00	70.000,00
<i>di cui stanziamenti per Copertura Debiti Fuori Bilancio</i>	200.000,00	340.000,00	550.000,00	550.000,00	550.000,00	550.000,00	550.000,00	550.000,00	550.000,00	550.000,00	550.000,00	550.000,00	550.000,00	550.000,00	550.000,00
Rimborsi prestati parte del Tit. IV	90.512,11	92.228,59	92.228,59	92.228,59	92.228,59	92.228,59	92.228,59	92.228,59	92.228,59	92.228,59	92.228,59	92.228,59	92.228,59	92.228,59	92.228,59
<i>DI CUI Disavanzo di Amm.ne (riacc. Straordinario)</i>	334.104,85	364.540,65	364.540,65	364.540,65	320.052,90	320.052,90	320.052,90	320.052,90	320.052,90	320.052,90	320.052,90	320.052,90	320.052,90	320.052,90	320.052,90
<i>DI CUI FCDE Bilancio di Previsione</i>	6.519.843,72	6.519.843,72	6.519.843,72	6.519.843,72	6.519.843,72	6.519.843,72	6.519.843,72	6.519.843,72	6.519.843,72	6.519.843,72	6.519.843,72	6.519.843,72	6.519.843,72	6.519.843,72	6.519.843,72
Totale TITOLI I E IV (B)	5.514.513,16	5.451.763,52	5.451.763,53	5.451.763,53	5.451.763,53	5.451.763,53	5.451.763,53	5.451.763,53	5.451.763,53	5.451.763,53	5.451.763,53	5.451.763,53	5.451.763,53	5.451.763,53	5.451.763,53

Differenza di parte corrente= (A-B)	321.936,85	305.104,85	305.104,85	305.104,85	305.104,85	305.104,85	305.104,85	305.104,85	305.104,85	305.104,85	305.104,85	305.104,85	305.104,85	305.104,85	305.104,85
--	-------------------	-------------------	-------------------	-------------------	-------------------	-------------------	-------------------	-------------------	-------------------	-------------------	-------------------	-------------------	-------------------	-------------------	-------------------

Maggiori Entrate															
IMU RECUPERO EVASIONE		20.000	20.000	20.000	20.000	20.000	20.000	20.000	20.000	20.000	20.000	20.000	20.000	20.000	20.000
TARI RECUPERO EVASIONE		20.000	20.000	20.000	20.000	20.000	20.000	20.000	20.000	20.000	20.000	20.000	20.000	20.000	20.000
PROVENTI PARCHEGGI STRISCE BLU		30.000	50.000	50.000	50.000	50.000	50.000	50.000	50.000	50.000	50.000	50.000	50.000	50.000	50.000
AUMENTO GETTITO DA TASSA DI SBARCO		70.000	70.000	70.000	70.000	70.000	70.000	70.000	70.000	70.000	70.000	70.000	70.000	70.000	70.000
PROGETTO BARBA A BARCA - RIFIUTI		-	140.000	140.000	140.000	140.000	140.000	140.000	140.000	140.000	140.000	140.000	140.000	140.000	140.000
PROVENTI RILASCIO CONCESSIONI		305.000	600.000	600.000	600.000	600.000	600.000	600.000	600.000	600.000	600.000	600.000	600.000	600.000	600.000
ALIENAZIONE IMMOBILI COMUNALI		-	-	1.231.120	1.089.150	-	-	-	-	-	-	-	-	-	-
Totale Maggiori Entrate (D)	-	445.000	900.000	2.131.120	1.989.150	900.000	900.000	900.000	900.000	900.000	900.000	900.000	900.000	900.000	900.000

Minori Spese															
Riduzione % FCDE		46.000	80.000	80.000	40.000	40.000	40.000	40.000	40.000	40.000	40.000	40.000	40.000	40.000	40.000
Taglio spesa corrente		-	10.000	10.000	15.000	15.000	20.000	25.000	25.000	30.000	30.000	30.000	30.000	30.000	30.000
Altri		-													
Totale Riduzioni Spesa (E)	-	46.000	90.000	90.000	55.000	55.000	60.000	65.000	65.000	70.000	70.000	70.000	70.000	70.000	70.000

SALDO DI PARTE CORRENTE= (A-B-C+D+E)	321.937	796.105	1.295.105	2.526.225	2.349.255	1.260.105	1.265.105	1.270.105	1.270.105	1.275.105	1.275.105	1.275.105	1.275.105	1.275.105	1.275.105
---	----------------	----------------	------------------	------------------	------------------	------------------	------------------	------------------	------------------	------------------	------------------	------------------	------------------	------------------	------------------

RISANAMENTO

	2022	2023	2024	2025	2026	2027	2028	2029	2030	2031	2032	2033	2034	2035	2036
tali debiti sono iscritti al netto di quanto inseito															
DEBITI FUORI BILANCIO - PARTE CORRENTE															
5.176.693,37		162.782	662.782	1.212.782	1.212.782	1.062.782	862.783								
FONDO RISCHI CONTENZIOSO															
4.536.151,67		50.000	250.000	550.000	500.000	500.000	500.000	500.000	400.000	300.000	200.000	200.000	200.000	200.000	186.152
disavanzo da riaccertamento RESIDUI pdr															
4.170.224,71		278.015	378.015	378.015	348.015	286.030	278.015	278.015	278.015	278.015	278.015	278.015	278.015	278.015	278.015
TOTALE DA RIPIANARE															
13.883.069,75	-	490.797	1.290.797	2.140.797	2.060.797	1.848.812	1.640.798	778.015	678.015	578.015	478.015	478.015	478.015	478.015	464.167

PIANO DI RIEQUILIBRIO

Entrate che finanzieranno il piano di riequilibrio

	2022	2023	2024	2025	2026	2027	2028	2029	2030	2031	2032	2033	2034	2035	2036
Avanzo Corrente	321.937	305.308	4.308	385.428	288.458	588.707	375.693	492.090	592.090	697.090	797.090	797.090	797.090	797.090	810.938
TOTALE ULTERIORI ENTRATE	321.937	305.308	4.308	385.428	288.458	588.707	375.693	492.090	592.090	697.090	797.090	797.090	797.090	797.090	810.938
RIPORTO DISPONIBILITA' ANNUALI RESIDUE	-	321.937	627.245	631.552	1.016.980	1.305.438	716.731	341.038	833.128	1.425.218	2.122.308	2.919.397	3.716.487	4.513.577	5.310.667
TOTALE DA RIPIANARE	-	-	-	-	-	-	-	-	-	-	-	-	-	-	-
DISPONIBILITA' ANNUALI RESIDUE	321.937	627.245	631.552	1.016.980	1.305.438	716.731	341.038	833.128	1.425.218	2.122.308	2.919.397	3.716.487	4.513.577	5.310.667	6.121.605
ULTERIORI ACCONTAMENTI															
AVANZO DA RIPORTARE	321.937	627.245	631.552	1.016.980	1.305.438	716.731	341.038	833.128	1.425.218	2.122.308	2.919.397	3.716.487	4.513.577	5.310.667	6.121.605

	13883069,75	13883069,75	13883069,8	13883069,8	13883069,8	13883069,8	13883069,8	13883069,8	13883069,8	13883069,8	13883070	13883069,8	13883069,8	13883069,8	13883069,8
	3,54%	9,30%	15,42%	14,84%	13,32%	11,82%	5,60%	4,88%	4,16%	3,44%	3,44%	3,44%	3,44%	3,44%	3,34%



COMUNE DI PONZA

PROVINCIA DI LATINA

VERBALE DI DELIBERAZIONE DEL CONSIGLIO COMUNALE

N. 40 Del 13.12.2022	Oggetto: Ricorso alla procedura di riequilibrio finanziario pluriennale ai sensi dell'art. 243 bis e ss. del D.lgs. 267/2000 e s.m.i
---------------------------------------	---

L'anno duemila ventidue il giorno tredici del mese di dicembre alle ore 12:00, nella solita sala delle riunioni, previo espletamento delle formalità prescritte dalla vigente L. n. 267 del 18 agosto 2000, è stato convocato questo Consiglio Comunale in Ordinaria.

Risultano presenti alla discussione e votazione della deliberazione in oggetto:

COMPONENTI DEL CONSIGLIO		PRESENTI	
		Si	No
Sindaco	Ambrosino Francesco	X	
Consiglieri	Mazzella Giuseppe	X	
	Sandolo Maria Claudia	X	
	Feola Giuseppe	X	
	D'Amico Danilo	X	
	Scarogni Umberto		X
	Aversano Giuseppina	X	
	De Luca Mariano	X	
	De Martino Silverio	X	
	Porzio Pompeo	X	
	Pilato Anna	X	
	Aversano Michele	X	
	Vitiello Lucia Anna	X	
Totale Presenti		12	1

Partecipa il Segretario Comunale Dott. Raffaele Allocca, che cura la verbalizzazione della seduta.

Riconosciuto il legale numero degli intervenuti, il Sindaco assume la presidenza, e illustra il punto in discussione.

- Illustra la proposta il Sindaco leggendo una nota che si allega (All. A)
- Interviene la C.C. Sandolo che legge una nota che si allega (All. B)
- Chiede ed ottiene parola il C.C. Aversano M. il quale dice che dalla proposta presentata la cosa che preoccupa è quando si parla di alienazione dei beni comunali.
- Risponde il Sindaco dicendo che la proposta odierna in pratica non è altro che la volontà politica di aderire a questo tipo di procedura. Successivamente quando si farà il vero e proprio piano di riequilibrio quella è l'occasione in cui si prenderanno decisioni e solo se serve e quindi come estrema ratio si prenderà in considerazione quello di cedere qualche immobile. In pratica tra tre mesi ci si rivede in questa assise per approvare il piano tutti insieme che comunque avverrà dopo averlo condiviso con voi dell'opposizione. In ogni caso siamo fiduciosi che con l'introduzione che stiamo pensando di apportare al bilancio comunale questa estrema ratio sarà scongiurata. In ogni caso vi aggiorneremo su tutto quello che man mano sarà fatto.
- Interviene il C.C. Porzio ribadendo che l'unico dubbio è quello che riguarda la voce alienazione, pertanto il nostro voto sarà favorevole solo se non si parla di alienazioni di immobili comunali ed in particolare della Miniera di Le Forna.
- Risponde il Sindaco ribadendo che la possibilità di alienare sarà un'estrema ratio e comunque che si è certi che non si venderà niente perché in ogni caso se si devono toccare i beni si parlerà solo di darli in concessione. Il Sindaco continua dicendo che oggi non si può escludere nulla e che in ogni caso se ne parlerà al momento dell'approvazione del piano.
- Interviene il C.C. Feola dicendo che il piano verrà fatto da un tecnico appositamente individuato e che prima di approvarlo se ne discuterà tutti insieme, pertanto se qualcosa non convince si dirà al tecnico di trovare soluzioni alternative condivise con voi. In ogni caso così come detto dal Sindaco il punto fondamentale del piano di equilibrio riguarderà l'introduzione di nuove entrate.
- Interviene di nuovo il C.C. Porzio dicendo che il voto sarà di astensione in quanto ci sono dei dubbi sul discorso delle alienazioni e che al momento dell'approvazione del piano se lo stesso non prevederà vendita di beni immobili il voto sarà favorevole.
- Non si registrano altri interventi e successivamente,

IL CONSIGLIO COMUNALE

VISTE le note istruttorie della Corte dei Conti Sezione di Controllo con le quali, ai sensi dell'art 148 – bis del TUEL, risultano accertate talune irregolarità contabili suscettibili di pregiudicare, anche in prospettiva, gli equilibri economici finanziari dell'Ente, ed in ultimo la nota Corte dei Conti Sez. Con. Laz. 7561 del 16.11.2022;

PRESO ATTO della attuale critica situazione finanziaria in cui versa il Comune di Ponza, come risultante dal rendiconto di gestione 2021, approvato con la richiamata deliberazione di Consiglio Comunale;

PRESO ATTO, inoltre, delle criticità delle finanze comunali, evidenziate nella richiamata nota istruttoria della Corte dei Conti - Sezione di Controllo per il Lazio, che tra le altre irregolarità ha evidenziato quanto di seguito riportato:

1. Risultato di amministrazione e ripiano del disavanzo

In merito al disavanzo accertato, e alle diverse modalità e tempistiche di ripiano ex lege previste, si rinnova la richiesta di trasmettere quanto indicato nella deliberazione n. 65/2022/PRSP, ovvero un prospetto di dettaglio delle componenti del disavanzo da ripianare e ripianato al 2021, con specifica evidenza delle entrate a copertura, comprensivo dell'importo di euro 27.826,93 (per mancata attuazione delle previsioni del d.m. 2 aprile 2015, accertata con la delibera n. 137/2020/PRSE), degli importi imputabili alla quota da riaccertamento straordinario dei residui, alla quota ex art. 39-quater del d.l. n. 162/2019 e alle quote, ex art. 188 del TUEL, dei disavanzi di gestione maturati al 2019 e al 2021, unitamente ad un'asseverazione sul punto da parte dell'Organo di revisione. Dalla documentazione agli atti della Sezione, emerge un peggioramento del disavanzo di amministrazione (lett. E) nel 2021 rispetto al 2020, senza considerare, sul punto, le criticità accertate relative agli accantonamenti che inevitabilmente inficiano l'attendibilità e la veridicità di tale

risultato (vd. FAL e fondo rischi contenzioso). In particolare, il 2021 chiude con un disavanzo di euro – 6.473.828,79, a fronte di un disavanzo del 2020 pari ad euro – 6.154.825,92. Anche nel 2021, peraltro, non risultano adeguatamente valorizzati né il FAL né il fondo rischi contenzioso, come di seguito meglio chiarito *omissis*

2. Fondi Covid

L'Ente, in merito alla rendicontazione dei fondi ricevuti per euro 728.126,50 per l'emergenza epidemiologica, ha prodotto l'allegato 03. Certificazione COVID, fornendo, in relazione, la seguente laconica risposta "l'ente ha proceduto alla certificazione dei Fondi Covid e alla sua rendicontazione nel portale del pareggio di bilancio e conseguente imputazione delle somme non utilizzate nel bilancio comunale". Quanto prodotto necessita di integrazione documentale e, pertanto, si rinnova la richiesta di produrre certificazione Covid-19 completa, unitamente ad una specifica delle risorse, connesse all'emergenza sanitaria, vincolate nel risultato di amministrazione 2020 e 2021. *Omissis*

3. Gestione della cassa

Con riguardo alla gestione della cassa, alla luce del fatto che l'Ente aveva dichiarato di non aver provveduto a determinare la cassa vincolata per gli esercizi 2019 e 2020 (e che avrebbe provveduto in occasione dell'approvazione del rendiconto 2021), era stata richiesta la trasmissione della documentazione attestante la corretta determinazione della cassa vincolata effettuata in sede di approvazione del rendiconto 2021. In proposito, dalle verifiche d'ufficio, erano emersi vincoli di cassa da ricostituire per spese di investimento nel 2019 per euro 1.104.218,90 e nel 2020 per euro 832.640,42. Da ultimo, nella deliberazione n. 65/2022/PRSP, si evidenziava che negli esercizi in esame non risultavano movimentati i conti intestati all'utilizzo ed al reintegro delle somme vincolate, ex art. 195 TUEL, così come previsto al punto 10 del principio contabile applicato concernente la contabilità finanziaria (allegato 4/2 al d.lgs. 118/2011).

4. Fondo contenzioso

In merito alla ricognizione dei contenziosi in corso, si richiedono aggiornamenti e informazioni, supportati da idonea documentazione, atteso che non risulta alcun accantonamento effettuato a tal fine nel risultato di amministrazione 2021. Sul punto, l'ente ha solo dichiarato che "ha effettuato una ricognizione come da linee guida della Corte dei conti dalla quale attualmente non emergono passività potenziali. Sono altresì in corso ulteriori controlli per verificare potenziali incongruenze e ove individuate porre in essere tutte le procedure contabili".

5. Gestione delle entrate

Si richiede di fornire un dato aggiornato rispetto alle effettive riscossioni delle entrate ad oggi, con particolare riguardo all'IMU, alla TARSU/TIA/TARI e ai fitti attivi, in c/residui e in c/competenza al 2021. La documentazione prodotta, difatti, non consente alcuna verifica in tal senso. Si richiede, altresì, un aggiornamento in merito alle misure indicate nella nota del sindaco del 26 luglio 2022 prot. 3990 (lotta all'evasione e riscossione delle entrate; creazione di nuove entrate).

6. Accontamento dell'anticipazione di liquidità nel risultato di amministrazione;

7. Sforamento dei parametri di deficiarietà ai sensi del d.m. 28 dicembre 2018, relativamente alla sostenibilità del disavanzo, alla capacità di riscossione e all'incidenza degli incassi sulle previsioni;

PRESO ATTO che in relazione alle criticità emerse nella nota istruttoria della Corte dei Conti l'ente ha fornito le seguenti note di risposta:

- Prot. C.D.C n. 3985 del 25.07.2022 da parte del Segretario Generale del Comune di Ponza;
- Prot. C.D.C. n. 3990 del 26.07.2022 da parte del Sindaco del Comune di Ponza;
- Prot. C.D.C. n. 7165 del 04.11.2022 da parte del Revisore dei Conti;

PRESO ULTERIORMENTE ATTO che le controdeduzioni inoltrate alla Corte formulate dagli Uffici Finanziari dell'Ente non sono state ritenute né esaustive né sufficienti a concludere l'iter di accertamento ex art. 148 T.U. 267/2000, e che il Magistrato Istruttore ha ritenuto necessario redigere nota di deferimento da cui è scaturita convocazione in adunanza in data 15.12 p.v.;

RITENUTO che a fronte dell'evidenza dell'incapacità dell'Ente di dare adeguato riscontro alle richieste pervenute fosse doveroso promuovere in sede politica un'autonoma attività di approfondimento sulla situazione finanziaria dell'Ente, i cui esiti hanno evidenziato ulteriori criticità connesse alle posizioni di contenzioso;

VALUTATO che, benché la ricognizione sia tuttora in corso e i cui esiti interlocutori, nelle more di una puntuale definizione, appare opportuno in questo contesto di seguito riportare;

Posizioni di Contenzioso Rilevate		130
Posizioni di Contenzioso Definite		73
Contenzioso in attesa di definizione	importo non definibile	57
Decreti Ingiuntivi Pendenti	2.783.095,96 €	17
Decreti Ingiuntivi Esecutivi	1.028.145,99 €	22
Debito da Conferimento Incarichi Legali	2.200.000,00 €	

PRESO ATTO inoltre della rigidità della gestione finanziaria già vincolata in misura eccessiva dal ripiano di passività rinvenienti da esercizi pregressi, ed ai risultati relativi alla riscossione delle entrate che si sono dimostrati inferiori alle attese prospettate;

CONSIDERATO che, *prima facie*, le passività in corso di rilevamento in uno con le insussistenze di residui attivi che responsabilmente sarà necessario stralciare, in un quadro di bilancio connotato da forte rigidità, non rendono possibile ricondurre nei termini previsti dagli artt. 193 e 194 in pieno equilibrio la gestione finanziaria dell'ente;

RILEVATO QUINDI che:

- in dipendenza delle attività di verifica adottate dall'amministrazione attualmente in carica è emerso che l'Ente non è in grado fronteggiare lo squilibrio finanziario accumulato con i mezzi ordinari messi a disposizione dall'ordinamento vigente, atteso che il loro ammontare risulta eccessivo in relazione alle entrate comunali correnti;
- allo stato attuale, l'Ente patisce una grave carenza di liquidità ed è ancora costretto a ricorrere costantemente all'anticipazione di tesoreria, e/o utilizzo di fondi vincolati;

ATTESO che le situazioni precedentemente descritte espongono l'Ente al rischio di dissesto finanziario;

EVIDENZIATO che:

- il ricorso alla procedura di riequilibrio si configura come strumento ordinamentale aggiuntivo volto a prevenire lo stato di dissenso e che - diversamente da quanto previsto dagli artt. 193 e 194 TUEL che prevedono, tra l'altro, la possibilità di ripianare il disavanzo di amministrazione e di finanziare debiti fuori bilancio mediante rateizzazione della durata massima di tre anni - detta procedura prevede, per gli enti che si trovino in condizioni di squilibrio, la predisposizione di un piano pluriennale di riequilibrio finanziario della durata variabile da quattro a vent'anni, che deve indicare tutte le misure necessarie per ripristinare l'equilibrio strutturale del bilancio e per assicurare l'integrale ripiano del disavanzo di amministrazione e il finanziamento dei debiti fuori bilancio;
- il piano di riequilibrio deve essere sottoposto a preliminare verifica da parte del Ministero dell'Interno e successiva approvazione da parte della competente sezione regionale della Corte dei conti, nonché a un monitoraggio del suo stato di attuazione e che nell'ambito della suddetta procedura, per tutto il periodo di durata del piano di riequilibrio, è prevista la facoltà, per l'Ente, di deliberare le aliquote o tariffe dei tributi locali nella misura massima consentita, anche in deroga ad eventuali limitazioni

disposte dalla legislazione vigente, nonché quella di procedere all'assunzione di mutui per la copertura di debiti fuori bilancio riferiti a spese di investimento, anche in tal caso in deroga ai limiti massimi della capacità di indebitamento previsti dalla legislazione vigente;

- solo qualora si sia avvalso della facoltà di deliberare le aliquote o tariffe nella misura massima prevista e abbia provveduto all'alienazione dei beni patrimoniali disponibili non indispensabili per i suoi fini istituzionali e alla rideterminazione della propria dotazione organica ai sensi dell'articolo 259, comma 6, del TUEL, l'Ente può accedere ad un apposito fondo di rotazione, all'uopo istituito;

DATO ATTO che, allo stato, lo squilibrio complessivo dell'Ente è tale che non possono ritenersi sufficienti al suo superamento le misure di cui agli artt. 193 e 194 del T.U.E.L;

CONSIDERATO percorribile il risanamento finanziario dell'Ente in un'ottica pluriennale anche in virtù delle risorse rinvenienti da:

- alienazioni beni immobili comunali;
- attivazione parcheggi a pagamento;
- istituzione tassa di soggiorno;
- estensione ai diportisti in transito di pesi ed oneri connessi alla fruizione di questi di servizi pubblici;
- puntuale attivazione delle concessioni demaniali di competenza comunale oggi con la nuova regolamentazione suscettibili di generare entrate per l'Ente;

RITENUTO, pertanto, sussistenti le condizioni previste dall'art. 243-bis del TUEL, per l'attivazione della suddetta procedura di riequilibrio finanziario pluriennale e che la stessa appare necessaria ed opportuna, nell'interesse dell'Ente, al fine di evitare i riflessi di un'eventuale procedura di dissesto finanziario;

DATO ATTO, ai sensi del sopra richiamato art. 243-bis del TUEL, che:

entro cinque giorni dalla data della sua esecutività, la deliberazione che approva il ricorso alla procedura di riequilibrio finanziario pluriennale deve essere trasmessa alla Corte dei conti - Sezione regionale di controllo competente e al Ministero dell'Interno;

- le procedure esecutive intraprese nei confronti dell'Ente sono sospese dalla data della suddetta deliberazione fino alla data di approvazione o di diniego del piano di riequilibrio pluriennale di cui all'articolo 243-quater, commi 1 e 3, TUEL;
- alla data della suddetta deliberazione resta sospesa la possibilità per la Corte dei conti di assegnare, ai sensi dell'articolo 6, comma 2, D.Lgs. 6 settembre 2011, n. 149, il termine per l'adozione delle misure correttive di cui al comma 6, lettera a), del presente articolo;
- entro il termine perentorio di 90 giorni dalla data di esecutività di suddetta il Consiglio comunale è tenuto a deliberare il piano di riequilibrio finanziario pluriennale di durata compresa tra quattro e venti anni, compreso quello in corso, corredato del parere dell'organo di revisione economico-finanziario;
- la durata massima del piano di riequilibrio finanziario pluriennale è determinata sulla base del rapporto tra le passività da ripianare nel medesimo e l'ammontare degli impegni di cui al titolo I della spesa del rendiconto dell'anno precedente a quello di deliberazione del ricorso alla procedura di riequilibrio o dell'ultimo rendiconto approvato, secondo la seguente tabella:

Rapporto passività/impegni di cui al titolo I	Durata massima del piano di riequilibrio finanziario pluriennale
Fino al 20 per cento	4 anni
Superiore al 20 per cento e fino al 60 per cento	10 anni
Superiore al 60 per cento e fino al 100 per cento per i comuni fino a 60.000 abitanti	15 anni
Oltre il 60 per cento per i comuni con popolazione superiore a 60.000 abitanti e oltre il 100 per cento per tutti gli altri comuni	20 anni

- il piano di riequilibrio deve tenere conto di tutte le misure necessarie a superare le condizioni di squilibrio rilevate e deve, comunque, contenere:
 - a. le eventuali misure correttive adottate dall'ente locale in considerazione dei comportamenti difformi dalla sana gestione finanziaria e del mancato rispetto degli obiettivi posti con il patto di stabilità interno accertati dalla competente sezione regionale della Corte dei conti;
 - b. la puntuale ricognizione, con relativa quantificazione, dei fattori di squilibrio rilevati, dell'eventuale disavanzo di amministrazione risultante dall'ultimo rendiconto approvato e di eventuali debiti fuori bilancio;
 - c. l'individuazione, con relative quantificazione e previsione dell'anno di effettivo realizzo, di tutte le misure necessarie per ripristinare l'equilibrio strutturale del bilancio, per l'integrale ripiano del disavanzo di amministrazione accertato e per il finanziamento dei debiti fuori bilancio entro il periodo massimo di dieci anni, a partire da quello in corso alla data di accettazione del piano;
 - d. l'indicazione, per ciascuno degli anni del piano di riequilibrio, della percentuale di ripiano del disavanzo di amministrazione da assicurare e degli importi previsti o da prevedere nei bilanci annuali e pluriennali per il finanziamento dei debiti fuori bilancio.
- ai fini della predisposizione del piano, l'Ente è tenuto ad effettuare una ricognizione di tutti i debiti fuori bilancio riconoscibili ai sensi dell'articolo 194 TUEL e che per il finanziamento degli stessi debiti l'Ente può provvedere anche mediante un piano di rateizzazione, della durata massima pari agli anni del piano di riequilibrio, compreso quello in corso, convenuto con i creditori;

RILEVATO che, in base all'art. 243-bis, comma 8, del TUEL "al fine di assicurare il prefissato graduale riequilibrio finanziario, per tutto il periodo di durata del piano, l'Ente:

- a) può deliberare le aliquote o tariffe dei tributi locali nella misura massima consentita, anche in deroga ad eventuali limitazioni disposte dalla legislazione vigente;
- b) è soggetto ai controlli centrali in materia di copertura di costo di alcuni servizi, di cui all'articolo 243, comma 2, ed è tenuto ad assicurare la copertura dei costi della gestione dei servizi a domanda individuale prevista dalla lettera a) del medesimo articolo 243, comma 2;
- c) è tenuto ad assicurare, con i proventi della relativa tariffa, la copertura integrale dei costi della gestione del servizio di smaltimento dei rifiuti solidi urbani e del servizio acquedotto;
- d) è soggetto al controllo sulle dotazioni organiche e sulle assunzioni di personale previsto dall'articolo 243, comma 1;
- e) è tenuto ad effettuare una revisione straordinaria di tutti i residui attivi e passivi conservati in bilancio, stralciando i residui attivi inesigibili o di dubbia esigibilità da inserire nel conto del patrimonio fino al compimento dei termini di prescrizione, nonché una sistematica attività di accertamento delle posizioni debitorie aperte con il sistema creditizio e dei procedimenti di realizzazione delle opere pubbliche ad esse sottostanti ed una verifica della consistenza ed integrale ripristino dei fondi delle entrate con vincolo di destinazione;
- f) è tenuto ad effettuare una rigorosa revisione della spesa con indicazione di precisi obiettivi di riduzione della stessa, nonché una verifica e relativa valutazione dei costi di tutti i servizi erogati dall'ente e della situazione di tutti gli organismi e delle società partecipati e dei relativi costi e oneri comunque a carico del bilancio dell'ente;
- g) può procedere all'assunzione di mutui per la copertura di debiti fuori bilancio riferiti a spese di investimento in deroga ai limiti di cui all'articolo 204, comma 1, previsti dalla legislazione vigente, nonché accedere al Fondo di rotazione per assicurare la stabilità finanziaria degli enti locali di cui all'articolo 243-ter, a condizione che si sia avvalso della facoltà di deliberare le aliquote o tariffe nella misura massima prevista dalla lettera a), che abbia previsto l'impegno ad alienare i beni patrimoniali disponibili non indispensabili per i fini istituzionali dell'ente e che abbia provveduto alla rideterminazione della dotazione organica ai sensi dell'articolo 259, comma 6, fermo restando che la stessa non può essere variata in aumento per la durata del piano di riequilibrio;

VISTO l'articolo 243-ter del D.Lvo n. 267/2000 il quale dispone che:

- a) Per il risanamento finanziario degli enti locali che hanno deliberato la procedura di riequilibrio finanziario di cui all'articolo 243-bis lo Stato prevede un'anticipazione a valere sul Fondo di rotazione, denominato: "Fondo di rotazione per assicurare la stabilità finanziaria degli enti locali".

- b) Con decreto del Ministero dell'interno, di concerto con il Ministero dell'economia e delle finanze, sentita la Conferenza Stato-città ed autonomie locali, da emanare entro il 30 novembre 2012, sono stabiliti i criteri per la determinazione dell'importo massimo dell'anticipazione di cui al comma 1 attribuibile a ciascun ente locale, nonché le modalità per la concessione e per la restituzione della stessa in un periodo massimo di 10 anni decorrente dall'anno successivo a quello in cui viene erogata l'anticipazione di cui al comma 1.
- c) I criteri per la determinazione dell'anticipazione attribuibile a ciascun ente locale, nei limiti dell'importo massimo fissato in euro 300 per abitante per i comuni e in euro 20 per abitante per le province o per le città metropolitane, e della disponibilità annua del Fondo, devono tenere anche conto: a) dell'incremento percentuale delle entrate tributarie ed extratributarie previsto nell'ambito del piano di riequilibrio pluriennale; b) della riduzione percentuale delle spese correnti previste nell'ambito del piano di riequilibrio pluriennale.

RILEVATO che in caso di accesso al fondo di rotazione l'ente è tenuto ad “adottare entro il termine dell'esercizio finanziario le seguenti misure di riequilibrio della parte corrente del bilancio:

- a) a decorrere dall'esercizio finanziario successivo, riduzione delle spese di personale, da realizzare in particolare attraverso l'eliminazione dai fondi per il finanziamento della retribuzione accessoria del personale dirigente e di quello del comparto, delle risorse di cui agli articoli 15, comma 5, e 26, comma 3, dei Contratti collettivi nazionali di lavoro del 1° aprile 1999 (comparto) e del 23 dicembre 1999 (dirigenza), per la quota non connessa all'effettivo incremento delle dotazioni organiche;
- b) entro il termine di un quinquennio, riduzione almeno del 10 per cento delle spese per acquisti di beni e prestazioni di servizi di cui al macro aggregato 03 della spesa corrente, finanziata attraverso risorse proprie. Ai fini del computo della percentuale di riduzione, dalla base di calcolo sono esclusi gli stanziamenti destinati: 1) alla copertura dei costi di gestione del servizio di smaltimento dei rifiuti solidi urbani; 2) alla copertura dei costi di gestione del servizio di acquedotto; 3) al servizio di trasporto pubblico locale; 4) al servizio di illuminazione pubblica; 5) al finanziamento delle spese relative all'accoglienza, su disposizione della competente autorità giudiziaria, di minori in strutture protette in regime di convitto e semiconvitto;
- c) entro il termine di un quinquennio, riduzione almeno del 25 per cento delle spese per trasferimenti di cui al macro aggregato 04 della spesa corrente, finanziate attraverso risorse proprie. Ai fini del computo della percentuale di riduzione, dalla base di calcolo sono escluse le somme relative a trasferimenti destinati ad altri livelli istituzionali, a enti, agenzie o fondazioni lirico-sinfoniche;
- d) ferma restando l'obbligatorietà delle riduzioni indicate nelle lettere b) e c), l'ente locale ha facoltà di procedere a compensazioni, in valore assoluto e mantenendo la piena equivalenza delle somme, tra importi di spesa corrente, ad eccezione della spesa per il personale e ferme restando le esclusioni di cui alle medesime lettere b) e c) del presente comma. Tali compensazioni sono puntualmente evidenziate nel piano di riequilibrio approvato;
- e) blocco dell'indebitamento, fatto salvo quanto previsto dal primo periodo del comma 8, lettera g), per i soli mutui connessi alla copertura di debiti fuori bilancio pregressi.

RITENUTO di provvedere in merito;

ACQUISITO agli atti il parere favorevole dell'organo di revisione, ai sensi dell'art. 243-bis, comma 5, del d.lgs. n. 267/2000 prot. n. 15477 del 13/12/2022;

ACQUISITI i pareri favorevoli di Regolarità Tecnica e Contabile, espressi dai Responsabili dei Servizi Interessati ai sensi dell'art. 48, comma 1, del D.Lgs. 267/2000 e s.m.i.;

VISTO il d.Lgs. n. 267/2000;

VISTO il d.Lgs. n. 118/2011;

VISTO lo Statuto Comunale;

VISTO il vigente Regolamento comunale di contabilità;

Con votazione resi nei modi di legge: Presenti 12 - Votanti 12 – Favorevoli 8 – Contrari 0 – Astenuti 4 (Porzio-Aversano M. – Vitiello – Pilato)

DELIBERA

1. **Di prendere atto** della situazione di squilibrio strutturale dell'Ente per come indicato in narrativa;
2. **Di fare ricorso**, laddove non si riscontrano modelli diversi per eliminare le motivazioni esposte in premessa alle quali integralmente si rinvia, alla procedura di riequilibrio finanziario pluriennale, quale prevista e disciplinata dall'art. 243-bis, comma 1, del D.lgs. 267/2000;
3. **Di disporre** l'invio entro cinque giorni dall'approvazione della presente deliberazione alla Corte dei conti - Sezione Regionale di Controllo per la Regione Lazio e al Ministero dell'Interno - Dipartimento per gli affari interni e territoriali - Direzione centrale per la finanza locale.
4. **Di impegnare** il Consiglio comunale, entro il termine perentorio di 90 giorni dalla data di esecutività della presente deliberazione, ad approvare un piano di riequilibrio finanziario pluriennale della durata massima per come indicato dal comma 5-bis dell'art.243-bis del TUEL, compreso quello in corso, corredato dal parere dell'organo di revisione economico-finanziaria;
5. **Di dare atto che** l'Organo di revisione dei conti ha espresso parere favorevole al ricorso alla procedura di riequilibrio finanziario pluriennale ai sensi dell'art. 243-bis, TUEL come da nota n. 15477 del 13/12/2022;
6. **Di dare atto che** le procedure esecutive intraprese nei confronti di questo Ente sono sospese dalla data presente deliberazione fino alla data di approvazione o di diniego di approvazione del piano di riequilibrio pluriennale di cui all'art. 243-quater, commi 1 e 3 del TUEL;
7. **Di demandare** al Segretario Generale l'immediata trasmissione di copia della presente deliberazione a tutti i Responsabili dei Settori.

Indi

Con votazione resi nei modi di legge: Presenti 12 - Votanti 12 – Favorevoli 8 – Contrari 0– Astenuti 4 (Porzio-Aversano M. – Vitiello – Pilato)

DELIBERA

Di dichiarare il presente atto immediatamente eseguibile ai sensi dell'art.134 del D. Lgs. n.267/2000.

ALL. A)
Allegato N. 2 del
del 12/12/2022
C.C. del
P.1

Cari concittadini,

In questi primi sei mesi abbiamo lavorato “pancia a terra” per poter garantire una buona stagione turistica (e lo è stata), per progettare gli interventi finanziabili con il PNRR (e lo abbiamo fatto) e per costruire il futuro della nostra isola, cominciando a ragionare su nuovi interventi, nuovi progetti, nuove idee, in grado di dare una visione di prospettiva per gli anni a venire.

Posso assicurarvi che questo “cantiere del futuro” lo stiamo costruendo mattone su mattone, grazie al contributo di molti, sia della maggioranza che dell’opposizione, e sia di singoli cittadini di Ponza e di tante persone che amano Ponza e vi trascorrono settimane o mesi della loro vita.

Molto importante, inoltre, è stato il rinnovato rapporto con tutte le istituzioni provinciali e nazionali, - politiche, imprenditoriali e associative -, che era andato perduto negli anni scorsi.

E’ una grande e bella cosa, che siamo certi produrrà enormi benefici per Ponza e la sua collettività.

Come vi avevamo detto nel corso della campagna elettorale e dei primi Consigli Comunali, sapevamo di aver ereditato una situazione non semplice, non facile e soprattutto non florida dal punto di vista del bilancio comunale.

Questa è la pietra al collo che è stato impossibile risolvere in questo breve arco di tempo, e non lo sarà se non verranno prese decisioni coraggiose, ponderate e sostenibili, che siano in grado di evitare guai peggiori, come il Commissariamento del Comune, e che siano all’altezza per ristabilire gli equilibri finanziari che sono sull’orlo del baratro.

Appena insediati, sei mesi fa, abbiamo dovuto prendere atto di una delibera della Corte dei Conti che ci chiedeva risposte non equivoche a diversi quesiti legati a varie voci del bilancio comunale degli ultimi anni.

Abbiamo subito argomentato qualche fievole o basica risposta, ma evidentemente la conoscenza della nostra situazione finanziaria era molto più chiara ai magistrati contabili che non al settore finanziario del Comune di Ponza e tantomeno a noi neoeletti.

Il 15 dicembre avremo un nuovo incontro con la Corte dei Conti, dove porteremo la decisione che l'odierno Consiglio Comunale vorrà prendere, - spero con un consenso unanime come la situazione richiede -, perché deve scattare in tutti noi il grande orgoglio ponzese che ha sempre fatto la storia della nostra isola.

Chiediamo quindi che il Consiglio Comunale di Ponza assumi una decisione che sicuramente nessuno di noi avrebbe voluto prendere e che imporrà scelte conseguenti per alcuni anni.

Abbiamo toccato il fondo del mare, ma è proprio da qui che parte la spinta e il rimbalzo per riemergere.

Con dispiacere e con costernazione, vi comunichiamo che dobbiamo necessariamente e improrogabilmente attivare un Piano di riequilibrio finanziario pluriennale, che è l'unica scelta possibile rispetto allo sconquasso che provocherebbe una dichiarazione di dissesto.

A questa conclusione siamo giunti dopo le dovute e opportune verifiche affidate anche a professionisti terzi particolarmente esperti nei bilanci comunali e dopo aver tentato un nuovo approccio con la Corte dei Conti.

Il Piano di riequilibrio è quindi l'unica strada per evitare la sciagura del dissesto finanziario e il commissariamento del Comune.

Da oggi in poi, siamo tutti chiamati a realizzare una gigantesca "operazione verità".

I nostri bilanci dovranno parlare chiaro e indicarci il reale valore della cosiddetta massa passiva (i debiti).

Allo stesso tempo, svolgeremo un'analoga attività cognitiva sulle entrate, in modo di avere una chiara evidenza della massa attiva (i crediti), anche nella previsione che questa possa ragionevolmente aumentare.

Alla fine di questa fase, una volta acquisito il valore reale delle passività e delle attività, si dovrà prevedere una distribuzione sostenibile di questi debiti su varie annualità (fino a un massimo di ~~20~~ anni). E' questa la finalità del Piano di riequilibrio.

Vi sarà anche chiaro che un maggior gettito o nuove entrate, sia recuperando imposte e tributi non riscossi negli ultimi anni, e sia dando correntezza a quelle dei prossimi anni, e ancora magari rivedendo alcune imposte o aggiornando alcune tariffe, potrebbero portarci ad avere il respiro sufficiente per risolvere la situazione anche nel giro di pochi anni.

E' quello che auspichiamo fortemente e per quest'obiettivo lavoreremo senza soste, chiedendo la comprensione e la collaborazione attiva di tutti i cittadini di Ponza.

Cari concittadini,

Non era certamente questa la situazione nella quale volevamo amministrare, anche se la temevamo, avendo la sensazione che il Comune non aveva avuto particolare cura al suo equilibrio finanziario.

Ricorderete tutti che abbiamo più volte richiesto, quando eravamo all'opposizione, di fare maggiore attenzione alle spese e di controllare di più il gettito delle entrate che era particolarmente carente, anche e non solo per l'assenza di una società di riscossione dei tributi per un paio di anni.

Tuttavia, se il Comune è arrivato a questo punto, è di tutta evidenza che ci siano state numerose vicende gestite male o affrontate con superficialità, che col passare del tempo sono diventate dei veri macigni che hanno, di fatto, ingessato e reso ingovernabile l'Ente, portandolo sull'orlo del dissesto finanziario.

Possiamo garantire – ed è il nostro impegno solenne – che siamo determinati a procedere al risanamento del bilancio comunale e a cercare per Ponza una soluzione la più concreta e rapida possibile.

E' una difficoltà che speravamo di evitare, ma la affronteremo a testa alta, con determinazione caparbia, senza nulla nascondere a tutto il Consiglio Comunale e ai cittadini Ponzesi.

Abbiamo infatti bisogno, ora come non mai, del vostro supporto in Consiglio Comunale e della orgogliosa e volenterosa collaborazione di tutti i Ponzesi.

Per il momento, questo è quanto ci premeva comunicarvi con la sincerità e la chiarezza che ci ha guidato in questi primi sei mesi e che non farà difetto negli anni della nostra consiliatura.

Poi, in primavera, quando il Piano di Riequilibrio, affidato a professionisti terzi, sarà pronto, vi forniremo ogni dettaglio in modo che possiate comprendere la reale situazione finanziaria del Comune e quali soluzioni dovremo adottare per riportare la barca sulla linea di galleggiamento e pronta per la rotta programmata verso il futuro.

Risanando il bilancio, il futuro di Ponza può e deve essere costruito senza impacci o vincoli, soprattutto con una gestione Made in Ponza e non diretta da commissariamenti esterni al contesto ponzese.

Non sarà facile, ma sono sicuro che, tutti insieme, ce la faremo.

Viva Ponza !

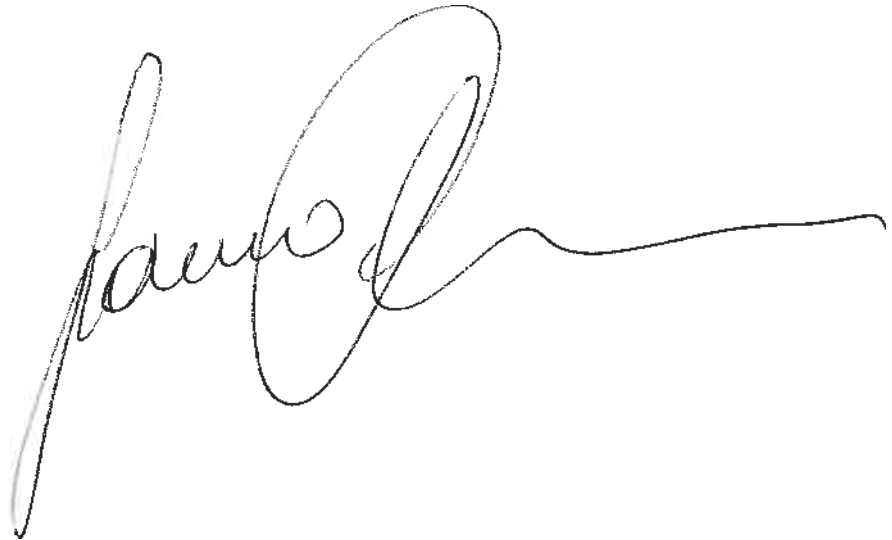
A handwritten signature in black ink, appearing to be 'Paolo', written in a cursive style with a long horizontal tail.

ALL. B)
Atto di Consiglio N. 2 del
12/12/2022

Cari consiglieri quello che oggi il Consiglio comunale si appropinqua ad approvare è una vera e propria "resa dei conti".

In realtà poche settimane dopo dall'insediamento avevo intuito che le casse dell'ente erano ad un punto di non ritorno....

Ecco perché non sarebbe stato giusto continuare ostinatamente ad andare avanti come gli struzzi, nascondendo la testa sotto la sabbia e facendo finta che il problema non sussista.

Il nodo dopo anni è arrivato al pettine.

È arrivato il momento della consapevolezza.

Dobbiamo con coraggio individuare sia i responsabili di questo disastro sia soluzioni fattive per ripartire.

Noi Vogliamo operare in maniera trasparente,

Noi Vogliamo guardarvi in faccia con responsabilità.

Ci aspetteranno anni complicati.

In questa sede ritengo necessario fare una serie di appelli:

- a tutti i consiglieri affinché insieme si possa collaborare per il futuro di Ponza;
- a tutti i dipendenti comunali chiedendo loro il massimo e fattivo impegno, pieno spirito di sacrificio per raggiungere l'obiettivo del risanamento dell'ente;
- alla cittadinanza chiedendo collaborazione e la massima precisione nel pagamento dei tributi comunali perché è masochistico pensare ancora di fare i furbi con le casse dell'ente danneggiando così il futuro dei propri figli.

Sono convinta che oggi con questo atto di trasparenza, di responsabilità ma soprattutto di coraggio si aprirà per Ponza un nuovo punto di partenza.

Non sarà facile ma è una sfida che dobbiamo vincere per il futuro della nostra isola e per il bene di tutti.

Sindaco andiamo Avanti, in maniera coraggiosa, determinata.

Ripartiamo dall'anno zero perché dobbiamo provarci a garantire alle future generazioni ponzesi, un'isola migliore.

Ponza, 13/12/2022

Le Consiglieri
Comune

Mario Cade Mol

COMUNE DI PONZA
Provincia di LATINA
ORGANO DI REVISIONE ECONOMICO-FINANZIARIA

Verbale n. 1212/2022 Data 12/12/2022	OGGETTO: Parere SUL RICORSO ALLA PROCEDURA DI RIEQUILIBRIO FINANZIARIO PLURIENNALE – PRFP - PREVISTA DALL'ARTICOLO 243 BIS DEL D.LGS 267/2000
---	---

L'anno 2022 il giorno 12 del mese di DICEMBRE alle ore 12:45 il revisore unico esprime il proprio parere di cui all'oggetto sulla base della documentazione inviata in data odierna

PREMESSO CHE

Mi è stata inviata la proposta di deliberazione per l'avvio della procedura prevista dall'articolo 243 del TUEL la quale prevede che "ove sussistano squilibri strutturali del bilancio in grado di provocare il dissesto finanziario, nel caso in cui le misure di cui agli articoli 193 e 194 non siano sufficienti a superare le condizioni di squilibrio rilevate, possano ricorrere, con deliberazione consiliare alla procedura di riequilibrio finanziario pluriennale di cui all'articolo 243 bis del Dlgs 267/2000.

CONSIDERATO CHE

Gli strumenti posti in essere dal legislatore per fronteggiare le situazioni di crisi degli enti locali sono: il dissesto; il cd. dissesto guidato; la procedura di riequilibrio finanziario (cd. predissesto).

In particolare, il dissesto guidato ed il predissesto rappresentano gli strumenti che sono stati affiancati nel corso del tempo al tradizionale istituto del dissesto, al fine di ampliare le possibilità per gli enti locali di correggere gli squilibri finanziari ed evitare le conseguenze negative della dichiarazione di dissesto.

La procedura di riequilibrio finanziario pluriennale (cd. predissesto)

Gli articoli 243-bis e seguenti del TUEL, inseriti dal D.L. n. 174 del 2012, hanno introdotto la procedura di riequilibrio finanziario pluriennale (cd. predissesto) dei comuni e delle province che versano in una situazione di squilibrio strutturale del bilancio, in grado di provocarne il dissesto finanziario, allo scopo di evitare, a tali enti, la dichiarazione di dissesto.

La procedura di riequilibrio finanziario, volta ad evitare che l'ente locale subisca le gravi conseguenze prodotte dal dissesto, è finalizzata a responsabilizzare gli organi ordinari dell'ente territoriale nella definizione e nell'assunzione di ogni iniziativa utile al risanamento. Il predissesto, infatti, evitando il ricorso alla gestione commissariale, lascia impregiudicata la gestione in capo all'organo elettivo, anche se gli enti sono sottoposti a penetranti controlli volti ad impedire che la situazione di squilibrio degeneri in dissesto.

L'istituto del predissesto è destinato a quelle amministrazioni che si trovano in condizioni di squilibrio rilevante, potenzialmente in grado di provocarne il dissesto finanziario, nel caso in cui gli strumenti ordinari di riequilibrio, di cui agli articoli 193 (deliberazione di salvaguardia degli



Firmato digitalmente da:

TUDERTI AMEDEO

Firmato il 12/12/2022 15:38

Seriale Certificato: 65755

Valido dal 12/01/2021 al 12/01/2024

InfoCamere Qualified Electronic Signature CA

equilibri di bilancio) e 194 (riconoscimento di legittimità dei debiti fuori bilancio) del TUEL, non siano sufficienti a superare le condizioni di squilibrio.

Lo squilibrio si individua, sostanzialmente, nell'incapacità di adempiere alle proprie obbligazioni esigibili a causa della mancanza di risorse effettive a copertura delle spese e, solitamente, della correlata mancanza o grave carenza di liquidità disponibile; tale squilibrio è "strutturale" quando il deficit – da disavanzo di amministrazione o da debiti fuori bilancio – esorbita le ordinarie capacità di bilancio e di ripristino degli equilibri e richiede mezzi ulteriori, extra ordinem (in termini di fonti di finanziamento, dilazione passività, ecc.).

La peculiarità dell'istituto del cd. predissesto risiede nel fatto che la procedura è avviata autonomamente dall'ente, con l'obiettivo di valorizzare la responsabilità degli organi ordinari nell'assunzione delle iniziative per il risanamento.

La procedura di riequilibrio può essere avviata fino a quando non siano stati assegnati dalla Corte dei conti i termini per l'adozione delle misure correttive, con cui ha inizio il dissesto guidato, di cui all'articolo 6, comma 2, del D.Lgs. n. 149 del 2011.

La deliberazione di ricorso alla procedura di riequilibrio finanziario pluriennale deve essere trasmessa entro 5 giorni alla competente sezione regionale della Corte dei conti e al Ministero dell'interno (art. 243-bis, co. 2).

Le procedure esecutive intraprese nei confronti dell'ente sono sospese dalla data di esecutività della deliberazione di ricorso alla procedura di riequilibrio finanziario pluriennale fino alla data di approvazione o di diniego di approvazione del piano di riequilibrio pluriennale da parte della sezione regionale per il controllo della Corte dei Conti (articolo 243-quater, co. 1 e 3).

Il consiglio dell'ente locale, entro il termine perentorio di 90 giorni dalla data di esecutività della delibera di ricorso alla procedura di riequilibrio, delibera un piano di riequilibrio finanziario pluriennale di durata compresa tra quattro e venti anni, compreso quello in corso, corredato del parere dell'organo di revisione economico-finanziario.

La durata massima del Piano di riequilibrio è determinata sulla base del rapporto tra le passività da ripianare nel medesimo e l'ammontare degli impegni di cui al titolo I della spesa del rendiconto dell'anno precedente a quello di deliberazione del ricorso alla procedura di riequilibrio o dell'ultimo rendiconto approvato, secondo la seguente tabella: Rapporto passività/impegni di cui al titolo I Durata massima del piano di riequilibrio finanziario pluriennale Fino al 20 per cento 4 anni Superiore al 20 per cento e fino al 60 per cento 10 anni Superiore al 60 per cento e fino al 100 per cento per i comuni fino a 60.000 abitanti 15 anni Oltre il 60 per cento per i comuni con popolazione superiore a 60.000 abitanti e oltre il 100 per cento per tutti gli altri comuni 20 anni Il piano di riequilibrio deve contenere tutte le misure necessarie a superare lo squilibrio.

Il ricorso alla procedura di riequilibrio finanziario è ammesso, infatti, solo nel caso in cui le accertate condizioni di squilibrio strutturale – unitamente alla complessiva massa passiva da ripianare – non compromettano la continuità amministrativa nello svolgimento delle funzioni e dei servizi indispensabili e, nel contempo, lo squilibrio finanziario e la massa passiva siano ripianabili, ragionevolmente, nell'orizzonte temporale determinato in base ai criteri dell'art. 243-bis, comma 6, TUEL.

A tal fine, il piano di riequilibrio provvede alla: ricognizione completa dei fattori di squilibrio rilevati, determinazione del disavanzo di amministrazione, emersione dei debiti fuori bilancio; determinazione delle misure di riequilibrio strutturale, comprese quelle eventualmente oggetto di pronuncia da parte delle Sezioni regionali di controllo della Corte dei conti, con attendibile indicazione dei tempi e degli esercizi di effettivo realizzo delle medesime; individuazione delle risorse, che possono essere costituite da entrate proprie, indebitamento ed accesso al Fondo di rotazione.



Firmato digitalmente da:

TUDERTI AMEDEO

Firmato il 12/12/2022 15:38

Seriale Certificato: 65755

Valido dal 12/01/2021 al 12/01/2024

InfoCamere Qualified Electronic Signature CA

Le risorse provenienti dal Fondo di rotazione, in particolare, sono finalizzate al pagamento dei debiti presenti nel piano e su di esse non sono ammessi atti di sequestro o pignoramento.

Una volta deliberato, il piano deve essere trasmesso entro 10 giorni alla Commissione per la finanza e gli organici degli enti locali (prevista dall'articolo 155 del TUEL), per l'istruttoria, ed alla sezione regionale di controllo della Corte dei conti, ai fini dell'approvazione o del diniego dello stesso entro 30 giorni, valutandone la congruenza ai fini del riequilibrio secondo le procedure stabilite dall'articolo 243-quater.

PRESO ATTO CHE

- Il ricorso al Piano di riequilibrio deve essere deliberato dal Consiglio. La delibera è revocabile entro i termini di redazione del Piano.
- La proposta di deliberazione del Piano di Riequilibrio, predisposta dal responsabile finanziario, deve essere corredata dal preventivo parere dell'organo di revisione dei conti. La delibera deve dare atto: - dell'esistenza di un disavanzo finanziario non ripianabile con gli strumenti previsti con l'art 193 e 194 del Tuel; - Del ricorso all'eventuale Fondo di rotazione per assicurare la stabilità finanziaria degli enti locali, di cui all'art. 243ter T.U.E.L.
- Il termine per la deliberazione del piano di riequilibrio finanziario pluriennale da parte del consiglio dell'ente locale è previsto, in via ordinaria, in novanta giorni dalla data di esecutività della delibera di ricorso alla procedura di risanamento finanziario, c.d. predissesto, dall'articolo 243-bis, comma 5, del TUEL.
- La sezione delle autonomie, con delibera del 14/04/2014 n. 6 ha precisato che un Ente locale che ha deciso di ricorrere alla procedura di riequilibrio finanziario ha facoltà di revocare la decisione fino a quando non sia scaduto il termine dei 90 giorni.

VISTE

- le note istruttorie della Corte dei Conti Sezione di Controllo con la quali, ai sensi dell'art 148 - bis del TUEL, risultano accertate talune irregolarità contabili suscettibili di pregiudicare, anche in prospettiva, gli equilibri economici finanziari dell'Ente, ed in ultimo la nota Corte dei Conti Sez. Con. Laz. 05450 del 30.09.2022;
- il consuntivo approvato in data 01/06/2022 con dcc n. 18 e variazione di bilancio d.g.m 151/2022 ratificata in consiglio in data 28/10/2022 con dcc n. 27;
- le proposte di ripianamento comprensive delle prescrizioni inviate alla Corte dei Conti;
- l'ordinanza n. 40/2022 della Corte dei Conti Sezione di Controllo in cui veniva convocata adunanza pubblica per il giorno 15 dicembre 2022 alle ore 10:30 per discutere sugli argomenti relativi agli esiti del controllo sul rendiconto 2019/2020 esteso al 31/12/2021 ed esame delle azioni correttive adottate a seguito della delibera della Sezione n. 65/2022 PRSP ART 148 BIS D.LGS.267/2000.
- Vista la risposta dell'Ente alla Corte dei Conti del 06/12/2022 con cui ha inviato ulteriori chiarimenti e le ulteriori azioni correttive adottate e da adottare.

ATTESO CHE

- A parere del sottoscritto revisore sarebbe opportuno attendere l'adunanza pubblica convocata dalla Corte dei Conti per il giorno 15/12/2022 al fine di verificare se le azioni



Firmato digitalmente da:

TUDERTI AMEDEO

Firmato il 12/12/2022 15:38

Seriale Certificato: 65755

Valido dal 12/01/2021 al 12/01/2024

InfoCamere Qualified Electronic Signature CA

poste in essere potessero essere ritenute sufficienti dalla stessa Corte dei Conti nel prosieguo ordinario di amministrazione.

- È facoltà dell'Ente di revocare la decisione fino a quando non sia scaduto il termine dei 90 giorni per l'adozione del piano.
- Nella documentazione fornita non è presente la proposta di deliberazione del Piano di Riequilibrio che deve essere predisposta dal responsabile finanziario con successivo parere del revisore.
- La semplice delibera di ricorso al piano di riequilibrio senza l'accompagnamento della proposta predisposta dal responsabile finanziario del piano di riequilibrio pluriennale previsto dall'articolo 243-quater del Tuel comma 1 e 3 rappresenta un mero atto di indirizzo politico la cui deliberazione disegnerebbe solamente il percorso che l'ente locale intende perseguire.

ESPRIME

parere FAVOREVOLE sulla proposta di deliberazione inerente l'atto di indirizzo politico di avvio della procedura di riequilibrio finanziario proposta dall'ente ai sensi dell'art. 243 bis del TUEL, riservandomi un giudizio approfondito sul piano di riequilibrio al momento della sua adozione e predisposto dal responsabile finanziario.

Si invita comunque codesta Amministrazione a valutare anche gli ulteriori strumenti posti in essere dal legislatore per fronteggiare le situazioni di crisi degli enti locali.

Letto, approvato e sottoscritto.

L'organo di revisione economico-finanziaria

Dott. Amedeo TUDERTI



Firmato digitalmente da:

TUDERTI AMEDEO

Firmato il 12/12/2022 15:38

Seriale Certificato: 65755

Valido dal 12/01/2021 al 12/01/2024

InfoCamere Qualified Electronic Signature CA

Visto lo schema di deliberazione che precede ai sensi dell'art. 49 del D.Lgs.18.8.2000, n. 267, si attesta di avere espresso sulla proposta di deliberazione:

-per la regolarità tecnica: **Parere favorevole.**

IL RESPONSABILE DEL SERVIZIO
f.to Dott. Raffaele Allocca



-per la regolarità contabile: **Parere favorevole**

IL RESPONSABILE DEL SERVIZIO
f.to Dott. Raffaele Allocca



Del che si è redatto il presente verbale, approvato e sottoscritto:

Il Presidente	Segretario Comunale
f.to Francesco Ambrosino	f.to Dott. Raffaele Allocca



Il sottoscritto Segretario Comunale Dott. Raffaele Allocca, visti gli atti d'ufficio,

ATTESTA

che la presente deliberazione:

è stata affissa all'albo pretorio, per rimanervi per quindici giorni consecutivi, con il N. 40 a partire dal 13/12/2022, ai sensi dell'art. 124 della legge 18 agosto 267

che la presente deliberazione è:

- Dichiarata immediatamente eseguibile a norma dell'art. 134, 4° comma del D.Lgs. n. 267/2000
- Esecutiva a norma dell'art. 134, 3° comma del D.Lgs. n. 267/2000

Dalla residenza comunale, lì

SI ATTESTA CHE LA PRESENTE COPIA E' CONFORME ALL'ORIGINALE.

Il Segretario Comunale
Dott. Raffaele Allocca





COPIA

COMUNE DI PONZA
PROVINCIA DI LATINA

VERBALE DI DELIBERAZIONE DELLA GIUNTA COMUNALE

N. 93

Del 23.06.2023

Oggetto: Riaccertamento ordinario e straordinario dei Residui Attivi e Passivi al 31/12/2022.

L'anno Duemila ventitré il giorno ventitré del mese di giugno alle ore 20.15 nella Casa Comunale convocata dal Sindaco, in modalità mista, si è riunita la Giunta Comunale, con l'intervento dei Signori:

	<i>PRESENTI</i>	<i>ASSENTI</i>
FRANCESCO AMBROSINO <i>Sindaco</i>	X	
GIUSEPPE FEOLA <i>Assessore e Vice-Sindaco</i>	X	
MARIA CLAUDIA SANDOLO <i>Assessore</i>	X	
GIUSEPPE MAZZELLA <i>Assessore</i>		X
GIUSEPPINA AVERSANO <i>Assessore</i>	X	
TOTALE	4	1

Partecipa il Segretario Comunale Dott. Raffaele Allocca che cura la verbalizzazione della seduta.

Riconosciuto il legale numero degli intervenuti, il Sindaco assume la presidenza, e illustra il punto in discussione.

LA GIUNTA COMUNALE

PREMESSO CHE:

- il Comune di Ponza, con Deliberazione Consiliare n. 40 del 13.12.2022, ha deliberato il ricorso alla procedura di riequilibrio finanziario pluriennale ex art. 243 bis e ss. del D. Lgs. n. 267/2000;
- tra gli adempimenti connessi è prevista la “revisione straordinaria di tutti i residui attivi e passivi conservati in bilancio, stralciando i residui attivi inesigibili o di dubbia esigibilità da inserire nel conto del patrimonio fino al compimento dei termini di prescrizione” (art. 243-bis, comma 8, lett. e), D. Lgs. n. 267/2000);
- per “revisione straordinaria dei residui” si intende il processo di verifica, cancellazione e reimputazione dei crediti e debiti ereditati dagli esercizi precedenti all’adozione del principio della competenza potenziata e che al termine di tale operazione i residui corrisponderanno solo ad obbligazioni giuridicamente perfezionate ed esigibili e i crediti e i debiti risulteranno registrati negli esercizi in cui sono esigibili;

DATO ATTO CHE, con la citata revisione straordinaria dei residui al 31/12/2022 si è proceduto, contestualmente, ad effettuare il riaccertamento ordinario dei residui, ai sensi dell’articolo 228, comma 3, del D.Lgs. n. 267/2000, che testualmente recita: *“Prima dell’inserimento nel conto del bilancio dei residui attivi e passivi l’ente locale provvede all’operazione di riaccertamento degli stessi, consistente nella revisione delle ragioni del mantenimento in tutto od in parte dei residui e della corretta imputazione in bilancio, secondo le modalità di cui all’art. 3, comma 4, del decreto legislativo 23 giugno 2011, n. 118, e successive modificazioni”*;

RICHIAMATO l’articolo 3, comma 4, del D. Lgs. n. 118/2011, il quale prevede che *“Possono essere conservati tra i residui attivi le entrate accertate esigibili nell’esercizio di riferimento, ma non incassate. Possono essere conservate tra i residui passivi le spese impegnate, liquidate o liquidabili nel corso di tale esercizio, ma non pagate. Le entrate e le spese accertate e impegnate non esigibili nell’esercizio considerato, sono immediatamente re-imputate all’esercizio in cui sono esigibili. La reimputazione degli impegni è effettuata incrementando, di pari importo, il fondo pluriennale di spesa, al fine di consentire, nell’entrata degli esercizi successivi, l’iscrizione del fondo pluriennale vincolato a copertura delle spese reimputate. La costituzione del fondo pluriennale vincolato non è effettuata in caso di reimputazione contestuale di entrate e di spese. Le variazioni agli stanziamenti del fondo pluriennale vincolato e agli stanziamenti correlati, dell’esercizio in corso e dell’esercizio precedente, necessarie alla reimputazione delle entrate e delle spese riaccertate, sono effettuate con provvedimento amministrativo della giunta entro i termini previsti per l’approvazione del rendiconto dell’esercizio precedente. Il riaccertamento ordinario dei residui è effettuato anche nel corso dell’esercizio provvisorio o della gestione provvisoria. Al termine delle procedure di riaccertamento non sono conservati residui cui non corrispondono obbligazioni giuridicamente perfezionate”*;

LETTO, altresì, il principio contabile applicato concernente la contabilità finanziaria (all. n. 4/2 al il D.Lgs. n. 118/2011 e s.m. e i.) e in particolare il punto 9.1 relativo al riaccertamento ordinario dei residui;

ACQUISITE agli atti le schede sottoscritte dai responsabili dei settori attestanti le risultanze dell’attività di riaccertamento dei residui posta in essere ognuno per la propria area di competenza;

RILEVATO che, in riferimento alle summenzionate schede di riaccertamento dei residui, i seguenti responsabili hanno espresso quanto segue:

- **responsabile affari generali** (per quanto di competenza relativamente ai capitoli assegnati e agli anni in cui la sottoscritta ha ricoperto il ruolo di responsabile, per gli anni antecedenti la scrivente non è in possesso di tutti gli elementi necessari per un’analisi approfondita dei residui attivi e passivi);
- **responsabile dell’urbanistica** (per quanto di competenza per i seguenti capitoli 49600 49800 50010 86000 relativamente al periodo in cui il sottoscritto ha ricoperto il ruolo di responsabile per il periodo precedente lo scrivente non è in possesso di tutti gli elementi necessari per un’analisi approfondita dei residui attivi);

DATO ATTO che con nota prot. 8924 del 20/06/2023 il Responsabile del Servizio finanziario ha trasmesso quanto richiesto dal Revisore dei Conti al fine di esprimere il parere di competenza:

ACQUISITO agli atti il verbale n.3/2023 trasmesso dall'organo di revisione con nota prot. 9194/23 nel quale ha rappresentato quanto di seguito:

“Ritiene di essere impossibilitato a poter esprimere un giudizio sulla proposta di deliberazione di Giunta Comunale ad Oggetto: “Revisione straordinaria dei residui attivi e passivi alla data del 31/12/2022, ex art. 243-bis, comma 8, lett. e), D. Lgs. n.267/2000 e contestuale riaccertamento ordinario ai sensi e per gli effetti dell’art. 228,comma 3, D. Lgs. n. 267/2000.”

RICHIAMATA la nota prot. 9210/23 con la quale il Responsabile del Servizio Finanziario invitava e diffidava ad horas l'organo di revisione all'espressione del parere di competenza;

RILEVATO che l'organo di revisione ha espresso il **parere negativo**, trasmesso in data 23/06/2023 mezzo p.e.c. e acquisito al protocollo dell'Ente n.9217/23, motivandolo come di seguito:

- *“Precedente invio dell'elenco dei residui attivi e passivi, alcuni responsabili di settore hanno certificato solo il periodo della loro presa di servizio e non i periodi antecedenti, rendendo di fatto inutilizzabile, a parere del sottoscritto, tale documento;*
- *Che alla mia richiesta di chiarimenti in merito ai responsabili di settore non è pervenuto alcun atto o documento chiarificatore;*
- *Che a seguito delle modifiche del precedente allegato dei residui inviati, è cambiato, quindi, il risultato indicato nella proposta di deliberazione, e che il nuovo allegato (solo residui attivi) non porta la sottoscrizione/validazione da parte di nessuno responsabili.”;*

CONSIDERATO che il Responsabile del Servizio Finanziario con nota prot. 9165 del 23.06.2023 ha fornito ulteriori chiarimenti a quanto richiesto dal Revisore in particolare in merito all'elenco dei residui passivi e attivi firmati dai vari responsabili, sottolineando che gli stessi sono già in suo possesso e ritualmente sottoscritti da illo tempore. Altresì, con la citata nota, veniva precisato che “gli unici residui reinseriti in base anche alle sue richieste sono di competenza del sottoscritto responsabile del servizio finanziario”;

EVIDENZIANDO, in merito a tutto quanto sopra citato:

- la modesta consistenza dei residui oggetto di rilievo;
- la circostanza che i medesimi residui erano in precedenza stati oggetto di asseverazione ad opera del medesimo Revisore così come dichiarato nel verbale relativo al rendiconto 2021, approvato con D.C.C. n. 18 del 01.06.2022;
- la pendenza di un piano di riequilibrio che, in assenza di sollecitazioni in tal senso formulata dal Revisore, questa Amministrazione ha responsabilmente ed autonomamente ritenuto di adottare per il ripiano del disavanzo; il tenuto conto dei rilievi da tempo sollevati dalla Corte dei Conti - Sezione Controllo Regione Lazio;
- che il piano di riequilibrio, in corso di approvazione, consentirebbe di riassorbire un eventuale maggiore disavanzo conseguente ad una rimodulazione dei residui in parola;
- l'evidente volontà del revisore, come argomentazioni e tempistica, di “ostacolare” l'Amministrazione sia nel reclamare l'iscrizione di maggiori accertamenti, rispetto a quanto ritenuto prudente dall'Ente, sia nel chiedere poi la riproduzione totale della documentazione già trasmessa; il tutto nella consapevolezza dell'impossibilità da parte dell'Ente di poter adempiere a quanto richiesto in tempo utile;
- la sfiducia emersa nei confronti del Revisore in conseguenza delle ben più gravi irregolarità formali e contabili già rilevate nei pochi giorni di gestione *ad interim* del Sindaco dell'Area Finanziaria, il quale ha assunto la responsabilità del servizio costretto a colmare un vuoto nella struttura dell'Ente, in ragione delle improcrastinabili scadenze di legge afferenti l'approvazione di bilanci e del piano di riequilibrio;

- gravi irregolarità giammai rilevate dal revisore, che formeranno oggetto di dettagliata relazione in sedi ministeriali e giudiziarie. Il tutto anche in ragione dei rilievi che da oltre un anno la Corte dei Conti - Sezione Controllo Regione Lazio ha più volte significato all'Ente e all'Organo di revisione;

In considerazione di quanto sopra si ritiene utile, nell'interesse dell'Ente, procedere senza indugio al riaccertamento dei Residui nonostante le non condivisibili perplessità espresse dal Revisore rinviando all'approvazione del "Piano di Riequilibrio" ogni eventuale considerazione in merito, e comunque confermando la piena consapevolezza del pieno equilibrio dell'Ente attesa la mole significativa di entrate di parte corrente che sono state certificate dai responsabili dei settori in occasione della collazione della stesura dello "Piano di Riequilibrio";

VISTI gli allegati al seguente provvedimento che ne formano parte integrante e sostanziale:

- a) l'elenco dei residui attivi e passivi da iscrivere nel conto del bilancio dell'esercizio 2022 (allegato a1-a2);
- b) la variazione al bilancio dell'esercizio 2022 (esercizio a cui si riferisce il rendiconto), funzionale all'incremento o costituzione del fondo pluriennale vincolato relativo agli impegni reimputati;
- c) la variazione di esigibilità al bilancio 2022/2024, in esercizio provvisorio, esercizio 2023, funzionale alla reimputazione dei residui attivi e passivi reimputati;

DATO ATTO che le risultanze dell'attività di revisione straordinaria dei residui ex art. 243 bis, comma 8, lett. e), del Decreto Legislativo n. 267/2000 e di riaccertamento ordinario, ex articolo 228, comma 3, del D. Lgs. n. 267/2000, sono quelle indicate nei prospetti allegati alla presente per formarne parte integrante e sostanziale, dai quali si registra la seguente situazione complessiva, così come da risultanze estrapolate e trasmesse dalla società informatica che gestisce la contabilità integrata dell'Ente;

- Residui attivi Cancellati € 9.302.306,20 (Allegato D)
- Residui attivi reimputati € 1.432.506,63 (Allegato E)
- Residui passivi Cancellati. € 5.132.081,49 (Allegato F)
- Residui passivi reimputati. € 1.623.204,10 (Allegato G)
- Residui attivi da conservare € 17.069.255,20 (Allegato H)
- Residui passivi da conservare € 20.677.588,28(Allegato I)

ACQUISITI agli atti i pareri di regolarità tecnica e contabile del Responsabile del servizio finanziario;

VISTI:

- il Decreto Legislativo n. 267/2000;
- il vigente Statuto comunale;
- il vigente Regolamento di contabilità;

Con votazione unanime favorevole legalmente resa

DELIBERA

di dare atto che le premesse formano parte integrante e sostanziale del deliberato, da ritenersi nel presente capoverso integralmente riportate e trascritte;

- 1) **di approvare** il riaccertamento straordinario e ordinario dei residui attivi e passivi degli esercizi finanziari 2022 e precedenti, comprensivo di variazione dell'esigibilità ordinaria e del fondo pluriennale vincolato, tenendo conto e valorizzando le variazioni agli accertamenti di entrata e agli impegni di spesa, le reimputazione dei residui attivi e passivi agli esercizi successivi a quello di formazione originaria, l'elenco finale e riassuntivo dei residui attivi e passivi oggetto di riaccertamento, nonché l'elenco dei residui attivi e passivi, documenti tutti che specificatamente si approvano e formano parte integrante della presente deliberazione;

- 2) **di riversare** i contenuti del predetto riaccertamento dei residui attivi e passivi nello schema di rendiconto dell'esercizio finanziario 2022, oggetto di successiva approvazione da parte della Giunta comunale, propedeuticamente alla sua sottoposizione all'approvazione dall'organo di indirizzo e di controllo politico-amministrativo dell'Ente.
- 3) **di incaricare** il Responsabile del servizio finanziario a trasmettere il presente provvedimento, in ottemperanza a quanto previsto dal Principio contabile applicato concernente la contabilità finanziaria (punto 9.1) al Tesoriere Comunale, unitamente al prospetto concernente le variazioni di bilancio e l'elenco aggiornato dei residui attivi e passivi;
- 4) **di dichiarare** la presente deliberazione immediatamente eseguibile, ai sensi dell'art. 134, comma 4, del D. Lgs. n. 267/2000, stante la correlazione col rendiconto 2022 e con il piano di riequilibrio di prossima scadenza.

STAMPA ELENCO STORNI SU ACCERTAMENTI

Capitolo: 200.1					I.M.U. seconda casa					
Estremi Accertamento (Anno - NumDoc - NumDett - Data - AnnoResiduo)					Note Accertamento	Delibera	Importo Originario		Importo Attuale	Disponibilità
Estremi Storno (Data - Numero - TipoStorno)					Note Storno			Importo Storno		
2016	430	1	17-10-2016	2016	PROVENTI DA IMU 2016		174.751,01		14.103,49	11.673,53
31-12-2022					1 Inesigibile	PARIFICAZIONE CONTO DEL TESORIERE ANNO 2022 - FITTIZIA PER RIACCERTAME	2023 DETERMINA 209 del 12-05-2023(Esecutiva)		-160.647,52	
2016	569	1	30-12-2016	2016	ACCERTAMENTO 2016		51.602,93		0,00	0,00
31-12-2022					1 Inesigibile	PARIFICAZIONE CONTO DEL TESORIERE ANNO 2022 - FITTIZIA PER RIACCERTAME	2023 DETERMINA 209 del 12-05-2023(Esecutiva)		-51.602,93	
2017	555	1	29-12-2017	2017	accertamento 2017		25.869,98		6.823,30	0,00
31-12-2022					1 Inesigibile	PARIFICAZIONE CONTO DEL TESORIERE ANNO 2022 - FITTIZIA PER RIACCERTAME	2023 DETERMINA 209 del 12-05-2023(Esecutiva)		-19.046,68	
2018	489	1	31-12-2018	2018	ACCERTAMENTO 2018		169.125,01		3.113,19	0,00
31-12-2022					1 Inesigibile	PARIFICAZIONE CONTO DEL TESORIERE ANNO 2022 - FITTIZIA PER RIACCERTAME	2023 DETERMINA 209 del 12-05-2023(Esecutiva)		-166.011,82	
2019	675	1	31-12-2019	2019	ACCERTAMENTO IMU 2019		67.217,68		1.936,00	0,00
31-12-2022					1 Inesigibile	PARIFICAZIONE CONTO DEL TESORIERE ANNO 2022 - FITTIZIA PER RIACCERTAME	2023 DETERMINA 209 del 12-05-2023(Esecutiva)		-65.281,68	
2021	416	1	22-06-2021	2021	PROVENTI DA IMU 2021		927.582,43		66.390,25	0,00
31-12-2022					1 Inesigibile	PARIFICAZIONE CONTO DEL TESORIERE ANNO 2022 - FITTIZIA PER RIACCERTAME	2023 DETERMINA 209 del 12-05-2023(Esecutiva)		-861.192,18	
TOTALI CAPITOLO: 200.1							1.416.149,04	-1.323.782,81	92.366,23	11.673,53

COMUNE DI PONZA
 Protocollo Pianificazione N. 9823/2023 del 2023-06-2023
 Doc. 2.37 - Copia Documento

STAMPA ELENCO STORNI SU ACCERTAMENTI

Capitolo: 204.1					MAGGIORE ICI ANNI PREGRESSI A SEGUI TO DI ACCERTAMENTI IN ATTO.=					
Estremi Accertamento (Anno - NumDoc - NumDett - Data - AnnoResiduo)					Note Accertamento	Delibera	Importo Originario		Importo Attuale	Disponibilità
Estremi Storno (Data - Numero - TipoStorno)					Note Storno			Importo Storno		
2018	333	1	18-09-2018	2018	Accertamenti IMU agosto 2018		0,10		0,00	0,00
31-12-2022			1	Inesigibile	PARIFICAZIONE CONTO DEL TESORIERE ANNO 2022 - FITTIZIA PER RIACCERTAME	2023 DETERMINA 209 del 12-05-2023(Esecutiva)		-0,10		
2019	676	1	31-12-2019	2019	ACCERTAMENTO 2019		127.082,86		12.239,24	668,42
31-12-2022			1	Altro	PARIFICAZIONE CONTO DEL TESORIERE ANNO 2022 - FITTIZIA PER RIACCERTAME	2023 DETERMINA 209 del 12-05-2023(Esecutiva)		-114.843,62		
2020	512	1	23-11-2020	2020	ACCERTAMENTI IMU TASI KIBERNETES		20.581,31		577,68	0,00
31-12-2022			1	Altro	PARIFICAZIONE CONTO DEL TESORIERE ANNO 2022 - FITTIZIA PER RIACCERTAME	2023 DETERMINA 209 del 12-05-2023(Esecutiva)		-20.003,63		
TOTALI CAPITOLO: 204.1							147.664,27	-134.847,35	12.816,92	668,42

COMUNE DI RONZEA
 Protocollo Pianificazione Nr. 99823/2023 del 03-05-2023
 Doc. Primitivo - Class. 237 - Copia Documento

STAMPA ELENCO STORNI SU ACCERTAMENTI

Capitolo: 208.1					RECUPERO IMU RISCOSSIONE COATTIVA TRE ESSE					
Estremi Accertamento (Anno - NumDoc - NumDett - Data - AnnoResiduo)					Note Accertamento	Delibera	Importo Originario		Importo Attuale	Disponibilità
Estremi Storno (Data - Numero - TipoStorno)					Note Storno			Importo Storno		
2021	647	1	17-08-2021	2021	PROVENTI DA RECUPERO TRE ESSE		314.200,00		157.662,00	156.536,43
31-12-2022			1	Inesigibile	PARIFICAZIONE CONTO DEL TESORIERE ANNO 2022 - FITTIZIA PER RIACCERTAME	2023 DETERMINA 209 del 12-05-2023(Esecutiva)		-156.538,00		
TOTALI CAPITOLO: 208.1							314.200,00	-156.538,00	157.662,00	156.536,43

COMUNE DI RONVIA
 Protocollo Pianificazione Nr. 98833/2023 del 203-06-2023
 Doc. Principale - Class. 2.37 - Copia Documento

STAMPA ELENCO STORNI SU ACCERTAMENTI

Capitolo: 300.1					TASSA DI SBARCO					
Estremi Accertamento (Anno - NumDoc - NumDett - Data - AnnoResiduo)					Note Accertamento	Delibera	Importo Originario		Importo Attuale	Disponibilità
Estremi Storno (Data - Numero - TipoStorno)					Note Storno			Importo Storno		
2021	326	1	20-05-2021	2021	PROVENTI DA DIRITTI ISTRUTTORIA TASSA DI SBARCO		3,00		0,00	0,00
31-12-2022					1 Inesigibile	PARIFICAZIONE CONTO DEL TESORIERE ANNO 2022 - FITTIZIA PER RIACCERTAME	2023 DETERMINA 209 del 12-05-2023(Esecutiva)		-3,00	
2021	426	1	22-06-2021	2021	DIRITTI ESONERO TASSA DI SBARCO		3,00		0,00	0,00
31-12-2022					1 Inesigibile	PARIFICAZIONE CONTO DEL TESORIERE ANNO 2022 - FITTIZIA PER RIACCERTAME	2023 DETERMINA 209 del 12-05-2023(Esecutiva)		-3,00	
2021	1012	1	31-12-2021	2021	ACCERTAMENTO PROVENTI DA CONTRIBUTO DI SBARCO 2021		20.000,00		19.245,50	0,00
31-12-2022					1 Inesigibile	PARIFICAZIONE CONTO DEL TESORIERE ANNO 2022 - FITTIZIA PER RIACCERTAME	2023 DETERMINA 209 del 12-05-2023(Esecutiva)		-754,50	
2021	1017	1	31-12-2021	2021	PROVENTI DA CONTRIBUTO DI SBARCO 2021		100.000,00		90.621,50	0,00
31-12-2022					1 Inesigibile	PARIFICAZIONE CONTO DEL TESORIERE ANNO 2022 - FITTIZIA PER RIACCERTAME	2023 DETERMINA 209 del 12-05-2023(Esecutiva)		-9.378,50	
TOTALI CAPITOLO: 300.1							120.006,00	-10.139,00	109.867,00	0,00

COMUNE DI RONZA
 Protocollo Pianezza N. 9823/2023 del 20-05-2023
 Doc. Pricipale - Class. 237 - Copia Documento

STAMPA ELENCO STORNI SU ACCERTAMENTI

Capitolo: 3200.1					TARI					
Estremi Accertamento (Anno - NumDoc - NumDett - Data - AnnoResiduo)					Note Accertamento	Delibera	Importo Originario		Importo Attuale	Disponibilità
Estremi Storno (Data - Numero - TipoStorno)					Note Storno			Importo Storno		
2014	2096	1	31-12-2014	2014	PROVENTI DA TARI 2014		739.893,51		3.313,77	1.130,29
31-12-2022					1 Inesigibile	PARIFICAZIONE CONTO DEL TESORIERE ANNO 2022 - FITTIZIA PER RIACCERTAME	2023 DETERMINA 209 del 12-05-2023(Esecutiva)		-736.579,74	
2015	564	1	30-12-2015	2015	ACCERTAMENTO 2015		418.371,81		334,33	0,00
31-12-2022					1 Inesigibile	PARIFICAZIONE CONTO DEL TESORIERE ANNO 2022 - FITTIZIA PER RIACCERTAME	2023 DETERMINA 209 del 12-05-2023(Esecutiva)		-418.037,48	
2016	311	1	26-07-2016	2016	ACCERTAMENTO TARI 2016		15.092,38		2.339,96	575,40
31-12-2022					1 Inesigibile	PARIFICAZIONE CONTO DEL TESORIERE ANNO 2022 - FITTIZIA PER RIACCERTAME	2023 DETERMINA 209 del 12-05-2023(Esecutiva)		-12.752,42	
2016	429	1	17-10-2016	2016	ACCERTAMENTO RUOLO TARI 2016		145.689,56		0,00	0,00
31-12-2022					1 Inesigibile	PARIFICAZIONE CONTO DEL TESORIERE ANNO 2022 - FITTIZIA PER RIACCERTAME	2023 DETERMINA 209 del 12-05-2023(Esecutiva)		-145.689,56	
2016	570	1	30-12-2016	2016	ACCERTAMENTO 2016		160.704,15		30.165,10	0,00
31-12-2022					1 Inesigibile	PARIFICAZIONE CONTO DEL TESORIERE ANNO 2022 - FITTIZIA PER RIACCERTAME	2023 DETERMINA 209 del 12-05-2023(Esecutiva)		-130.539,05	
2017	305	1	19-07-2017	2017	tari 2017		263.053,08		149.856,79	113.196,29
31-12-2022					1 Inesigibile	PARIFICAZIONE CONTO DEL TESORIERE ANNO 2022 - FITTIZIA PER RIACCERTAME	2023 DETERMINA 209 del 12-05-2023(Esecutiva)		-113.196,29	
2017	564	1	29-12-2017	2017	accertamento tari 2017		249.253,41		124.626,70	124.626,70
31-12-2022					1 Inesigibile	PARIFICAZIONE CONTO DEL TESORIERE ANNO 2022 - FITTIZIA PER RIACCERTAME	2023 DETERMINA 209 del 12-05-2023(Esecutiva)		-124.626,71	

COMUNE DI BOZZA
 Protocollo Pianificazione N. 98237/2023 del 20-06-2023
 Doc. Principale - Class. 2.37 - Copia Documento

STAMPA ELENCO STORNI SU ACCERTAMENTI

Capitolo: 3200.1					TARI					
Estremi Accertamento (Anno - NumDoc - NumDett - Data - AnnoResiduo)					Note Accertamento	Delibera	Importo Originario		Importo Attuale	Disponibilità
Estremi Storno (Data - Numero - TipoStorno)					Note Storno			Importo Storno		
2018	228	1	26-06-2018	2018	Proventi da TARI		13.544,29		12.189,86	12.189,86
31-12-2022					1 Inesigibile	PARIFICAZIONE CONTO DEL TESORIERE ANNO 2022 - FITTIZIA PER RIACCERTAME	2023 DETERMINA 209 del 12-05-2023(Esecutiva)		-1.354,43	
2018	228	2	26-06-2018	2018	PROVENTI DA TARI		22.923,50		20.631,15	20.631,15
31-12-2022					1 Inesigibile	PARIFICAZIONE CONTO DEL TESORIERE ANNO 2022 - FITTIZIA PER RIACCERTAME	2023 DETERMINA 209 del 12-05-2023(Esecutiva)		-2.292,35	
2018	495	1	31-12-2018	2018	ACCERTAMENTO 2018		594.850,56		535.365,51	535.365,51
31-12-2022					1 Inesigibile	PARIFICAZIONE CONTO DEL TESORIERE ANNO 2022 - FITTIZIA PER RIACCERTAME	2023 DETERMINA 209 del 12-05-2023(Esecutiva)		-59.485,05	
2019	514	1	07-10-2019	2019	ACCERTAMENTO TARI 2019 SECONDO SEMESTRE		113.370,14		102.033,14	102.033,14
31-12-2022					1 Inesigibile	PARIFICAZIONE CONTO DEL TESORIERE ANNO 2022 - FITTIZIA PER RIACCERTAME	2023 DETERMINA 209 del 12-05-2023(Esecutiva)		-11.337,00	
2019	682	1	31-12-2019	2019	ACCERTAMENTO 2019		292.193,38		262.974,04	262.974,04
31-12-2022					1 Inesigibile	PARIFICAZIONE CONTO DEL TESORIERE ANNO 2022 - FITTIZIA PER RIACCERTAME	2023 DETERMINA 209 del 12-05-2023(Esecutiva)		-29.219,34	
2020	503	1	18-11-2020	2020	RUOLO TARI 2020		630.142,67		574.229,86	498.000,00
31-12-2022					1 Inesigibile	PARIFICAZIONE CONTO DEL TESORIERE ANNO 2022 - FITTIZIA PER RIACCERTAME	2023 DETERMINA 209 del 12-05-2023(Esecutiva)		-55.912,81	
2021	648	1	17-08-2021	2021	PROVENTI DA TARI 2021		55.469,87		55.432,64	0,00
31-12-2022					1 Inesigibile	PARIFICAZIONE CONTO DEL TESORIERE ANNO 2022 - FITTIZIA PER RIACCERTAME	2023 DETERMINA 209 del 12-05-2023(Esecutiva)		-37,23	

COMUNE DI RONAZZA
 Protocollo Pianezza N. 9823/2023 del 20-06-2023
 Doc. Principale - Class. 2.37 - Copia Documento

STAMPA ELENCO STORNI SU ACCERTAMENTI

Capitolo: 3200.1					TARI					
Estremi Accertamento (Anno - NumDoc - NumDett - Data - AnnoResiduo)					Note Accertamento	Delibera	Importo Originario	Importo Attuale	Disponibilità	
Estremi Storno (Data - Numero - TipoStorno)					Note Storno		Importo Storno			
2021	1007	1	31-12-2021	2021	ACCERTAMENTO TARI 2021		828.600,00	776.789,60	466.293,57	
31-12-2022			1	Inesigibile	PARIFICAZIONE CONTO DEL TESORIERE ANNO 2022 - FITTIZIA PER RIACCERTAME	2023 DETERMINA 209 del 12-05-2023(Esecutiva)		-51.810,40		
TOTALI CAPITOLO: 3200.1							4.543.152,31	-1.892.869,86	2.650.282,45	2.137.015,95

COMUNE DI RONZA
 Protocollo Pianifica Nr. 98833/2023 del 203-06-2023
 Doc. Principale - Class. 2.37 - Copia Documento

STAMPA ELENCO STORNI SU ACCERTAMENTI

Capitolo: 3203.1					RECUPERO TARI ANNI PREGRESSI					
Estremi Accertamento (Anno - NumDoc - NumDett - Data - AnnoResiduo)					Note Accertamento	Delibera	Importo Originario		Importo Attuale	Disponibilità
Estremi Storno (Data - Numero - TipoStorno)					Note Storno			Importo Storno		
2016	582	1	30-12-2016	2016	ACCERTAMENTO RECUPERO TARI ANNI PRECEDENTI		134.737,89		0,00	0,00
31-12-2022				1 Inesigibile	PARIFICAZIONE CONTO DEL TESORIERE ANNO 2022 - FITTIZIA PER RIACCERTAME	2023 DETERMINA 209 del 12-05-2023(Esecutiva)		-134.737,89		
2018	496	1	31-12-2018	2018	ACCERTAMENTO 2018		100.000,00		0,00	0,00
31-12-2022				1 Inesigibile	PARIFICAZIONE CONTO DEL TESORIERE ANNO 2022 - FITTIZIA PER RIACCERTAME	2023 DETERMINA 209 del 12-05-2023(Esecutiva)		-100.000,00		
2019	683	1	31-12-2019	2019	ACCERTAMENTO 2019		100.000,00		0,00	0,00
31-12-2022				1 Inesigibile	PARIFICAZIONE CONTO DEL TESORIERE ANNO 2022 - FITTIZIA PER RIACCERTAME	2023 DETERMINA 209 del 12-05-2023(Esecutiva)		-100.000,00		
TOTALI CAPITOLO: 3203.1							334.737,89	-334.737,89	0,00	0,00

COMUNE DI RONZA
 Protocollo Pianezza N. 9823/2023 del 03-05-2023
 Doc. Primitivo - Class. 237 - Copia Documento

STAMPA ELENCO STORNI SU ACCERTAMENTI

Capitolo: 3301.1					RECUPERO TARI RISCOSSIONE COATTIVA TRE ESSE					
Estremi Accertamento (Anno - NumDoc - NumDett - Data - AnnoResiduo)					Note Accertamento	Delibera	Importo Originario		Importo Attuale	Disponibilità
Estremi Storno (Data - Numero - TipoStorno)					Note Storno			Importo Storno		
2021	649	1	17-08-2021	2021	RECUPERO TARI TRE ESSE		146.000,00		131.400,00	131.400,00
31-12-2022			1	Inesigibile	PARIFICAZIONE CONTO DEL TESORIERE ANNO 2022 - FITTIZIA PER RIACCERTAME	2023 DETERMINA 209 del 12-05-2023(Esecutiva)		-14.600,00		
2021	1021	1	31-12-2021	2021	RECUPERO TARI		146.300,00		131.700,00	131.700,00
31-12-2022			1	Inesigibile	PARIFICAZIONE CONTO DEL TESORIERE ANNO 2022 - FITTIZIA PER RIACCERTAME	2023 DETERMINA 209 del 12-05-2023(Esecutiva)		-14.600,00		
TOTALI CAPITOLO: 3301.1							292.300,00	-29.200,00	263.100,00	263.100,00
TOTALI TITOLO: ENTRATE CORRENTI DI NATURA TRIBUTARIA, CONTRIBUTIVA E PEREQUATIVA							7.168.209,51	-3.882.114,91	3.286.094,60	2.568.994,33

COMUNE DI RONVIA
 Protocollo Pianificazione Nr. 98833/2023 del 03-05-2023
 Doc. Principale - Class. 21 - Copia Documento

STAMPA ELENCO STORNI SU ACCERTAMENTI

Capitolo: 37800.1					DIRITTI DI SEGRETERIA E DI ROGITO						
Estremi Accertamento (Anno - NumDoc - NumDett - Data - AnnoResiduo)					Note Accertamento	Delibera	Importo Originario		Importo Attuale	Disponibilità	
Estremi Storno (Data - Numero - TipoStorno)					Note Storno			Importo Storno			
2018	502	1	31-12-2018	2018	ACCERTAMENTO 2018		3.551,80		0,00	0,00	
31-12-2022				1	Inesigibile	PARIFICAZIONE CONTO DEL TESORIERE ANNO 2022 - FITTIZIA PER RIACCERTAME	2023 DETERMINA 209 del 12-05-2023(Esecutiva)		-3.551,80		
2020	13	1	13-01-2020	2020	PROVENTI DA ESENZIONE TASSA DI SBARCO		45,00		0,00	0,00	
31-12-2022				1	Inesigibile	PARIFICAZIONE CONTO DEL TESORIERE ANNO 2022 - FITTIZIA PER RIACCERTAME	2023 DETERMINA 209 del 12-05-2023(Esecutiva)		-45,00		
2020	467	1	03-11-2020	2020	ACCERTAMENTO PER ONERI DI RISCOSSIONE PER RATEIZZAZIONE IN CORSO		4,33		0,00	0,00	
31-12-2022				1	Inesigibile	PARIFICAZIONE CONTO DEL TESORIERE ANNO 2022 - FITTIZIA PER RIACCERTAME	2023 DETERMINA 209 del 12-05-2023(Esecutiva)		-4,33		
2020	508	1	20-11-2020	2020	diritti di segreteria per oneri di riscossione DCC 4 2020		39,74		0,00	0,00	
31-12-2022				1	Inesigibile	PARIFICAZIONE CONTO DEL TESORIERE ANNO 2022 - FITTIZIA PER RIACCERTAME	2023 DETERMINA 209 del 12-05-2023(Esecutiva)		-39,74		
2020	639	1	22-12-2020	2020	PROVENTI DA RISCOSSIONE COPIE ACCESSO ATTI		24,60		0,00	0,00	
31-12-2022				1	Inesigibile	PARIFICAZIONE CONTO DEL TESORIERE ANNO 2022 - FITTIZIA PER RIACCERTAME	2023 DETERMINA 209 del 12-05-2023(Esecutiva)		-24,60		
TOTALI CAPITOLO: 37800.1								3.665,47	-3.665,47	0,00	0,00

COMUNE DI RONAZZA
 Protocollo Pianificazione N. 9823/2023 del 203-06-2023
 Doc. Primitivo - Class. 237 - Copia Documento

STAMPA ELENCO STORNI SU ACCERTAMENTI

Capitolo: 40600.1

Personale comandato presso altri en ti o servizi - rimborso quote emolu menti

Estremi Accertamento (Anno - NumDoc - NumDett - Data - AnnoResiduo)					Note Accertamento	Delibera	Importo Originario		Importo Attuale	Disponibilità
Estremi Storno (Data - Numero - TipoStorno)					Note Storno			Importo Storno		
2018	506	1	31-12-2018	2018	ACCERTAMENTO 2018		7.000,00		0,00	0,00
31-12-2022			1	Inesigibile	PARIFICAZIONE CONTO DEL TESORIERE ANNO 2022 - FITTIZIA PER RIACCERTAME	2023 DETERMINA 209 del 12-05-2023(Esecutiva)		-7.000,00		
TOTALI CAPITOLO: 40600.1							7.000,00	-7.000,00	0,00	0,00

COMUNE DI RONAZZA
 Protocollo Pianificazione Nr. 988237/202233 del 203-067-202233
 Doc. Primitivo - Class. 2.37 - Copia Informatica

STAMPA ELENCO STORNI SU ACCERTAMENTI

Capitolo: 42900.1					introiti derivanti dalla concession e dei passi carrabili.					
Estremi Accertamento (Anno - NumDoc - NumDett - Data - AnnoResiduo)					Note Accertamento	Delibera	Importo Originario		Importo Attuale	Disponibilità
Estremi Storno (Data - Numero - TipoStorno)					Note Storno			Importo Storno		
2018	508	1	31-12-2018	2018	ACCERTAMENTO 2018		1.000,00		0,00	0,00
31-12-2022					1 Inesigibile	PARIFICAZIONE CONTO DEL TESORIERE ANNO 2022 - FITTIZIA PER RIACCERTAME	2023 DETERMINA 209 del 12-05-2023(Esecutiva)		-1.000,00	
2019	693	1	31-12-2019	2019	ACCERTAMENTO 2019		769,00		0,00	0,00
31-12-2022					1 Inesigibile	PARIFICAZIONE CONTO DEL TESORIERE ANNO 2022 - FITTIZIA PER RIACCERTAME	2023 DETERMINA 209 del 12-05-2023(Esecutiva)		-769,00	
2020	624	1	22-12-2020	2020	PROVENTI DA PASSI CARRABILI		53,50		0,00	0,00
31-12-2022					1 Inesigibile	PARIFICAZIONE CONTO DEL TESORIERE ANNO 2022 - FITTIZIA PER RIACCERTAME	2023 DETERMINA 209 del 12-05-2023(Esecutiva)		-53,50	
2021	1032	1	31-12-2021	2021	PASSI CARRABILI		109,00		0,00	0,00
31-12-2022					1 Inesigibile	PARIFICAZIONE CONTO DEL TESORIERE ANNO 2022 - FITTIZIA PER RIACCERTAME	2023 DETERMINA 209 del 12-05-2023(Esecutiva)		-109,00	
TOTALI CAPITOLO: 42900.1							1.931,50	-1.931,50	0,00	0,00

COMUNE DI RONVIA
 Protocollo Pianificazione N. 9823/2023 del 20-05-2023
 Doc. Pricipale - 237 - Copia Documento

STAMPA ELENCO STORNI SU ACCERTAMENTI

Capitolo: 43600.1					CONTR. UTENTI MENSE E REFEZIONE SCOLASTICA - PROVENTI					
Estremi Accertamento (Anno - NumDoc - NumDett - Data - AnnoResiduo)					Note Accertamento	Delibera	Importo Originario		Importo Attuale	Disponibilità
Estremi Storno (Data - Numero - TipoStorno)					Note Storno			Importo Storno		
2019	694	1	31-12-2019	2019	ACCERTAMENTO 2019		6.662,48		0,00	0,00
31-12-2022			1	Inesigibile	PARIFICAZIONE CONTO DEL TESORIERE ANNO 2022 - FITTIZIA PER RIACCERTAME	2023 DETERMINA 209 del 12-05-2023(Esecutiva)		-6.662,48		
2020	619	1	22-12-2020	2020	PROVENTI DA MENSA 2020		676,02		0,00	0,00
31-12-2022			1	Inesigibile	PARIFICAZIONE CONTO DEL TESORIERE ANNO 2022 - FITTIZIA PER RIACCERTAME	2023 DETERMINA 209 del 12-05-2023(Esecutiva)		-676,02		
2021	1033	1	31-12-2021	2021	CONTRIBUTI UTENZE PER MENSA SCOLASTICA		4.654,28		0,00	0,00
31-12-2022			1	Inesigibile	PARIFICAZIONE CONTO DEL TESORIERE ANNO 2022 - FITTIZIA PER RIACCERTAME	2023 DETERMINA 209 del 12-05-2023(Esecutiva)		-4.654,28		
TOTALI CAPITOLO: 43600.1							11.992,78	-11.992,78	0,00	0,00

COMUNE DI RONZA
 Protocollo Pianezza Nr. 99823/2023 del 03-05-2023
 Doc. Puntigall - Classi. 237 - Copia Documento

STAMPA ELENCO STORNI SU ACCERTAMENTI

Capitolo: 43802.1					CONTR.UTENTI CONCORSO SPESA TRASPORTO ALUNNI					
Estremi Accertamento (Anno - NumDoc - NumDett - Data - AnnoResiduo)					Note Accertamento	Delibera	Importo Originario		Importo Attuale	Disponibilità
Estremi Storno (Data - Numero - TipoStorno)					Note Storno			Importo Storno		
2019	695	1	31-12-2019	2019	ACCERTAMENTO 2019		572,92		0,00	0,00
31-12-2022					1 Inesigibile	PARIFICAZIONE CONTO DEL TESORIERE ANNO 2022 - FITTIZIA PER RIACCERTAME	2023 DETERMINA 209 del 12-05-2023(Esecutiva)	-572,92		
2020	625	1	22-12-2020	2020	PROVENTI DA TRASPORTO SCOLASTICO		619,00		0,00	0,00
31-12-2022					1 Inesigibile	PARIFICAZIONE CONTO DEL TESORIERE ANNO 2022 - FITTIZIA PER RIACCERTAME	2023 DETERMINA 209 del 12-05-2023(Esecutiva)	-619,00		
2021	1034	1	31-12-2021	2021	CONTRIBUTI TRASPORTO ALUNNI		1.000,00		0,00	0,00
31-12-2022					1 Inesigibile	PARIFICAZIONE CONTO DEL TESORIERE ANNO 2022 - FITTIZIA PER RIACCERTAME	2023 DETERMINA 209 del 12-05-2023(Esecutiva)	-1.000,00		
TOTALI CAPITOLO: 43802.1							2.191,92	-2.191,92	0,00	0,00

COMUNE DI RONZEA
 Protocollo Partenza Nr. 98237/2023 del 03-05-2023
 Doc. Primitives - Classi. 237 - Copia Documento

STAMPA ELENCO STORNI SU ACCERTAMENTI

Capitolo: 49600.1					DIRITTI U.T.C. - Certificazioni urbanistiche					
Estremi Accertamento (Anno - NumDoc - NumDett - Data - AnnoResiduo)					Note Accertamento	Delibera	Importo Originario		Importo Attuale	Disponibilità
Estremi Storno (Data - Numero - TipoStorno)					Note Storno			Importo Storno		
2019	696	1	31-12-2019	2019	ACCERTAMENTO 2019		9.300,00		350,00	0,00
31-12-2022			1	Inesigibile	PARIFICAZIONE CONTO DEL TESORIERE ANNO 2022 - FITTIZIA PER RIACCERTAME	2023 DETERMINA 209 del 12-05-2023(Esecutiva)		-8.950,00		
2020	620	1	22-12-2020	2020	PROVENTI DA RILASCIO CERTIFICATI URBANISTICI		50,00		0,00	0,00
31-12-2022			1	Inesigibile	PARIFICAZIONE CONTO DEL TESORIERE ANNO 2022 - FITTIZIA PER RIACCERTAME	2023 DETERMINA 209 del 12-05-2023(Esecutiva)		-50,00		
TOTALI CAPITOLO: 49600.1							9.350,00	-9.000,00	350,00	0,00

COMUNE DI RONZA
 Protocollo Pianificazione Nr. 98833/2023 del 03-05-2023
 Doc. Principale - Class. 2.37 - Copia Documento

STAMPA ELENCO STORNI SU ACCERTAMENTI

Capitolo: 49800.1					PROVENTI RILASCIO AGIBILITA' FABBRICATI					
Estremi Accertamento (Anno - NumDoc - NumDett - Data - AnnoResiduo)					Note Accertamento	Delibera	Importo Originario		Importo Attuale	Disponibilità
Estremi Storno (Data - Numero - TipoStorno)					Note Storno			Importo Storno		
2021	1035	1	31-12-2021	2021	RILASCI AGIBILITA FABBRICATI		4.500,00		0,00	0,00
31-12-2022			1	Inesigibile	PARIFICAZIONE CONTO DEL TESORIERE ANNO 2022 - FITTIZIA PER RIACCERTAME	2023 DETERMINA 209 del 12-05-2023(Esecutiva)		-4.500,00		
TOTALI CAPITOLO: 49800.1							4.500,00	-4.500,00	0,00	0,00

COMUNE DI RONZA
 Protocollo Pianifica Nr. 98833/2023 del 06-07-2023
 Doc. Pianificale - Class. 2.37 - Copia Documento

STAMPA ELENCO STORNI SU ACCERTAMENTI

Capitolo: 50000.1					INTROITI ISTRUTTORIA PRATCHE DEMANIALI - FINALIZZATI A FINANZIARE PROGETTO PER ISTRUTTORIA CAP. 251.1					
Estremi Accertamento (Anno - NumDoc - NumDett - Data - AnnoResiduo)					Note Accertamento	Delibera	Importo Originario		Importo Attuale	Disponibilità
Estremi Storno (Data - Numero - TipoStorno)					Note Storno			Importo Storno		
2021	1018	1	30-12-2021	2021	ISTROTURA PRATICHE DEMANIALI 2021		2.000,00		1.000,00	0,00
31-12-2022			1	Inesigibile	PARIFICAZIONE CONTO DEL TESORIERE ANNO 2022 - FITTIZIA PER RIACCERTAME	2023 DETERMINA 209 del 12-05-2023(Esecutiva)		-1.000,00		
2021	1036	1	31-12-2021	2021	ISTRUTTORI PRATICHE DEMANIALI		3.350,00		0,00	0,00
31-12-2022			1	Inesigibile	PARIFICAZIONE CONTO DEL TESORIERE ANNO 2022 - FITTIZIA PER RIACCERTAME	2023 DETERMINA 209 del 12-05-2023(Esecutiva)		-3.350,00		
TOTALI CAPITOLO: 50000.1							5.350,00	-4.350,00	1.000,00	0,00

COMUNE DI RONZA
 Protocollo Pianifica Nr. 98833/20223 del 03-05-2023
 Doc. Principale - Class. 2.37 - Copia Documento

STAMPA ELENCO STORNI SU ACCERTAMENTI

Capitolo: 50010.1					PROVENTI DA RILASCIO PERMESSI PAESAGGISTICA					
Estremi Accertamento (Anno - NumDoc - NumDett - Data - AnnoResiduo)					Note Accertamento	Delibera	Importo Originario		Importo Attuale	Disponibilità
Estremi Storno (Data - Numero - TipoStorno)					Note Storno			Importo Storno		
2019	698	1	31-12-2019	2019	ACCERTAMENTO 2019		16.000,00		0,00	0,00
31-12-2022					1 Inesigibile	PARIFICAZIONE CONTO DEL TESORIERE ANNO 2022 - FITTIZIA PER RIACCERTAME	2023 DETERMINA 209 del 12-05-2023(Esecutiva)		-16.000,00	
2020	7	1	03-01-2020	2020	PROVENTI DA ISTRUTTORIA PAESAGGISTICA		350,00		0,00	0,00
31-12-2022					1 Inesigibile	PARIFICAZIONE CONTO DEL TESORIERE ANNO 2022 - FITTIZIA PER RIACCERTAME	2023 DETERMINA 209 del 12-05-2023(Esecutiva)		-350,00	
2020	8	1	03-01-2020	2020	PROVENTI DA ISTRUTTORIA PAESAGGISTICA		500,00		0,00	0,00
31-12-2022					1 Inesigibile	PARIFICAZIONE CONTO DEL TESORIERE ANNO 2022 - FITTIZIA PER RIACCERTAME	2023 DETERMINA 209 del 12-05-2023(Esecutiva)		-500,00	
2020	621	1	22-12-2020	2020	PROVENTI ISTRUTTORIE PARERI PAESAGGISTICHE		1.000,00		0,00	0,00
31-12-2022					1 Inesigibile	PARIFICAZIONE CONTO DEL TESORIERE ANNO 2022 - FITTIZIA PER RIACCERTAME	2023 DETERMINA 209 del 12-05-2023(Esecutiva)		-1.000,00	
TOTALI CAPITOLO: 50010.1							17.850,00	-17.850,00	0,00	0,00

COMUNE DI RONZA
 Protocollo Pianificazione N. 9823/2023 del 03-05-2023
 Doc. Primitivo - 237 - Copia Documento

STAMPA ELENCO STORNI SU ACCERTAMENTI

Capitolo: 50200.1					Acquedotto comunale - proventi DA RUOLI. DEPURAZIONE. DIRITTI DI ALLAC CIO ALL'ACQUEDOTTO ED AL DEPURATORE					
Estremi Accertamento (Anno - NumDoc - NumDett - Data - AnnoResiduo)					Note Accertamento	Delibera	Importo Originario		Importo Attuale	Disponibilità
Estremi Storno (Data - Numero - TipoStorno)					Note Storno			Importo Storno		
2014	1	1	08-07-2014	2014	RUOLO CONSUMI IDRICI 1 SEMESTRE 2014 30.11.2013 AL 30.04.2014 < 08/0	2014 303 del 08-07-2014()	13.879,60		0,00	0,00
31-12-2022				1 Inesigibile	PARIFICAZIONE CONTO DEL TESORIERE ANNO 2022 - FITTIZIA PER RIACCERTAME	2023 DETERMINA 209 del 12-05-2023(Esecutiva)		-13.879,60		
2014	2131	1	31-12-2014	2014	APPROVAZIONE RUOLI CONSUMI IDRICI SECONDO SEMESTRE 2014		106.510,69		0,00	0,00
31-12-2022				1 Inesigibile	PARIFICAZIONE CONTO DEL TESORIERE ANNO 2022 - FITTIZIA PER RIACCERTAME	2023 DETERMINA 209 del 12-05-2023(Esecutiva)		-106.510,69		
TOTALI CAPITOLO: 50200.1							120.390,29	-120.390,29	0,00	0,00

COMUNE DI RONZA
 Protocollo Pianezza Nr. 98833/2023 del 03-06-2023
 Doc. Puntigalle - Class. 2.37 - Copia Documento

STAMPA ELENCO STORNI SU ACCERTAMENTI

Capitolo: 50300.1					PROVENTI PROVENIENTI DALLE COMPARTI CIPAZIONI ALLE PRESTAZIONI DEL CENTRO SOCIALE "IL VELIERO" CAP. 1454 USCITA					
Estremi Accertamento (Anno - NumDoc - NumDett - Data - AnnoResiduo)					Note Accertamento	Delibera	Importo Originario		Importo Attuale	Disponibilità
Estremi Storno (Data - Numero - TipoStorno)					Note Storno			Importo Storno		
2018	516	1	31-12-2018	2018	ACCERTAMENTO 2018		2.433,00		0,00	0,00
31-12-2022			1	Inesigibile	PARIFICAZIONE CONTO DEL TESORIERE ANNO 2022 - FITTIZIA PER RIACCERTAME	2023 DETERMINA 209 del 12-05-2023(Esecutiva)		-2.433,00		
2019	700	1	31-12-2019	2019	ACCERTAMENTO 2019		1.490,00		0,00	0,00
31-12-2022			1	Inesigibile	PARIFICAZIONE CONTO DEL TESORIERE ANNO 2022 - FITTIZIA PER RIACCERTAME	2023 DETERMINA 209 del 12-05-2023(Esecutiva)		-1.490,00		
2021	1037	1	31-12-2021	2021	COMPARTECIPAZIONE DAL VELIERO UTENTI		2.000,00		0,00	0,00
31-12-2022			1	Inesigibile	PARIFICAZIONE CONTO DEL TESORIERE ANNO 2022 - FITTIZIA PER RIACCERTAME	2023 DETERMINA 209 del 12-05-2023(Esecutiva)		-2.000,00		
TOTALI CAPITOLO: 50300.1							5.923,00	-5.923,00	0,00	0,00

COMUNE DI RONZA
 Protocollo Pianificazione Nr. 9823/2023 del 03-05-2023
 Doc. Primitivo - Class. 237 - Copia Documento

STAMPA ELENCO STORNI SU ACCERTAMENTI

Capitolo: 54000.1					SERVIZI CIMITERIALI - PROVENTI (ANCHE LAMPADE VOTIVE)					
Estremi Accertamento (Anno - NumDoc - NumDett - Data - AnnoResiduo)					Note Accertamento	Delibera	Importo Originario		Importo Attuale	Disponibilità
Estremi Storno (Data - Numero - TipoStorno)					Note Storno			Importo Storno		
2020	627	1	22-12-2020	2020	PROVENTI DA DIRITTI CIMITERIALI		542,29		232,41	0,00
31-12-2022			1	Inesigibile	PARIFICAZIONE CONTO DEL TESORIERE ANNO 2022 - FITTIZIA PER RIACCERTAME	2023 DETERMINA 209 del 12-05-2023(Esecutiva)		-309,88		
2021	605	1	03-08-2021	2021	PROVENTI DA CONCESSIONE URNA CINERARIA		577,47		0,00	0,00
31-12-2022			1	Inesigibile	PARIFICAZIONE CONTO DEL TESORIERE ANNO 2022 - FITTIZIA PER RIACCERTAME	2023 DETERMINA 209 del 12-05-2023(Esecutiva)		-577,47		
TOTALI CAPITOLO: 54000.1							1.119,76	-887,35	232,41	0,00

COMUNE DI RONZA
 Protocollo Pianifica Nr. 98833/2023 del 23-05-2023
 Doc. Pianifica - Class. 2.37 - Copia Documento

STAMPA ELENCO STORNI SU ACCERTAMENTI

Capitolo: 58600.1

Fabbricati - fitti attivi - locali

Estremi Accertamento (Anno - NumDoc - NumDett - Data - AnnoResiduo)					Note Accertamento	Delibera	Importo Originario		Importo Attuale	Disponibilità
Estremi Storno (Data - Numero - TipoStorno)					Note Storno			Importo Storno		
2018	512	1	31-12-2018	2018	ACCERTAMENTO 2018		10.800,00		0,00	0,00
31-12-2022					1 Inesigibile	PARIFICAZIONE CONTO DEL TESORIERE ANNO 2022 - FITTIZIA PER RIACCERTAME	2023 DETERMINA 209 del 12-05-2023(Esecutiva)		-10.800,00	
2019	701	1	31-12-2019	2019	ACCERTAMENTO 2019		7.811,11		247,89	0,00
31-12-2022					1 Inesigibile	PARIFICAZIONE CONTO DEL TESORIERE ANNO 2022 - FITTIZIA PER RIACCERTAME	2023 DETERMINA 209 del 12-05-2023(Esecutiva)		-7.563,22	
2021	1038	1	31-12-2021	2021	FITTI ATTIVI 2021		11.917,37		0,00	0,00
31-12-2022					1 Inesigibile	PARIFICAZIONE CONTO DEL TESORIERE ANNO 2022 - FITTIZIA PER RIACCERTAME	2023 DETERMINA 209 del 12-05-2023(Esecutiva)		-11.917,37	
TOTALI CAPITOLO: 58600.1							30.528,48	-30.280,59	247,89	0,00

COMUNE DI RONZA
 Protocollo Pianezza Nr. 99823/2023 del 03-05-2023
 Doc. Puntigale - Classi. 237 - Copia Documento

STAMPA ELENCO STORNI SU ACCERTAMENTI

Capitolo: 59800.1					Fondi rustici - fitti attivi					
Estremi Accertamento (Anno - NumDoc - NumDett - Data - AnnoResiduo)					Note Accertamento	Delibera	Importo Originario		Importo Attuale	Disponibilità
Estremi Storno (Data - Numero - TipoStorno)					Note Storno			Importo Storno		
2014	2114	1	31-12-2014	2014	FITTI FONDI		21.493,06		0,00	0,00
31-12-2022					1 Inesigibile	PARIFICAZIONE CONTO DEL TESORIERE ANNO 2022 - FITTIZIA PER RIACCERTAME	2023 DETERMINA 209 del 12-05-2023(Esecutiva)	-21.493,06		
2018	514	1	31-12-2018	2018	ACCERTAMENTO 2018		18.242,80		0,00	0,00
31-12-2022					1 Inesigibile	PARIFICAZIONE CONTO DEL TESORIERE ANNO 2022 - FITTIZIA PER RIACCERTAME	2023 DETERMINA 209 del 12-05-2023(Esecutiva)	-18.242,80		
2019	703	1	31-12-2019	2019	ACCERTAMENTO 2019		40.000,00		0,00	0,00
31-12-2022					1 Inesigibile	PARIFICAZIONE CONTO DEL TESORIERE ANNO 2022 - FITTIZIA PER RIACCERTAME	2023 DETERMINA 209 del 12-05-2023(Esecutiva)	-40.000,00		
2020	513	1	23-11-2020	2020	ACCERTAMENTO PER FITTI ATTIVI 2020		40.000,00		0,00	0,00
31-12-2022					1 Inesigibile	PARIFICAZIONE CONTO DEL TESORIERE ANNO 2022 - FITTIZIA PER RIACCERTAME	2023 DETERMINA 209 del 12-05-2023(Esecutiva)	-40.000,00		
TOTALI CAPITOLO: 59800.1							119.735,86	-119.735,86	0,00	0,00

COMUNE DI RONVIA
 Protocollo Pianificazione N. 9823/2023 del 20-05-2023
 Doc. Principale - Class. 237 - Copia Documento

STAMPA ELENCO STORNI SU ACCERTAMENTI

Capitolo: 59801.1

CANONE UNICO L. 160/2019 ART. 1. C.816 (TCOSAP -ICP - PP.AA.)

Estremi Accertamento (Anno - NumDoc - NumDett - Data - AnnoResiduo)					Note Accertamento	Delibera	Importo Originario		Importo Attuale	Disponibilità
Estremi Storno (Data - Numero - TipoStorno)					Note Storno			Importo Storno		
2021	147	1	08-04-2021	2021	ACCERTAMENTO COSAP TEMPORANEA ANNO 2021 PROT. 3447/2021	2021 DETERMINA 166 del 00-00-0000(Esecutiva)	3.711,00		0,00	0,00
31-12-2022					1 Inesigibile	PARIFICAZIONE CONTO DEL TESORIERE ANNO 2022 - FITTIZIA PER RIACCERTAME	2023 DETERMINA 209 del 12-05-2023(Esecutiva)		-3.711,00	
2021	150	1	09-04-2021	2021	ACCERTAMENTO COSAP TEMPORANEA ANNO 2021 PROT. 2199/2021	2021 DETERMINA 166 del 00-00-0000(Esecutiva)	2.017,05		0,00	0,00
31-12-2022					1 Inesigibile	PARIFICAZIONE CONTO DEL TESORIERE ANNO 2022 - FITTIZIA PER RIACCERTAME	2023 DETERMINA 209 del 12-05-2023(Esecutiva)		-2.017,05	
2021	151	1	09-04-2021	2021	ACCERTAMENTO COSAP TEMPORANEA ANNO 2021 PROT. 3000/2021	2021 DETERMINA 166 del 00-00-0000(Esecutiva)	1.127,00		0,00	0,00
31-12-2022					1 Inesigibile	PARIFICAZIONE CONTO DEL TESORIERE ANNO 2022 - FITTIZIA PER RIACCERTAME	2023 DETERMINA 209 del 12-05-2023(Esecutiva)		-1.127,00	
2021	152	1	09-04-2021	2021	ACCERTAMENTO COSAP TEMPORANEA ANNO 2021 PROT. 2152/2021	2021 DETERMINA 166 del 00-00-0000(Esecutiva)	638,10		0,00	0,00
31-12-2022					1 Inesigibile	PARIFICAZIONE CONTO DEL TESORIERE ANNO 2022 - FITTIZIA PER RIACCERTAME	2023 DETERMINA 209 del 12-05-2023(Esecutiva)		-638,10	
2021	153	1	09-04-2021	2021	ACCERTAMENTO COSAP PERMANENTE ANNO 2021 PROT. 3448/2021	2021 DETERMINA 166 del 00-00-0000(Esecutiva)	825,00		0,00	0,00
31-12-2022					1 Inesigibile	PARIFICAZIONE CONTO DEL TESORIERE ANNO 2022 - FITTIZIA PER RIACCERTAME	2023 DETERMINA 209 del 12-05-2023(Esecutiva)		-825,00	
2021	159	1	13-04-2021	2021	ACCERTAMENTO COSAP TEMPORANEA ANNO 2021 PROT. 3995/2021	2021 DETERMINA 166 del 00-00-0000(Esecutiva)	1.115,00		0,00	0,00
31-12-2022					1 Inesigibile	PARIFICAZIONE CONTO DEL TESORIERE ANNO 2022 - FITTIZIA PER RIACCERTAME	2023 DETERMINA 209 del 12-05-2023(Esecutiva)		-1.115,00	
2021	215	1	03-05-2021	2021	ACCERTAMENTO COSAP TEMPORANEA ANNO 2021 PROT. 4233/2021	2021 DETERMINA 198 del 00-00-0000(Esecutiva)	1.423,80		0,00	0,00
31-12-2022					1 Inesigibile	PARIFICAZIONE CONTO DEL TESORIERE ANNO 2022 - FITTIZIA PER RIACCERTAME	2023 DETERMINA 209 del 12-05-2023(Esecutiva)		-1.423,80	

COMUNE DI RONZZA
 Protocollo Pianezza N. 98237/2023 del 2023-06-2023
 Doc. Principale - Class. 237 - Copia Documento

STAMPA ELENCO STORNI SU ACCERTAMENTI

Capitolo: 59801.1					CANONE UNICO L. 160/2019 ART. 1. C.816 (TCOSAP -ICP - PP.AA.)					
Estremi Accertamento (Anno - NumDoc - NumDett - Data - AnnoResiduo)					Note Accertamento	Delibera	Importo Originario		Importo Attuale	Disponibilità
Estremi Storno (Data - Numero - TipoStorno)					Note Storno			Importo Storno		
2021	216	1	03-05-2021	2021	ACCERTAMENTO COSAP TEMPORANEA ANNO 2021 PROT. 4247/2021	2021 DETERMINA 198 del 00-00-0000(Esecutiva)	363,00		0,00	0,00
31-12-2022					1 Inesigibile	PARIFICAZIONE CONTO DEL TESORIERE ANNO 2022 - FITTIZIA PER RIACCERTAME	2023 DETERMINA 209 del 12-05-2023(Esecutiva)		-363,00	
2021	217	1	03-05-2021	2021	ACCERTAMENTO COSAP TEMPORANEA ANNO 2021 PROT.4248/2021	2021 DETERMINA 198 del 00-00-0000(Esecutiva)	1.152,00		0,00	0,00
31-12-2022					1 Inesigibile	PARIFICAZIONE CONTO DEL TESORIERE ANNO 2022 - FITTIZIA PER RIACCERTAME	2023 DETERMINA 209 del 12-05-2023(Esecutiva)		-1.152,00	
2021	218	1	03-05-2021	2021	ACCERTAMENTO COSAP TEMPORANEA ANNO 2021 PROT.4442/2021	2021 DETERMINA 198 del 00-00-0000(Esecutiva)	3.078,00		0,00	0,00
31-12-2022					1 Inesigibile	PARIFICAZIONE CONTO DEL TESORIERE ANNO 2022 - FITTIZIA PER RIACCERTAME	2023 DETERMINA 209 del 12-05-2023(Esecutiva)		-3.078,00	
2021	360	1	01-06-2021	2021	APPROVAZIONE ISTANZA RATEIZZAZIONE COSAP TEMPORANEA 2021 - ACCERTAMENT	2021 DETERMINA 231 del 00-00-0000(Esecutiva)	5.898,40		0,00	0,00
31-12-2022					1 Inesigibile	PARIFICAZIONE CONTO DEL TESORIERE ANNO 2022 - FITTIZIA PER RIACCERTAME	2023 DETERMINA 209 del 12-05-2023(Esecutiva)		-5.898,40	
2021	652	1	23-08-2021	2021	PROVENTI DA COSAP		266,70		0,00	0,00
31-12-2022					1 Inesigibile	PARIFICAZIONE CONTO DEL TESORIERE ANNO 2022 - FITTIZIA PER RIACCERTAME	2023 DETERMINA 209 del 12-05-2023(Esecutiva)		-266,70	
2021	730	1	17-09-2021	2021	PROVENTI DA COSAP		361,95		0,00	0,00
31-12-2022					1 Inesigibile	PARIFICAZIONE CONTO DEL TESORIERE ANNO 2022 - FITTIZIA PER RIACCERTAME	2023 DETERMINA 209 del 12-05-2023(Esecutiva)		-361,95	
2021	1011	1	31-12-2021	2021	PROVENTI DA COSAP		1.500,00		399,00	0,00
31-12-2022					1 Inesigibile	PARIFICAZIONE CONTO DEL TESORIERE ANNO 2022 - FITTIZIA PER RIACCERTAME	2023 DETERMINA 209 del 12-05-2023(Esecutiva)		-1.101,00	
TOTALI CAPITOLO: 59801.1							23.477,00	-23.078,00	399,00	0,00

COMUNE DI RONAZZA
 Protocollo Pianificazione N. 98237/20223 del 2023-06-2023
 Doc. Principale - Class. 2137 - Copia Documento

STAMPA ELENCO STORNI SU ACCERTAMENTI

Capitolo: 1.1					VIOLAZIONE DEL CODICE DELLA STRADA SANZIONI					
Estremi Accertamento (Anno - NumDoc - NumDett - Data - AnnoResiduo)					Note Accertamento	Delibera	Importo Originario		Importo Attuale	Disponibilità
Estremi Storno (Data - Numero - TipoStorno)					Note Storno			Importo Storno		
2021	1002	1	31-12-2021	2021	ACCERTAMENTO PER VIOLAZIONE CDS		5.000,00		220,50	0,00
31-12-2022			1	Inesigibile	PARIFICAZIONE CONTO DEL TESORIERE ANNO 2022 - FITTIZIA PER RIACCERTAME	2023 DETERMINA 209 del 12-05-2023(Esecutiva)		-4.779,50		
TOTALI CAPITOLO: 1.1							5.000,00	-4.779,50	220,50	0,00

COMUNE DI RONZA
 Protocollo Pianifica Nr. 98833/2023 del 203-06-2023
 Doc. Puntigale - Class. 2.37 - Copia Documento

STAMPA ELENCO STORNI SU ACCERTAMENTI

Capitolo: 42800.1

Violazione del codice della strada e del regolamento di attuazione - n ormeative comunali - ordinanze. Sanz Sanzioni amministrative pecuniari

Estremi Accertamento (Anno - NumDoc - NumDett - Data - AnnoResiduo)					Note Accertamento	Delibera	Importo Originario	Importo Attuale	Disponibilità	
Estremi Storno (Data - Numero - TipoStorno)					Note Storno		Importo Storno			
2018	507	1	31-12-2018	2018	ACCERTAMENTO 2018	2021 DETERMINA 63 del 00-00-0000(Esecutiva)	19.287,17	1.930,45	0,00	
31-12-2022			1	Inesigibile	PARIFICAZIONE CONTO DEL TESORIERE ANNO 2022 - FITTIZIA PER RIACCERTAME	2023 DETERMINA 209 del 12-05-2023(Esecutiva)		-17.356,72		
2019	704	1	31-12-2019	2019	ACCERTAMENTO 2019		18.765,44	0,00	0,00	
31-12-2022			1	Inesigibile	PARIFICAZIONE CONTO DEL TESORIERE ANNO 2022 - FITTIZIA PER RIACCERTAME	2023 DETERMINA 209 del 12-05-2023(Esecutiva)		-18.765,44		
2020	539	1	26-11-2020	2020	PROVENTI DA VIOLAZIONE CDS MEDIANTE PRELIEVO DAL CONTO POSTALE N. 7517		200,00	0,00	0,00	
31-12-2022			1	Inesigibile	PARIFICAZIONE CONTO DEL TESORIERE ANNO 2022 - FITTIZIA PER RIACCERTAME	2023 DETERMINA 209 del 12-05-2023(Esecutiva)		-200,00		
TOTALI CAPITOLO: 42800.1							38.252,61	-36.322,16	1.930,45	0,00

COMUNE DI RONVIA
 Protocollo Pianificazione Nr. 998237/20223 del 2023-05-20223
 Doc. Puntigallie - Classi. 237 - Copia Documento

STAMPA ELENCO STORNI SU ACCERTAMENTI

Capitolo: 40400.1					Servizi comunali diversi - introiti e rimborsi vari					
Estremi Accertamento (Anno - NumDoc - NumDett - Data - AnnoResiduo)					Note Accertamento	Delibera	Importo Originario		Importo Attuale	Disponibilità
Estremi Storno (Data - Numero - TipoStorno)					Note Storno			Importo Storno		
2019	691	1	31-12-2019	2019	ACCERTAMENTO 2019		244,00		0,00	0,00
31-12-2022					1 Inesigibile	PARIFICAZIONE CONTO DEL TESORIERE ANNO 2022 - FITTIZIA PER RIACCERTAME	2023 DETERMINA 209 del 12-05-2023(Esecutiva)		-244,00	
2020	9	1	03-01-2020	2020	PROVENTI DA SCIA		260,00		0,00	0,00
31-12-2022					1 Inesigibile	PARIFICAZIONE CONTO DEL TESORIERE ANNO 2022 - FITTIZIA PER RIACCERTAME	2023 DETERMINA 209 del 12-05-2023(Esecutiva)		-260,00	
2020	635	1	22-12-2020	2020	PROVENTI DA COMMERCIO		950,00		0,00	0,00
31-12-2022					1 Inesigibile	PARIFICAZIONE CONTO DEL TESORIERE ANNO 2022 - FITTIZIA PER RIACCERTAME	2023 DETERMINA 209 del 12-05-2023(Esecutiva)		-950,00	
2020	636	1	22-12-2020	2020	PROVENTI DA SANZIONI AMMINISTRATIVE		325,00		0,00	0,00
31-12-2022					1 Inesigibile	PARIFICAZIONE CONTO DEL TESORIERE ANNO 2022 - FITTIZIA PER RIACCERTAME	2023 DETERMINA 209 del 12-05-2023(Esecutiva)		-325,00	
2020	637	1	22-12-2020	2020	PROVENTI DA TARIFFA CELEBRAZIONE MATRIMONIO		150,00		0,00	0,00
31-12-2022					1 Inesigibile	PARIFICAZIONE CONTO DEL TESORIERE ANNO 2022 - FITTIZIA PER RIACCERTAME	2023 DETERMINA 209 del 12-05-2023(Esecutiva)		-150,00	
2020	638	1	22-12-2020	2020	PROVENTI DA DIRITTI DA SCIA SANITARIA		120,00		0,00	0,00
31-12-2022					1 Inesigibile	PARIFICAZIONE CONTO DEL TESORIERE ANNO 2022 - FITTIZIA PER RIACCERTAME	2023 DETERMINA 209 del 12-05-2023(Esecutiva)		-120,00	
2021	1043	1	31-12-2021	2021	servizi comunali diversi		1.500,00		0,00	0,00
31-12-2022					1 Inesigibile	PARIFICAZIONE CONTO DEL TESORIERE ANNO 2022 - FITTIZIA PER RIACCERTAME	2023 DETERMINA 209 del 12-05-2023(Esecutiva)		-1.500,00	
TOTALI CAPITOLO: 40400.1							3.549,00	-3.549,00	0,00	0,00

COMUNE DI RONAZZA
 Protocollo Pianificazione N. 98237/20223 del 2023-06-2023
 Doc. Principale - Class. 22.37 - Copia Documento

STAMPA ELENCO STORNI SU ACCERTAMENTI

Capitolo: 71304.1					SPESE POSTALI/NOTIFICHE DA AVVISI TRIBUTI COM. RISCOSSIONE COATTIVA ANTICIPATI SOC. TRE ESSE ITALIA SRL					
Estremi Accertamento (Anno - NumDoc - NumDett - Data - AnnoResiduo)					Note Accertamento	Delibera	Importo Originario		Importo Attuale	Disponibilità
Estremi Storno (Data - Numero - TipoStorno)					Note Storno			Importo Storno		
2021	1045	1	31-12-2021	2021	SPESE POSTALI NOTIFICHE ATTI		30.000,00		15.000,00	15.000,00
31-12-2022			1	Inesigibile	PARIFICAZIONE CONTO DEL TESORIERE ANNO 2022 - FITTIZIA PER RIACCERTAME	2023 DETERMINA 209 del 12-05-2023(Esecutiva)		-15.000,00		
TOTALI CAPITOLO: 71304.1							30.000,00	-15.000,00	15.000,00	15.000,00

COMUNE DI RONVIA
 Protocollo Pianificazione Nr. 98833/2023 del 203-06-2023
 Doc. Principale - Class. 2.37 - Copia Documento

STAMPA ELENCO STORNI SU ACCERTAMENTI

Capitolo: 71305.1					SANZIONI SU AVVISI TRIBUTI COMUNALI RISCOSSIONE COATTIVA					
Estremi Accertamento (Anno - NumDoc - NumDett - Data - AnnoResiduo)					Note Accertamento	Delibera	Importo Originario		Importo Attuale	Disponibilità
Estremi Storno (Data - Numero - TipoStorno)					Note Storno			Importo Storno		
2021	1046	1	31-12-2021	2021	SANZIONI AVVISI DI ACCERTAMENTO		741.271,80		0,00	0,00
31-12-2022			1	Inesigibile	PARIFICAZIONE CONTO DEL TESORIERE ANNO 2022 - FITTIZIA PER RIACCERTAME	2023 DETERMINA 209 del 12-05-2023(Esecutiva)		-741.271,80		
TOTALI CAPITOLO: 71305.1							741.271,80	-741.271,80	0,00	0,00

COMUNE DI RONVIA
 Protocollo Pianifica Nr. 98833/2023 del 203-06-2023
 Doc. Pianificale - Class. 2.37 - Copia Documento

STAMPA ELENCO STORNI SU ACCERTAMENTI

Capitolo: 71306.1					AGGIO RISCOSSIONE COATTIVA AVVISI TRIBUTI COM.LI TRE ESSE					
Estremi Accertamento (Anno - NumDoc - NumDett - Data - AnnoResiduo)					Note Accertamento	Delibera	Importo Originario		Importo Attuale	Disponibilità
Estremi Storno (Data - Numero - TipoStorno)					Note Storno			Importo Storno		
2021	1047	1	31-12-2021	2021	AGGIO RISCOSSIONE COATTIVA AVVISI TRIBUTI		316.766,86		0,00	0,00
31-12-2022			1	Inesigibile	PARIFICAZIONE CONTO DEL TESORIERE ANNO 2022 - FITTIZIA PER RIACCERTAME	2023 DETERMINA 209 del 12-05-2023(Esecutiva)		-316.766,86		
TOTALI CAPITOLO: 71306.1							316.766,86	-316.766,86	0,00	0,00

COMUNE DI RONAZZA
 Protocollo Pianificazione Nr. 988237/202233 del 203-067-202233
 Doc. Primitivo - Class. 2.37 - Copia Documento

STAMPA ELENCO STORNI SU ACCERTAMENTI

Capitolo: 71308.1					FONDO INNOVAZIONE 20% (ART. 113. C. 4 D.LGS. 50/2016)					
Estremi Accertamento (Anno - NumDoc - NumDett - Data - AnnoResiduo)					Note Accertamento	Delibera	Importo Originario		Importo Attuale	Disponibilità
Estremi Storno (Data - Numero - TipoStorno)					Note Storno			Importo Storno		
2021	1048	1	31-12-2021	2021	accertamento fondoinnovazione		5.000,00		0,00	0,00
31-12-2022			1	Inesigibile	PARIFICAZIONE CONTO DEL TESORIERE ANNO 2022 - FITTIZIA PER RIACCERTAME	2023 DETERMINA 209 del 12-05-2023(Esecutiva)		-5.000,00		
TOTALI CAPITOLO: 71308.1							5.000,00	-5.000,00	0,00	0,00
TOTALI TITOLO: ENTRATE EXTRATRIBUTARIE							1.504.846,33	-1.485.466,08	19.380,25	15.000,00

COMUNE DI RONAZZA
 Protocollo Pianezza Nr. 98823/20223 del 203-06-20223
 Doc. Puntigalle - Class. 2.37 - Copia Documento

STAMPA ELENCO STORNI SU ACCERTAMENTI

Capitolo: 82200.1				Esecuzione di opere di edilizia scolastica - contributo ministeriale PER LA RISTRUTTURAZIONE DEL PLESSO SCOLASTICO DI CAVATELLA. CAP. SPESA				
Estremi Accertamento (Anno - NumDoc - NumDett - Data - AnnoResiduo)				Note Accertamento	Delibera	Importo Originario	Importo Attuale	Disponibilità
Estremi Storno (Data - Numero - TipoStorno)				Note Storno		Importo Storno		
2013	36	1	31-12-2013	2013	Inserire Descrizione	95.805,00	0,00	0,00
31-12-2022			1	Inesigibile	PARIFICAZIONE CONTO DEL TESORIERE ANNO 2022 - FITTIZIA PER RIACCERTAME	2023 DETERMINA 209 del 12-05-2023(Esecutiva)	-95.805,00	
2020	693	1	30-12-2020	2020	ACCERTAMENTO APPALTO SCUOLA CAVATELLA	1.150.998,22	1.038.399,48	1.038.399,48
31-12-2022			1	Inesigibile	PARIFICAZIONE CONTO DEL TESORIERE ANNO 2022 - FITTIZIA PER RIACCERTAME	2023 DETERMINA 209 del 12-05-2023(Esecutiva)	-112.598,74	
TOTALI CAPITOLO: 82200.1						1.246.803,22	-208.403,74	1.038.399,48

COMUNE DI BONVIA
 Protocollo Pianificazione N. 98833/2023 del 03-05-2023
 Doc. Principale - Class. 2.37 - Copia Documento

STAMPA ELENCO STORNI SU ACCERTAMENTI

Capitolo: 82300.1				CONTRIBUTO REGIONALE PIANO ZONIZZAZIONE ACUSTICA - SPESA 396003						
Estremi Accertamento (Anno - NumDoc - NumDett - Data - AnnoResiduo)				Note Accertamento	Delibera	Importo Originario		Importo Attuale	Disponibilità	
Estremi Storno (Data - Numero - TipoStorno)				Note Storno			Importo Storno			
2014	2119	1	31-12-2014	2014	CONTRIBUTO REGIONALE PIANO ZONIZZAZIONE ACUSTICA		3.824,00	0,00	0,00	
31-12-2022			1	RIACCERTAMENTO	PARIFICAZIONE CONTO DEL TESORIERE ANNO 2022 - FITTIZIA PER RIACCERTAME	2023 DETERMINA 209 del 12-05-2023(Esecutiva)		-3.824,00		
TOTALI CAPITOLO: 82300.1							3.824,00	-3.824,00	0,00	0,00

COMUNE DI RONZA
 Protocollo Pianura N. 98833/2023 del 203-06-2023
 Doc. Principale - Class. 2.37 - Copia Documento

STAMPA ELENCO STORNI SU ACCERTAMENTI

Capitolo: 83300.1					CONTRIBUTO REGIONALE PER LA REALIZZAZIONE DI UN MARCIAPIEDE IN LOCALITA' S.ANTONIO CAP. SPESA 3091.03					
Estremi Accertamento (Anno - NumDoc - NumDett - Data - AnnoResiduo)					Note Accertamento	Delibera	Importo Originario		Importo Attuale	Disponibilità
Estremi Storno (Data - Numero - TipoStorno)					Note Storno			Importo Storno		
2012	14	1	31-12-2012	2012	contrib. r.l. perlavori marciapiede s.antonio		116.781,02		0,00	0,00
31-12-2022			1	Altro	PARIFICAZIONE CONTO DEL TESORIERE ANNO 2022 - FITTIZIA PER RIACCERTAME	2023 DETERMINA 209 del 12-05-2023(Esecutiva)		-116.781,02		
TOTALI CAPITOLO: 83300.1							116.781,02	-116.781,02	0,00	0,00

COMUNE DI RONZA
 Protocollo Pianezza Nr. 98833/2023 del 203-06-2023
 Doc. Puntigall - Class. 2.37 - Copia Documento

STAMPA ELENCO STORNI SU ACCERTAMENTI

Capitolo: 86000.1					contributi regionale per finanziame nto variante al P.R.G. S.326004					
Estremi Accertamento (Anno - NumDoc - NumDett - Data - AnnoResiduo)					Note Accertamento	Delibera	Importo Originario		Importo Attuale	Disponibilità
Estremi Storno (Data - Numero - TipoStorno)					Note Storno			Importo Storno		
2013	37	1	31-12-2013	2013	Inserire Descrizione		14.000,00		0,00	0,00
31-12-2022			1	Inesigibile	PARIFICAZIONE CONTO DEL TESORIERE ANNO 2022 - FITTIZIA PER RIACCERTAME	2023 DETERMINA 209 del 12-05-2023(Esecutiva)		-14.000,00		
TOTALI CAPITOLO: 86000.1							14.000,00	-14.000,00	0,00	0,00

COMUNE DI RONZA
 Protocollo Pianifica Nr. 98833/2023 del 203-06-2023
 Doc. Pianificale - Class. 2.37 - Copia Documento

STAMPA ELENCO STORNI SU ACCERTAMENTI

Capitolo: 86505.1					CONTRIBUTO MINISTERIALE FONDO SVILU PPO ISOLE MINORI DECRETO 6.9.2012. SPESA 351000 FOTOVOLTAICO					
Estremi Accertamento (Anno - NumDoc - NumDett - Data - AnnoResiduo)					Note Accertamento	Delibera	Importo Originario		Importo Attuale	Disponibilità
Estremi Storno (Data - Numero - TipoStorno)					Note Storno			Importo Storno		
2015	582	1	30-12-2015	2015	ACCERTAMENTO 2015		200.388,69		120.297,57	0,00
31-12-2022		1	RIACCERTAMENTO		PARIFICAZIONE CONTO DEL TESORIERE ANNO 2022 - FITTIZIA PER RIACCERTAME	2023 DETERMINA 209 del 12-05-2023(Esecutiva)		-80.091,12		
TOTALI CAPITOLO: 86505.1							200.388,69	-80.091,12	120.297,57	0,00

COMUNE DI RONVIA
 Protocollo Pianifica Nr. 98833/20223 del 203-067-20223
 Doc. Pianificale - Class. 2.37 - Copia Informatica

STAMPA ELENCO STORNI SU ACCERTAMENTI

Capitolo: 90704.1				RISTRUTTURAZIONE BIBLIOTECA CONTRIBUTO AMMINISTRAZIONE PROVINCIALE - SPESA 268800						
Estremi Accertamento (Anno - NumDoc - NumDett - Data - AnnoResiduo)				Note Accertamento	Delibera	Importo Originario		Importo Attuale	Disponibilità	
Estremi Storno (Data - Numero - TipoStorno)				Note Storno			Importo Storno			
2014	2120	1	31-12-2014	2014	RISTRUTTURAZIONE BIBLIOTECA CONTRIBUTO PROVINCIALE		25.304,00	0,00	0,00	
31-12-2022			1	RIACCERTAMENTO	PARIFICAZIONE CONTO DEL TESORIERE ANNO 2022 - FITTIZIA PER RIACCERTAME	2023 DETERMINA 209 del 12-05-2023(Esecutiva)		-25.304,00		
TOTALI CAPITOLO: 90704.1							25.304,00	-25.304,00	0,00	0,00

COMUNE DI RONZA
 Protocollo Pianura Nr. 98833/2023 del 203-067-2023
 Doc. Principale - Class. 2.37 - Copia

STAMPA ELENCO STORNI SU ACCERTAMENTI

Capitolo: 90711.1					INTERVENTI DI ADEGUAMNETO SPAZI PLESSI SCOLASTICI PER EMERGENZA COVID 19 G.M. 69.2020 (SPESA 263404)					
Estremi Accertamento (Anno - NumDoc - NumDett - Data - AnnoResiduo)					Note Accertamento	Delibera	Importo Originario		Importo Attuale	Disponibilità
Estremi Storno (Data - Numero - TipoStorno)					Note Storno			Importo Storno		
2020	705	1	28-12-2020	2020	CONTR.MIUR EMER. COVID INTERVENTE AULE DIDATTICHE		15.000,00		0,00	0,00
31-12-2022			1	Inesigibile	PARIFICAZIONE CONTO DEL TESORIERE ANNO 2022 - FITTIZIA PER RIACCERTAME	2023 DETERMINA 209 del 12-05-2023(Esecutiva)		-15.000,00		
TOTALI CAPITOLO: 90711.1							15.000,00	-15.000,00	0,00	0,00

COMUNE DI RONVIA
 Protocollo Pianifica Nr. 98833/20223 del 203-06-20223
 Doc. Pianificale - Class. 2.37 - Copia Documento

STAMPA ELENCO STORNI SU ACCERTAMENTI

Capitolo: 90713.1				CONTRIBUTO MINISTERIALI PER INTERVENTI IN CONTO CAPITALE IN MATERIA DI EFFICIENTAMENTO ENERGETICO E SVILUPPO TERRITORIALE (SPESA 316205)						
Estremi Accertamento (Anno - NumDoc - NumDett - Data - AnnoResiduo)				Note Accertamento	Delibera	Importo Originario		Importo Attuale	Disponibilità	
Estremi Storno (Data - Numero - TipoStorno)				Note Storno			Importo Storno			
2020	372	1	15-09-2020	2020	Contributi per investimenti destinati ad opere pubbliche in materia di	2020 DETERMINA 338 del 00-00-0000(Esecutiva)	50.000,00	0,00	0,00	
31-12-2022			1	RIACCERTAMENTO	PARIFICAZIONE CONTO DEL TESORIERE ANNO 2022 - FITTIZIA PER RIACCERTAME	2023 DETERMINA 209 del 12-05-2023(Esecutiva)		-50.000,00		
TOTALI CAPITOLO: 90713.1							50.000,00	-50.000,00	0,00	0,00

COMUNE DI RONZA
 Protocollo Pianezza Nr. 98833/2023 del 203-067-2023
 Doc. Principale - Class. 2.37 - Copia Documento

STAMPA ELENCO STORNI SU ACCERTAMENTI

Capitolo: 90716.1					CONTRIBUTO MINISTERIALE PER ZANNONE EX CASA DI CACCIA L.205/2017 (SPESA 316207)					
Estremi Accertamento (Anno - NumDoc - NumDett - Data - AnnoResiduo)					Note Accertamento	Delibera	Importo Originario		Importo Attuale	Disponibilità
Estremi Storno (Data - Numero - TipoStorno)					Note Storno			Importo Storno		
2020	707	1	12-12-2020	2020	-		1.512.810,99		0,00	0,00
31-12-2022			1	Inesigibile	PARIFICAZIONE CONTO DEL TESORIERE ANNO 2022 - FITTIZIA PER RIACCERTAME	2023 DETERMINA 209 del 12-05-2023(Esecutiva)		-1.512.810,99		
TOTALI CAPITOLO: 90716.1							1.512.810,99	-1.512.810,99	0,00	0,00

COMUNE DI RONVIA
 Protocollo Pianificazione Nr. 98833/2023 del 203-06-2023
 Doc. Principale - Class. 2.37 - Copia Documento

STAMPA ELENCO STORNI SU ACCERTAMENTI

Capitolo: 90717.1				FALESIA CALA FONTE II STRALCIO MESSA IN SICUREZZA CONTRIBUTO MINISTERIALE L.205/2017 (SPESA 316208)				
Estremi Accertamento (Anno - NumDoc - NumDett - Data - AnnoResiduo)				Note Accertamento	Delibera	Importo Originario	Importo Attuale	Disponibilità
Estremi Storno (Data - Numero - TipoStorno)				Note Storno		Importo Storno		
2020	709	1	31-12-2020	2020	-	1.212.233,46	0,00	0,00
31-12-2022		1	RIACCERTAMENTO	PARIFICAZIONE CONTO DEL TESORIERE ANNO 2022 - FITTIZIA PER RIACCERTAME	2023 DETERMINA 209 del 12-05-2023(Esecutiva)		-1.212.233,46	
TOTALI CAPITOLO: 90717.1						1.212.233,46	-1.212.233,46	0,00

COMUNE DI RONVIA
 Protocollo Pianificazione Nr. 98833/2023 del 203-067-2023
 Doc. Principale - Class. 2.37 - Copia

STAMPA ELENCO STORNI SU ACCERTAMENTI

Capitolo: 90718.1					MESSA IN SICUREZZA EDIFICIO BAGNO VECCHIO VIA ROMA L.205/2017 CONTRIBUTO MINISTERIALE (SPESA 316209)					
Estremi Accertamento (Anno - NumDoc - NumDett - Data - AnnoResiduo)					Note Accertamento	Delibera	Importo Originario	Importo Attuale	Disponibilità	
Estremi Storno (Data - Numero - TipoStorno)					Note Storno		Importo Storno			
2020	530	1	25-11-2020	2020	CONTR. MIBAC BAGNO VECCHIO SPESE IND. GEOL.		6.954,00	0,00	0,00	
31-12-2022			1	Inesigibile	PARIFICAZIONE CONTO DEL TESORIERE ANNO 2022 - FITTIZIA PER RIACCERTAME	2023 DETERMINA 209 del 12-05-2023(Esecutiva)		-6.954,00		
2020	708	1	31-12-2020	2020	-		454.823,43	0,00	0,00	
31-12-2022			1	Inesigibile	PARIFICAZIONE CONTO DEL TESORIERE ANNO 2022 - FITTIZIA PER RIACCERTAME	2023 DETERMINA 209 del 12-05-2023(Esecutiva)		-454.823,43		
TOTALI CAPITOLO: 90718.1							461.777,43	-461.777,43	0,00	0,00

COMUNE DI RONVIA
 Protocollo Pianificazione Nr. 98833/2023 del 23-05-2023
 Doc. Principale - Class. 2.37 - Copia Documento

STAMPA ELENCO STORNI SU ACCERTAMENTI

Capitolo: 90731.1					CONTRIBUTO REGIONALE MANUT. STRAORD. MESSA IN SICUREZZA AREA EX SAMIP SPESA 316215					
Estremi Accertamento (Anno - NumDoc - NumDett - Data - AnnoResiduo)					Note Accertamento	Delibera	Importo Originario		Importo Attuale	Disponibilità
Estremi Storno (Data - Numero - TipoStorno)					Note Storno			Importo Storno		
2021	1056	1	31-12-2021	2021	ACCERTAMENTO FINANZIAMENTO SAMIP		200.000,00		0,00	0,00
31-12-2022			1	RIACCERTAMENTO	PARIFICAZIONE CONTO DEL TESORIERE ANNO 2022 - FITTIZIA PER RIACCERTAME	2023 DETERMINA 209 del 12-05-2023(Esecutiva)		-200.000,00		
TOTALI CAPITOLO: 90731.1							200.000,00	-200.000,00	0,00	0,00

COMUNE DI RONVIA
 Protocollo Pianifica Nr. 98833/2023 del 203-067-2023
 Doc. Pianifica - Class. 2.37 - Copia Documento

STAMPA ELENCO STORNI SU ACCERTAMENTI

Capitolo: 90732.1					CONTRIBUTO REGIONALE MANUT. STRAORD. MESSA IN SICUREZZA AREA SCHIAVONE					
Estremi Accertamento (Anno - NumDoc - NumDett - Data - AnnoResiduo)					Note Accertamento	Delibera	Importo Originario		Importo Attuale	Disponibilità
Estremi Storno (Data - Numero - TipoStorno)					Note Storno			Importo Storno		
2021	1057	1	31-12-2021	2021	ACCERTAMENTO PER FINANZIAMENTO PROT. CIVILE SCHIAVONE		60.000,00		0,00	0,00
31-12-2022			1	RIACCERTAMENTO	PARIFICAZIONE CONTO DEL TESORIERE ANNO 2022 - FITTIZIA PER RIACCERTAME	2023 DETERMINA 209 del 12-05-2023(Esecutiva)		-60.000,00		
TOTALI CAPITOLO: 90732.1							60.000,00	-60.000,00	0,00	0,00

COMUNE DI RONVIA
 Protocollo Pianificazione Nr. 98833/2023 del 203-067-2023
 Doc. Principale - Class. 2.37 - Copia Documento

STAMPA ELENCO STORNI SU ACCERTAMENTI

Capitolo: 90733.1					CONTRIBUTO REGIONALE MANUT. STRAORD. MESSA IN SICUREZZA AREA GIANCOS					
Estremi Accertamento (Anno - NumDoc - NumDett - Data - AnnoResiduo)					Note Accertamento	Delibera	Importo Originario		Importo Attuale	Disponibilità
Estremi Storno (Data - Numero - TipoStorno)					Note Storno			Importo Storno		
2021	1058	1	31-12-2021	2021	ACCERTAMENTO PER FIANZIAMENTO GIANCOS PROT.C VIVILE		50.000,00		0,00	0,00
31-12-2022			1	RIACCERTAMENTO	PARIFICAZIONE CONTO DEL TESORIERE ANNO 2022 - FITTIZIA PER RIACCERTAME	2023 DETERMINA 209 del 12-05-2023(Esecutiva)		-50.000,00		
TOTALI CAPITOLO: 90733.1							50.000,00	-50.000,00	0,00	0,00

COMUNE DI RONZA
 Protocollo Pianifica Nr. 98833/2023 del 203-06-2023
 Doc. Principale - Class. 2.37 - Copia Documento

STAMPA ELENCO STORNI SU ACCERTAMENTI

Capitolo: 90734.1					CONTRIBUTO REGIONALE MANUT. STRAORD. MESSA IN SICUREZZA AREA S.ANTONIO					
Estremi Accertamento (Anno - NumDoc - NumDett - Data - AnnoResiduo)					Note Accertamento	Delibera	Importo Originario		Importo Attuale	Disponibilità
Estremi Storno (Data - Numero - TipoStorno)					Note Storno			Importo Storno		
2021	1059	1	31-12-2021	2021	ACCERTAMENTO PER FINANZIAMENTO PROT. CIVILE SANT ANTONIO		40.000,00		0,00	0,00
31-12-2022			1	RIACCERTAMENTO	PARIFICAZIONE CONTO DEL TESORIERE ANNO 2022 - FITTIZIA PER RIACCERTAME	2023 DETERMINA 209 del 12-05-2023(Esecutiva)		-40.000,00		
TOTALI CAPITOLO: 90734.1							40.000,00	-40.000,00	0,00	0,00
TOTALI TITOLO: ENTRATE IN CONTO CAPITALE							5.208.922,81	-4.050.225,76	1.158.697,05	1.038.399,48

COMUNE DI RONVIA
 Protocollo Pianificazione Nr. 98833/2023 del 203-067-2023
 Doc. Puntigall - Class. 2.37 - Copia Informatica

STAMPA ELENCO STORNI SU ACCERTAMENTI

Capitolo: 94700.1					ACCENSIONE MUTUO CON LA CASSA DD.PP .AD INTEGRAZIONE DEL CONTRIBUTO PRO VINCIALE PER LA SISTEMAZIONE DEL PL ESSO SCOLASTICO DI VIA CAVATELLA					
Estremi Accertamento (Anno - NumDoc - NumDett - Data - AnnoResiduo)					Note Accertamento	Delibera	Importo Originario		Importo Attuale	Disponibilità
Estremi Storno (Data - Numero - TipoStorno)					Note Storno			Importo Storno		
2006	45	1	31-12-2006	2006	Inserire Descrizione		26.945,42		154.717,53	0,00
06-12-2022			1	Maggior incasso				127.772,11		
TOTALI CAPITOLO: 94700.1							26.945,42	127.772,11	154.717,53	0,00
TOTALI TITOLO: ACCENSIONE DI PRESTITI							26.945,42	127.772,11	154.717,53	0,00

COMUNE DI RONVIA
 Protocollo Pianifica N. 98833/2023 del 20-06-2023
 Doc. Pianificale - Class. 2.37 - Copia Documento

STAMPA ELENCO STORNI SU ACCERTAMENTI

Capitolo: 900205.1					Ritenute erariali su redditi da lavoro autonomo per conto terzi					
Estremi Accertamento (Anno - NumDoc - NumDett - Data - AnnoResiduo)					Note Accertamento	Delibera	Importo Originario		Importo Attuale	Disponibilità
Estremi Storno (Data - Numero - TipoStorno)					Note Storno			Importo Storno		
2021	105	1	22-03-2021	2021	VERSAMENTO RITENUTA AOPOLICATA SU COMOPENSOI GRESPAN		260,00		0,00	0,00
31-12-2022			1	Inesigibile	PARIFICAZIONE CONTO DEL TESORIERE ANNO 2022 - FITTIZIA PER RIACCERTAME	2023 DETERMINA 209 del 12-05-2023(Esecutiva)		-260,00		
2021	271	1	18-05-2021	2021	ACCERTAMENTO INDENNITA DI CARICA		1.768,56		0,00	0,00
31-12-2022			1	Inesigibile	PARIFICAZIONE CONTO DEL TESORIERE ANNO 2022 - FITTIZIA PER RIACCERTAME	2023 DETERMINA 209 del 12-05-2023(Esecutiva)		-1.768,56		
TOTALI CAPITOLO: 900205.1							2.028,56	-2.028,56	0,00	0,00

COMUNE DI RONZA
 Protocollo Pianificazione Nr. 98833/2023 del 23-05-2023
 Doc. Principale - Class. 2.37 - Copia Documento

STAMPA ELENCO STORNI SU ACCERTAMENTI

Capitolo: 900601.1					RIMBORSO DI ANTICIPAZIONE DI FONDI PER IL SERVIZIO ECONOMATO					
Estremi Accertamento (Anno - NumDoc - NumDett - Data - AnnoResiduo)					Note Accertamento	Delibera	Importo Originario		Importo Attuale	Disponibilità
Estremi Storno (Data - Numero - TipoStorno)					Note Storno			Importo Storno		
2021	755	1	28-09-2021	2021	ACCERTAMENTO PER FONDO ECONOMALE 2021 GIRA CON DETERMINA N. 294/2021		3.243,00		0,00	0,00
31-12-2022			1	Inesigibile	PARIFICAZIONE CONTO DEL TESORIERE ANNO 2022 - FITTIZIA PER RIACCERTAME	2023 DETERMINA 209 del 12-05-2023(Esecutiva)		-3.243,00		
TOTALI CAPITOLO: 900601.1							3.243,00	-3.243,00	0,00	0,00

COMUNE DI RONVIA
 Protocollo Pianifica Nr. 98833/2023 del 203-06-2023
 Doc. Pianificale - Class. 2.37 - Copia Documento

STAMPA ELENCO STORNI SU ACCERTAMENTI

Capitolo: 900711.1					ENTRATE CORRISPETTIVI RILASCIO CIE A FAVORE STATO					
Estremi Accertamento (Anno - NumDoc - NumDett - Data - AnnoResiduo)					Note Accertamento	Delibera	Importo Originario		Importo Attuale	Disponibilità
Estremi Storno (Data - Numero - TipoStorno)					Note Storno			Importo Storno		
2021	697	1	06-09-2021	2021	RENDICONTO CIE EMESSE DAL 01/01/2021 AL 31/01/2021 PROT. 1840/2021		587,65		0,00	0,00
31-12-2022					1 Inesigibile PARIFICAZIONE CONTO DEL TESORIERE ANNO 2022 - FITTIZIA PER RIACCERTAME	2023 DETERMINA 209 del 12-05-2023(Esecutiva)		-587,65		
2021	698	1	06-09-2021	2021	RENDICONTO CIE EMESSE DAL 01/02/2021 AL 28/02/2021 PROT. 3475/2021		352,59		0,00	0,00
31-12-2022					1 Inesigibile PARIFICAZIONE CONTO DEL TESORIERE ANNO 2022 - FITTIZIA PER RIACCERTAME	2023 DETERMINA 209 del 12-05-2023(Esecutiva)		-352,59		
2021	1055	1	31-12-2021	2021	ACCERTAMENTO CIE		6.059,76		0,00	0,00
31-12-2022					1 Inesigibile PARIFICAZIONE CONTO DEL TESORIERE ANNO 2022 - FITTIZIA PER RIACCERTAME	2023 DETERMINA 209 del 12-05-2023(Esecutiva)		-6.059,76		
TOTALI CAPITOLO: 900711.1							7.000,00	-7.000,00	0,00	0,00
TOTALI TITOLO: ENTRATE PER CONTO TERZI E PARTITE DI GIRO							12.271,56	-12.271,56	0,00	0,00

COMUNE DI RONZVA
 Protocollo Pianificazione MI. 99823/2023 del 2023-06-2023
 Doc. Puntigall - C. 237 - Copia Documento

RIEPILOGO TOTALI ACCERTAMENTI PER TITOLO

Titolo	Totale Importi Originali	Totale Importi Storno	Totale Importi Attuali	Totale Disponibilità
ENTRATE CORRENTI DI NATURA TRIBUTARIA, CONTRIBUTIVA E PEREQUATIVA	7.168.209,51	-3.882.114,91	3.286.094,60	2.568.994,33
ENTRATE EXTRATRIBUTARIE	1.504.846,33	-1.485.466,08	19.380,25	15.000,00
ENTRATE IN CONTO CAPITALE	5.208.922,81	-4.050.225,76	1.158.697,05	1.038.399,48
ACCENSIONE DI PRESTITI	26.945,42	127.772,11	154.717,53	0,00
ENTRATE PER CONTO TERZI E PARTITE DI GIRO	12.271,56	-12.271,56	0,00	0,00
TOTALI GENERALI:	13.921.195,63	-9.302.306,20	4.618.889,43	3.622.393,81

STAMPA ELENCO STORNI SU ACCERTAMENTI

Capitolo: 90736.1					PROGETTO ISOLA GREEN.1 CONTRIBUTO REGIONALE DET. R.L. N. G07412 DEL 16.06.2021 - SPESA 316220					
Estremi Accertamento (Anno - NumDoc - NumDett - Data - AnnoResiduo)					Note Accertamento	Delibera	Importo Originario	Importo Attuale	Disponibilità	
Estremi Sorno (Data - Numero - TipoSorno)					Note Sorno		Importo Sorno			
2022	900736867	1	31-12-2022		ACCERTAMENTO PER ISOLA GREEN 2022		1.432.506,63	0,00	0,00	
31-12-2022		1	FPV		PARIFICAZIONE CONTO DEL TESORIERE ANNO 2022 - FITTIZIA PER RIACCERTAME	2023 DETERMINA 209 del 12-05-2023(Esecutiva)		-1.432.506,63		
TOTALI CAPITOLO: 90736.1							1.432.506,63	-1.432.506,63	0,00	0,00
TOTALI TITOLO: ENTRATE IN CONTO CAPITALE							1.432.506,63	-1.432.506,63	0,00	0,00

COMUNE DI PONZA
 Protocollo Pianificazione Nr. 988237/20223 del 2023-06-20223
 Doc. Principale - Class. 2.37 - Copia Documento

RIEPILOGO TOTALI ACCERTAMENTI PER TITOLO

Titolo	Totale Importi Originali	Totale Importi Storno	Totale Importi Attuali	Totale Disponibilità
ENTRATE IN CONTO CAPITALE	1.432.506,63	-1.432.506,63	0,00	0,00
TOTALI GENERALI:	1.432.506,63	-1.432.506,63	0,00	0,00

STAMPA ELENCO STORNI SU IMPEGNI

Capitolo: 1.7					IRAP PERSONALE AFFARI GENERALI					
Estremi Impegno (Anno - NumDoc - NumDett - Data - AnnoResiduo)					Note Impegno	Delibera	Importo Originario		Importo Attuale	Disponibilità
Estremi Storno (Data - Numero - TipoStorno)					Note Storno			Importo Storno		
2021	861	1	31-12-2021	2021	IRAP RETRIBUZIONI A CONGUAGLIO 2021		2.436,71		0,00	0,00
31-12-2022			1	Economia	PARIFICAZIONE CONTO DEL TESORIERE ANNO 2022 - FITTIZIA PER RIACCERTAME	2023 DETERMINA 209 del 12-05-2023(Esecutiva)		-2.436,71		
TOTALI CAPITOLO: 1.7							2.436,71	-2.436,71	0,00	0,00

COMUNE DI PONZA
 Protocollo Pianifica Nr. 988237/202233 del 06-06-202233
 Doc. Principale - Class. 2.37 - Copia Documento

STAMPA ELENCO STORNI SU IMPEGNI

Capitolo: 2.3					IRAP AMMINISTRATORI INDENNITA' DI CARICA E GETTONI DI PRESENZA					
Estremi Impegno (Anno - NumDoc - NumDett - Data - AnnoResiduo)					Note Impegno	Delibera	Importo Originario		Importo Attuale	Disponibilità
Estremi Storno (Data - Numero - TipoStorno)					Note Storno			Importo Storno		
2021	855	1	31-12-2021	2021	IRAP AMMINISTRATORI 2021 E INDENNITA' DI CARICA		1.500,00		0,00	0,00
31-12-2022			1	Economia	PARIFICAZIONE CONTO DEL TESORIERE ANNO 2022 - FITTIZIA PER RIACCERTAME	2023 DETERMINA 209 del 12-05-2023(Esecutiva)		-1.500,00		
TOTALI CAPITOLO: 2.3							1.500,00	-1.500,00	0,00	0,00

COMUNE DI RONZA
 Protocollo Pianifica Nr. 98833/2023 del 203-067-2023
 Doc. Priniciale - Class. 2.37 - Copia Documento

STAMPA ELENCO STORNI SU IMPEGNI

Capitolo: 1404.1					Indennita` di missione e rimborso s pese forzose al sindaco, agli asses sori					
Estremi Impegno (Anno - NumDoc - NumDett - Data - AnnoResiduo)					Note Impegno	Delibera	Importo Originario		Importo Attuale	Disponibilita`
Estremi Storno (Data - Numero - TipoStorno)					Note Storno			Importo Storno		
2016	743	1	30-12-2016	2016	IMPEGNO 2016		2.500,00		0,00	0,00
31-12-2022			1	Economia	PARIFICAZIONE CONTO DEL TESORIERE ANNO 2022 - FITTIZIA PER RIACCERTAME	2023 DETERMINA 209 del 12-05-2023(Esecutiva)		-2.500,00		
2019	713	1	31-12-2019	2019	IMPEGNO SPESA PER RIMBORSO SPESE DI MISSIONI	2021 DETERMINA 381 del 00-00-0000(Esecutiva)	1.000,00		653,30	0,00
31-12-2022			1	Economia	PARIFICAZIONE CONTO DEL TESORIERE ANNO 2022 - FITTIZIA PER RIACCERTAME	2023 DETERMINA 209 del 12-05-2023(Esecutiva)		-346,70		
TOTALI CAPITOLO: 1404.1							3.500,00	-2.846,70	653,30	0,00

COMUNE DI RONZA
 Protocollo Pianifica Nr. 98833/2023 del 03-06-2023
 Doc. Principale - Class. 2.37 - Copia Documento

STAMPA ELENCO STORNI SU IMPEGNI

Capitolo: 2800.1					Premi assicurativi vari					
Estremi Impegno (Anno - NumDoc - NumDett - Data - AnnoResiduo)					Note Impegno	Delibera	Importo Originario		Importo Attuale	Disponibilità
Estremi Storno (Data - Numero - TipoStorno)					Note Storno			Importo Storno		
2016	573	1	10-10-2016	2016	IMPEGNO SPESA PER SINISTRO FRANCESCA ROSA		3.300,00		2.700,00	2.700,00
31-12-2022			1	Economia	PARIFICAZIONE CONTO DEL TESORIERE ANNO 2022 - FITTIZIA PER RIACCERTAME	2023 DETERMINA 209 del 12-05-2023(Esecutiva)		-600,00		
TOTALI CAPITOLO: 2800.1							3.300,00	-600,00	2.700,00	2.700,00

COMUNE DI RONZA
 Protocollo Pianifica Nr. 98833/2023 del 203-067-2023
 Doc. Principale - Class. 2.37 - Copia Documento

STAMPA ELENCO STORNI SU IMPEGNI

Capitolo: 3400.1					Organo di revisione economica - fin anziarica					
Estremi Impegno (Anno - NumDoc - NumDett - Data - AnnoResiduo)					Note Impegno	Delibera	Importo Originario		Importo Attuale	Disponibilità
Estremi Storno (Data - Numero - TipoStorno)					Note Storno			Importo Storno		
2018	657	1	31-12-2018	2018	IMPEGNO SPESA	2022 DETERMINA 18 del 00-00-0000(Esecutiva)	7.768,07		1.249,42	0,00
31-12-2022			1	Economia	PARIFICAZIONE CONTO DEL TESORIERE ANNO 2022 - FITTIZIA PER RIACCERTAME	2023 DETERMINA 209 del 12-05-2023(Esecutiva)		-6.518,65		
TOTALI CAPITOLO: 3400.1							7.768,07	-6.518,65	1.249,42	0,00

COMUNE DI RONVIA
 Protocollo Pianificazione Nr. 98833/2023 del 203-06-2023
 Doc. Principale - Class. 2.37 - Copia Documento

STAMPA ELENCO STORNI SU IMPEGNI

Capitolo: 3500.1					SPESA PER IL FINANZIAMENTO DEGLI ORGANI DI CONTROLLO INTERNO					
Estremi Impegno (Anno - NumDoc - NumDett - Data - AnnoResiduo)					Note Impegno	Delibera	Importo Originario		Importo Attuale	Disponibilità
Estremi Storno (Data - Numero - TipoStorno)					Note Storno			Importo Storno		
2019	333	1	24-05-2019	2019	IMPEGNO E LIQUIDAZIONE PER COMPONENTI DELL'ORGANO DI VALUTAZIONE	2019 DETERMINA 197 del 00-00-0000(Esecutiva)	8.060,60		8.060,00	8.060,00
31-12-2022			1	Economia	PARIFICAZIONE CONTO DEL TESORIERE ANNO 2022 - FITTIZIA PER RIACCERTAME	2023 DETERMINA 209 del 12-05-2023(Esecutiva)		-0,60		
TOTALI CAPITOLO: 3500.1							8.060,60	-0,60	8.060,00	8.060,00

COMUNE DI RONVIA
 Protocollo Pianificazione Nr. 98833/2023 del 203-067-2023
 Doc. Principale - Class. 2.37 - Copia Documento

STAMPA ELENCO STORNI SU IMPEGNI

Capitolo: 3501.1					INDENNITA' AMMINISTRATORI					
Estremi Impegno (Anno - NumDoc - NumDett - Data - AnnoResiduo)					Note Impegno	Delibera	Importo Originario		Importo Attuale	Disponibilità
Estremi Storno (Data - Numero - TipoStorno)					Note Storno			Importo Storno		
2021	848	1	31-12-2021	2021	IMPEGNO INDENNITA' AMMINISTRATORI ANNO 2021	2022 DETERMINA 156 del 00-00-0000(Esecutiva)	15.000,00		13.494,24	0,00
31-12-2022			1	Economia	PARIFICAZIONE CONTO DEL TESORIERE ANNO 2022 - FITTIZIA PER RIACCERTAME	2023 DETERMINA 209 del 12-05-2023(Esecutiva)		-1.505,76		
TOTALI CAPITOLO: 3501.1							15.000,00	-1.505,76	13.494,24	0,00

COMUNE DI RONZA
 Protocollo Pianifica Nr. 98833/2023 del 203-06-2023
 Doc. Principale - Class. 2.37 - Copia Documento

STAMPA ELENCO STORNI SU IMPEGNI

Capitolo: 5600.1					Emolumenti al personale					
Estremi Impegno (Anno - NumDoc - NumDett - Data - AnnoResiduo)					Note Impegno	Delibera	Importo Originario		Importo Attuale	Disponibilità
Estremi Storno (Data - Numero - TipoStorno)					Note Storno			Importo Storno		
2020	152	1	07-05-2020	2020	Impegno spesa per acquisto su piattaforma elettronica acquistiinretepa	2022 DETERMINA 127 del 00-00-0000(Esecutiva)	2.716,12		1.661,54	0,00
31-12-2022					1 Economia	PARIFICAZIONE CONTO DEL TESORIERE ANNO 2022 - FITTIZIA PER RIACCERTAME	2023 DETERMINA 209 del 12-05-2023(Esecutiva)		-1.054,58	
2020	2021665	1	05-10-2021	2020	LIQUIDAZIONE FATTURA BUONI PASTO	2021 DETERMINA 228 del 03-05-2021()	2.967,99		0,00	0,00
31-12-2022					1 Economia	PARIFICAZIONE CONTO DEL TESORIERE ANNO 2022 - FITTIZIA PER RIACCERTAME	2023 DETERMINA 209 del 12-05-2023(Esecutiva)		-2.967,99	
2021	858	1	31-12-2021	2021	NOTE DEBITO 2021		119,54		0,00	0,00
31-12-2022					1 Economia	PARIFICAZIONE CONTO DEL TESORIERE ANNO 2022 - FITTIZIA PER RIACCERTAME	2023 DETERMINA 209 del 12-05-2023(Esecutiva)		-119,54	
TOTALI CAPITOLO: 5600.1							5.803,65	-4.142,11	1.661,54	0,00

COMUNE DI RONVIA
 Protocollo Pianificazione Nr. 99823/2023 del 03-05-2023
 Doc. Primitivo - Class. 237 - Copia Documento

STAMPA ELENCO STORNI SU IMPEGNI

Capitolo: 8200.1					Gestione uffici - acquisto di beni					
Estremi Impegno (Anno - NumDoc - NumDett - Data - AnnoResiduo)					Note Impegno	Delibera	Importo Originario		Importo Attuale	Disponibilità
Estremi Storno (Data - Numero - TipoStorno)					Note Storno			Importo Storno		
2020	80	1	04-03-2020	2020	DETERMINA A CONTRARRE PER Lâ AFFIDAMENTO DEL SERVIZIO NOLEGGIO FOTOCO	2020 DETERMINA 112 del 00-00-0000(Esecutiva)	12.200,00		0,00	0,00
31-12-2022			1	Economia	PARIFICAZIONE CONTO DEL TESORIERE ANNO 2022 - FITTIZIA PER RIACCERTAME	2023 DETERMINA 209 del 12-05-2023(Esecutiva)		-12.200,00		
TOTALI CAPITOLO: 8200.1							12.200,00	-12.200,00	0,00	0,00

COMUNE DI RONVIA
 Protocollo Pianifica Nr. 98833/2023 del 03-06-2023
 Doc. Principale - Class. 2.37 - Copia Documento

STAMPA ELENCO STORNI SU IMPEGNI

Capitolo: 8204.1					Acquisto attrezzature informatiche					
Estremi Impegno (Anno - NumDoc - NumDett - Data - AnnoResiduo)					Note Impegno	Delibera	Importo Originario		Importo Attuale	Disponibilità
Estremi Storno (Data - Numero - TipoStorno)					Note Storno			Importo Storno		
2018	317	1	14-06-2018	2018	Impegno di spesa per proroga affidamento servizio di consulenza per r	2020 DETERMINA 242 del 00-00-0000(Esecutiva)	852,05		27,00	27,00
31-12-2022			1	Economia	PARIFICAZIONE CONTO DEL TESORIERE ANNO 2022 - FITTIZIA PER RIACCERTAME	2023 DETERMINA 209 del 12-05-2023(Esecutiva)		-825,05		
TOTALI CAPITOLO: 8204.1							852,05	-825,05	27,00	27,00

COMUNE DI RONZA
 Protocollo Pianezza Nr. 98833/2023 del 203-06-2023
 Doc. Principale - Class. 2.37 - Copia Documento

STAMPA ELENCO STORNI SU IMPEGNI

Pagina: 11

Capitolo: 12400.1					Liti, arbitraggi, risarcimenti - prestazione di servizi COMPRESA					
Estremi Impegno (Anno - NumDoc - NumDett - Data - AnnoResiduo)					Note Impegno	Delibera	Importo Originario	Importo Storno	Importo Attuale	Disponibilità
Estremi Storno (Data - Numero - TipoStorno)					Note Storno			Importo Storno		
1999	351	1	25-11-1999	1999	OPPOSIZIONE AL DECRETO INGIUN-TIVO DI PAGAMENTO PRESENTATO DAL SIG. MA		516,46		0,00	0,00
31-12-2022					1 Economia	PARIFICAZIONE CONTO DEL TESORIERE ANNO 2022 - FITTIZIA PER RIACCERTAME	2023 DETERMINA 209 del 12-05-2023(Esecutiva)		-516,46	
1999	352	1	25-11-1999	1999	OPPOSIZIONE AL DECRETO INGIUNTIVO PRESENTATO DALLA SIG.RAMAZZELLA ANNA		516,46		0,00	0,00
31-12-2022					1 Economia	PARIFICAZIONE CONTO DEL TESORIERE ANNO 2022 - FITTIZIA PER RIACCERTAME	2023 DETERMINA 209 del 12-05-2023(Esecutiva)		-516,46	
1999	353	1	25-11-1999	1999	RESISTENZA AL RICORSO DI LUNAAVVERSO PROVVEDIMENTO NÂ: 7002/99 - INCAR		516,46		0,00	0,00
31-12-2022					1 Economia	PARIFICAZIONE CONTO DEL TESORIERE ANNO 2022 - FITTIZIA PER RIACCERTAME	2023 DETERMINA 209 del 12-05-2023(Esecutiva)		-516,46	
2000	41	1	22-03-2000	2000	RICORSO AL TAR D'ATRI L. ED ALTRI RESISTENZA IN GIUDIZIO E NOMINA LEGA		774,69		0,00	0,00
31-12-2022					1 Economia	PARIFICAZIONE CONTO DEL TESORIERE ANNO 2022 - FITTIZIA PER RIACCERTAME	2023 DETERMINA 209 del 12-05-2023(Esecutiva)		-774,69	
2000	159	1	22-11-2000	2000	INCARICO LEGALE AVV. JANDOLI AVVERSO RICORSO SANTONI FABIO.		1.032,91		0,00	0,00
31-12-2022					1 Economia	PARIFICAZIONE CONTO DEL TESORIERE ANNO 2022 - FITTIZIA PER RIACCERTAME	2023 DETERMINA 209 del 12-05-2023(Esecutiva)		-1.032,91	
2000	169	1	19-12-2000	2000	RICORSO MAZZELLA LUCIA C/COMUNE AVVERSO INGIUNZIONE DI DEMOLIZIONE - R		1.032,91		0,00	0,00
31-12-2022					1 Economia	PARIFICAZIONE CONTO DEL TESORIERE ANNO 2022 - FITTIZIA PER RIACCERTAME	2023 DETERMINA 209 del 12-05-2023(Esecutiva)		-1.032,91	
2000	171	1	19-12-2000	2000	RICORSO PRIMINI CLAUDIO C/ COMUNE DI PONZA AVVERSO INGIUNZIONE DI DEMO		1.032,91		0,00	0,00
31-12-2022					1 Economia	PARIFICAZIONE CONTO DEL TESORIERE ANNO 2022 - FITTIZIA PER RIACCERTAME	2023 DETERMINA 209 del 12-05-2023(Esecutiva)		-1.032,91	

STAMPA ELENCO STORNI SU IMPEGNI

Pagina: 12

Capitolo: 12400.1

Liti, arbitraggi, risarcimenti - prestazione di servizi COMPRESA

Estremi Impegno (Anno - NumDoc - NumDett - Data - AnnoResiduo)					Note Impegno	Delibera	Importo Originario	Importo Attuale	Disponibilità
Estremi Storno (Data - Numero - TipoStorno)					Note Storno		Importo Storno		
2001	36	1	10-04-2001	2001	RICORSO GIUSEPPE E SILVERIO MAZZELLA C/TO COMUNE RESISTENZAE INCARICO	2001 105 del 10-04-2001()	516,46	0,00	0,00
31-12-2022					1 Economia	PARIFICAZIONE CONTO DEL TESORIERE ANNO 2022 - FITTIZIA PER RIACCERTAME	2023 DETERMINA 209 del 12-05-2023(Esecutiva)	-516,46	
2001	130	1	14-12-2001	2001	IMPEGNO SPESA TAGLIAMONTESALVATORE AVVERSO IL COMUNERICORSO AL TAR DI		1.032,91	0,00	0,00
31-12-2022					1 Economia	PARIFICAZIONE CONTO DEL TESORIERE ANNO 2022 - FITTIZIA PER RIACCERTAME	2023 DETERMINA 209 del 12-05-2023(Esecutiva)	-1.032,91	
2002	17	1	05-03-2002	2002	DIFESA E NOMINA LEGALE.		1.032,91	0,00	0,00
31-12-2022					1 Economia	PARIFICAZIONE CONTO DEL TESORIERE ANNO 2022 - FITTIZIA PER RIACCERTAME	2023 DETERMINA 209 del 12-05-2023(Esecutiva)	-1.032,91	
2002	27	1	15-03-2002	2002	NOMINA E INCARICO LEGALE.	2002 35 del 14-03-2002()	516,46	0,00	0,00
31-12-2022					1 Economia	PARIFICAZIONE CONTO DEL TESORIERE ANNO 2022 - FITTIZIA PER RIACCERTAME	2023 DETERMINA 209 del 12-05-2023(Esecutiva)	-516,46	
2002	37	1	10-04-2002	2002	CONFERIMENTO INCARICO DI CONSULENZA ED ASSISTENZA LEGALE ALL'AVVOCATO	2002 33 del 14-03-2002()	1.267,18	0,00	0,00
31-12-2022					1 Economia	PARIFICAZIONE CONTO DEL TESORIERE ANNO 2022 - FITTIZIA PER RIACCERTAME	2023 DETERMINA 209 del 12-05-2023(Esecutiva)	-1.267,18	
2003	9	1	29-04-2003	2003	VERTENZA TRICOLI PASQUALE C.TRO COMUNE DI PONZA - LIQUIDAZIONE EPAGAME	2003 106 del 26-03-2003()	3.890,55	0,00	0,00
31-12-2022					1 Economia	PARIFICAZIONE CONTO DEL TESORIERE ANNO 2022 - FITTIZIA PER RIACCERTAME	2023 DETERMINA 209 del 12-05-2023(Esecutiva)	-3.890,55	
2003	100	1	31-12-2003	2003	Inserire Descrizione		335,15	0,00	0,00
31-12-2022					1 Economia	PARIFICAZIONE CONTO DEL TESORIERE ANNO 2022 - FITTIZIA PER RIACCERTAME	2023 DETERMINA 209 del 12-05-2023(Esecutiva)	-335,15	

STAMPA ELENCO STORNI SU IMPEGNI

Pagina: 13

Capitolo: 12400.1

Liti, arbitraggi, risarcimenti - prestazione di servizi COMPRESA

Estremi Impegno (Anno - NumDoc - NumDett - Data - AnnoResiduo)					Note Impegno	Delibera	Importo Originario	Importo Attuale	Disponibilità
Estremi Storno (Data - Numero - TipoStorno)					Note Storno		Importo Storno		
2004	15	1	19-05-2004	2004	INTEGRAZIONE IMPEGNO SPESA PERLIQUIDAZIONE A SALDO ALL'AVVOCATO MAGLIU		3.468,14	0,00	0,00
31-12-2022					1 Economia	PARIFICAZIONE CONTO DEL TESORIERE ANNO 2022 - FITTIZIA PER RIACCERTAME	2023 DETERMINA 209 del 12-05-2023(Esecutiva)	-3.468,14	
2004	27	1	21-07-2004	2004	IMPEGNO SPESA INCARICO LEGALE.	2004 104 del 21-07-2004()	500,00	0,00	0,00
31-12-2022					1 Economia	PARIFICAZIONE CONTO DEL TESORIERE ANNO 2022 - FITTIZIA PER RIACCERTAME	2023 DETERMINA 209 del 12-05-2023(Esecutiva)	-500,00	
2004	28	1	21-07-2004	2004	IMPEGNO SPESA PER INCARICO LEGALE RISOLUZIONE CONTRATTO APPALTOI DITTA	2004 105 del 21-07-2004()	1.500,00	0,00	0,00
31-12-2022					1 Economia	PARIFICAZIONE CONTO DEL TESORIERE ANNO 2022 - FITTIZIA PER RIACCERTAME	2023 DETERMINA 209 del 12-05-2023(Esecutiva)	-1.500,00	
2004	49	1	11-10-2004	2004	IMPEGNO SPESA PER RIMBORSO SPESE LEGALI AL SIG. ANTONIO BALZANO < 07	2004 123 del 07-10-2004()	630,11	0,00	0,00
31-12-2022					1 Economia	PARIFICAZIONE CONTO DEL TESORIERE ANNO 2022 - FITTIZIA PER RIACCERTAME	2023 DETERMINA 209 del 12-05-2023(Esecutiva)	-630,11	
2004	63	1	18-11-2004	2004	RIMBORSO SPESE LEGALI AL DR. MARIO BALZANO.=		468,87	0,00	0,00
31-12-2022					1 Economia	PARIFICAZIONE CONTO DEL TESORIERE ANNO 2022 - FITTIZIA PER RIACCERTAME	2023 DETERMINA 209 del 12-05-2023(Esecutiva)	-468,87	
2004	92	1	31-12-2004	2004	Inserire Descrizione		364,10	0,00	0,00
31-12-2022					1 Economia	PARIFICAZIONE CONTO DEL TESORIERE ANNO 2022 - FITTIZIA PER RIACCERTAME	2023 DETERMINA 209 del 12-05-2023(Esecutiva)	-364,10	
2005	129	1	29-11-2005	2005	CAUSA VITIELLO GISELDA INTEGRAZIONE DELIBERA 149/05 < 23/11/2005 >	2005 198 del 23-11-2005()	1.000,00	0,00	0,00
31-12-2022					1 Economia	PARIFICAZIONE CONTO DEL TESORIERE ANNO 2022 - FITTIZIA PER RIACCERTAME	2023 DETERMINA 209 del 12-05-2023(Esecutiva)	-1.000,00	

STAMPA ELENCO STORNI SU IMPEGNI

Pagina: 14

Capitolo: 12400.1

Liti, arbitraggi, risarcimenti - prestazione di servizi COMPRESA

Estremi Impegno (Anno - NumDoc - NumDett - Data - AnnoResiduo)					Note Impegno	Delibera	Importo Originario	Importo Attuale	Disponibilità
Estremi Storno (Data - Numero - TipoStorno)					Note Storno		Importo Storno		
2008	5	1	21-02-2008	2008	IMPEGNO SPESA PER LIQUIDAZIONE SPESE LEGALI. QUALE QUINTA RATA DELLA SOM	2008 8 del 31-01-2008()	6.990,96	0,00	0,00
31-12-2022					1 Economia	PARIFICAZIONE CONTO DEL TESORIERE ANNO 2022 - FITTIZIA PER RIACCERTAME	2023 DETERMINA 209 del 12-05-2023(Esecutiva)	-6.990,96	
2009	68	1	18-08-2009	2009	IMPEGNO SPESA PER TRANSAZIONE CON IL SIG. CONTE GIOVANNI - RATEIZZAZION	2009 99 del 17-09-2009()	10.153,25	0,00	0,00
31-12-2022					1 Economia	PARIFICAZIONE CONTO DEL TESORIERE ANNO 2022 - FITTIZIA PER RIACCERTAME	2023 DETERMINA 209 del 12-05-2023(Esecutiva)	-10.153,25	
2010	40	1	09-06-2010	2010	LIQUIDAZIONE SPESE LEGALI ALL'EX SEGRETARIO COMUNALE ALFREDOPANE E AL		13.059,48	0,00	0,00
31-12-2022					1 Economia	PARIFICAZIONE CONTO DEL TESORIERE ANNO 2022 - FITTIZIA PER RIACCERTAME	2023 DETERMINA 209 del 12-05-2023(Esecutiva)	-13.059,48	
2010	42	1	16-06-2010	2010	IMPEGNO SPESA PER LIQUIDAZIONE SPESE LEGALI. QUINTA PARTE DIEURO 266.86	2008 8 del 31-01-2008()	3.590,18	0,00	0,00
31-12-2022					1 Economia	PARIFICAZIONE CONTO DEL TESORIERE ANNO 2022 - FITTIZIA PER RIACCERTAME	2023 DETERMINA 209 del 12-05-2023(Esecutiva)	-3.590,18	
2010	96	1	21-10-2010	2010	IMPEGNO SPESA PER INCARICO LEGALE PER RIPARAZIONE CONDOTTA SOTTOMARINA	2010 747171 del 21-10-2010()	500,00	0,00	0,00
31-12-2022					1 Economia	PARIFICAZIONE CONTO DEL TESORIERE ANNO 2022 - FITTIZIA PER RIACCERTAME	2023 DETERMINA 209 del 12-05-2023(Esecutiva)	-500,00	
2010	2014673	1	11-12-2014	2010	LAIS SPESE LEGALI		2.452,03	0,00	0,00
31-12-2022					1 Economia	PARIFICAZIONE CONTO DEL TESORIERE ANNO 2022 - FITTIZIA PER RIACCERTAME	2023 DETERMINA 209 del 12-05-2023(Esecutiva)	-2.452,03	
2011	36	1	09-05-2011	2011	IMPEGNO SPESA PER INCARICO LEGALE. < 07/05/2011 >	2011 797979 del 07-05-2011()	500,00	0,00	0,00
31-12-2022					1 Economia	PARIFICAZIONE CONTO DEL TESORIERE ANNO 2022 - FITTIZIA PER RIACCERTAME	2023 DETERMINA 209 del 12-05-2023(Esecutiva)	-500,00	

STAMPA ELENCO STORNI SU IMPEGNI

Pagina: 15

Capitolo: 12400.1					Liti, arbitraggi, risarcimenti - prestazione di servizi COMPRESA					
Estremi Impegno (Anno - NumDoc - NumDett - Data - AnnoResiduo)					Note Impegno	Delibera	Importo Originario		Importo Attuale	Disponibilità
Estremi Storno (Data - Numero - TipoStorno)					Note Storno			Importo Storno		
2012	14	1	03-02-2012	2012	IMPEGNO E LIQUIDAZIONE SOMME PER ASSISTENZA AI DIPENDENTI VITIELLO E F	2012 20 del 03-02-2012()	1.904,00		0,00	0,00
31-12-2022					1 Economia	PARIFICAZIONE CONTO DEL TESORIERE ANNO 2022 - FITTIZIA PER RIACCERTAME	2023 DETERMINA 209 del 12-05-2023(Esecutiva)		-1.904,00	
2012	38	1	12-03-2012	2012	IMPEGNO SPESA PER RATEIZZAZIONE POLITO. < 12/03/2012 >	2012 464646 del 12-03-2012()	46.419,56		0,00	0,00
31-12-2022					1 Economia	PARIFICAZIONE CONTO DEL TESORIERE ANNO 2022 - FITTIZIA PER RIACCERTAME	2023 DETERMINA 209 del 12-05-2023(Esecutiva)		-46.419,56	
2014	118	1	02-07-2014	2014	LIQUIDAZIONE SOMME PER SENTENZA TAR LATINA N.256/2013 SU RICORSO 1316/		1.459,00		0,00	0,00
31-12-2022					1 Economia	PARIFICAZIONE CONTO DEL TESORIERE ANNO 2022 - FITTIZIA PER RIACCERTAME	2023 DETERMINA 209 del 12-05-2023(Esecutiva)		-1.459,00	
2014	148	1	05-08-2014	2014	IMPEGNO E LIQUIDAZIONE PER RIMBORSO SPESE LEGALI SENTENZA N.270/2014 S		281,42		0,00	0,00
31-12-2022					1 Economia	PARIFICAZIONE CONTO DEL TESORIERE ANNO 2022 - FITTIZIA PER RIACCERTAME	2023 DETERMINA 209 del 12-05-2023(Esecutiva)		-281,42	
2014	550	1	30-10-2014	2014	TRANSAZIONE AVV. ALDO SCIPIONE SALDO		26.128,37		11.159,49	11.159,49
31-12-2022					1 Economia	PARIFICAZIONE CONTO DEL TESORIERE ANNO 2022 - FITTIZIA PER RIACCERTAME	2023 DETERMINA 209 del 12-05-2023(Esecutiva)		-14.968,88	
2014	744	1	30-12-2014	2014	IMPEGNO SPESA PER RECUPERO SOMME PIGNORATE ALL'UFFICIO POSTALE		5.075,20		4.200,00	0,00
31-12-2022					1 Economia	PARIFICAZIONE CONTO DEL TESORIERE ANNO 2022 - FITTIZIA PER RIACCERTAME	2023 DETERMINA 209 del 12-05-2023(Esecutiva)		-875,20	
2015	100	1	09-03-2015	2015	IMPEGNO SPESA PER AVV. ANGELONI DIFESA EX SINDACO PORZIO POMPEO	2015 DETERMINA 19 del 27-02-2015()	6.138,66		0,00	0,00
31-12-2022					1 Economia	PARIFICAZIONE CONTO DEL TESORIERE ANNO 2022 - FITTIZIA PER RIACCERTAME	2023 DETERMINA 209 del 12-05-2023(Esecutiva)		-6.138,66	

STAMPA ELENCO STORNI SU IMPEGNI

Pagina: 16

Capitolo: 12400.1					Liti, arbitraggi, risarcimenti - prestazione di servizi COMPRESA					
Estremi Impegno (Anno - NumDoc - NumDett - Data - AnnoResiduo)					Note Impegno	Delibera	Importo Originario		Importo Attuale	Disponibilità
Estremi Storno (Data - Numero - TipoStorno)					Note Storno			Importo Storno		
2016	5	1	18-01-2016	2016	RATEIZZAZIONE AGENZIA DOGANE ABBATTIMENTO STAZIONE MARITTIMA IN DODICE	2015 DETERMINA 28 del 12-06-2015()	3.412,76		0,00	0,00
31-12-2022					1 Economia	PARIFICAZIONE CONTO DEL TESORIERE ANNO 2022 - FITTIZIA PER RIACCERTAME	2023 DETERMINA 209 del 12-05-2023(Esecutiva)		-3.412,76	
2016	344	1	22-06-2016	2016	IMPEGNO DET. 53 DEL 6/06/2016	2020 DETERMINA 76 del 00-00-0000(Esecutiva)	6.055,96		2.011,68	2.011,68
31-12-2022					1 Economia	PARIFICAZIONE CONTO DEL TESORIERE ANNO 2022 - FITTIZIA PER RIACCERTAME	2023 DETERMINA 209 del 12-05-2023(Esecutiva)		-4.044,28	
2016	376	1	07-07-2016	2016	IMPEGNO SPESA PER CAUSA NIGRO AVV. CICCOTTI		1.621,23		0,00	0,00
31-12-2022					1 Economia	PARIFICAZIONE CONTO DEL TESORIERE ANNO 2022 - FITTIZIA PER RIACCERTAME	2023 DETERMINA 209 del 12-05-2023(Esecutiva)		-1.621,23	
2016	453	1	11-08-2016	2016	CONSIGLIO DI STATO EDILFAMIGLIA		8.900,00		0,00	0,00
31-12-2022					1 Economia	PARIFICAZIONE CONTO DEL TESORIERE ANNO 2022 - FITTIZIA PER RIACCERTAME	2023 DETERMINA 209 del 12-05-2023(Esecutiva)		-8.900,00	
2017	52	1	27-01-2017	2017	IMPEGNO PER COMMISSARIO AD ACTA TAGLIAMONTE LAURA EREDI		946,16		0,00	0,00
31-12-2022					1 Economia	PARIFICAZIONE CONTO DEL TESORIERE ANNO 2022 - FITTIZIA PER RIACCERTAME	2023 DETERMINA 209 del 12-05-2023(Esecutiva)		-946,16	
2017	213	1	21-03-2017	2017	Assunzione impegno di spesa a seguito di autorizzazione alla costituzi	2017 DETERMINA 199 del 00-00-0000(Esecutiva)	1.000,00		910,54	910,54
31-12-2022					1 Economia	PARIFICAZIONE CONTO DEL TESORIERE ANNO 2022 - FITTIZIA PER RIACCERTAME	2023 DETERMINA 209 del 12-05-2023(Esecutiva)		-89,46	
2017	272	1	05-04-2017	2017	Incarico per rilievi topografici in attuazione ordinanza TAR Latina, n	2017 DETERMINA 455 del 00-00-0000(Esecutiva)	663,52		0,00	0,00
31-12-2022					1 Economia	PARIFICAZIONE CONTO DEL TESORIERE ANNO 2022 - FITTIZIA PER RIACCERTAME	2023 DETERMINA 209 del 12-05-2023(Esecutiva)		-663,52	

STAMPA ELENCO STORNI SU IMPEGNI

Pagina: 17

Capitolo: 12400.1

Liti, arbitraggi, risarcimenti - prestazione di servizi COMPRESA

Estremi Impegno (Anno - NumDoc - NumDett - Data - AnnoResiduo)					Note Impegno	Delibera	Importo Originario		Importo Attuale	Disponibilità
Estremi Storno (Data - Numero - TipoStorno)					Note Storno			Importo Storno		
2017	330	1	12-04-2017	2017	impegno e liquidazione allâ Avv. Carlo Grillo per onorari e spese rel	2017 DETERMINA 261 del 00-00-0000(Esecutiva)	1.961,91		0,00	0,00
31-12-2022					1 Economia	PARIFICAZIONE CONTO DEL TESORIERE ANNO 2022 - FITTIZIA PER RIACCERTAME	2023 DETERMINA 209 del 12-05-2023(Esecutiva)		-1.961,91	
2017	641	1	24-08-2017	2017	Liquidazione compenso Commissario ad acta per applicazione decreto ing	2017 DETERMINA 491 del 24-08-2017()	427,70		0,00	0,00
31-12-2022					1 Economia	PARIFICAZIONE CONTO DEL TESORIERE ANNO 2022 - FITTIZIA PER RIACCERTAME	2023 DETERMINA 209 del 12-05-2023(Esecutiva)		-427,70	
2019	78	1	08-03-2019	2019	impegno spesa per studi legali		60.967,91		60.967,91	43.014,29
20-01-2022					1 Altro	impegno spesa per studi legali			0,00	
2019	363	1	06-06-2019	2019	impegno spesa per esposizione sentenza corte dei conti ex sindaco porz		3.272,52		3.272,52	3.272,52
14-06-2022					1 Altro	impegno spesa per esposizione sentenza corte dei conti ex sindaco porz			0,00	
2019	751	1	16-01-2019	2019	Procedimento penale 1164/2018 RGNR presso il Tribunale di Cassino - P	2020 DETERMINA 140 del 00-00-0000(Esecutiva)	345,15		0,00	0,00
31-12-2022					1 Economia	PARIFICAZIONE CONTO DEL TESORIERE ANNO 2022 - FITTIZIA PER RIACCERTAME	2023 DETERMINA 209 del 12-05-2023(Esecutiva)		-345,15	
2019	20225	1	20-01-2022	2019	LIQUIDAZIONE FATTURA N.3/2021	2022 DETERMINA 52 del 00-00-0000(Esecutiva)	15.000,00		15.000,00	15.000,00
20-01-2022					1 Altro	LIQUIDAZIONE FATTURA N.3/2021			0,00	
2019	2022376	1	14-06-2022	2019	TRANSAZIONE AVVOCATO VALENTE	2022 DETERMINA 277 del 00-00-0000(Esecutiva)	6.000,00		6.000,00	6.000,00
14-06-2022					1 Altro	TRANSAZIONE AVVOCATO VALENTE			0,00	

STAMPA ELENCO STORNI SU IMPEGNI

Capitolo: 12400.1					Liti, arbitraggi, risarcimenti - prestazione di servizi COMPRESA					
Estremi Impegno (Anno - NumDoc - NumDett - Data - AnnoResiduo)					Note Impegno	Delibera	Importo Originario		Importo Attuale	Disponibilità
Estremi Storno (Data - Numero - TipoStorno)					Note Storno			Importo Storno		
2020	159	1	14-05-2020	2020	IMPEGNO E LIQUIDAZIONE SPESE LEGALI ANNO 2020	2022 DETERMINA 103 del 00-00-0000(Esecutiva)	1.187,13		1.187,13	0,00
17-02-2022				1	Altro	IMPEGNO E LIQUIDAZIONE SPESE LEGALI ANNO 2020			0,00	
2021	202253	1	17-02-2022	2021	LIQUIDAZIONE PARCELLE VETERE E SCIPIONE	2022 DETERMINA 31 del 00-00-0000(Esecutiva)	4.819,81		4.819,81	4.819,81
17-02-2022				1	Altro	LIQUIDAZIONE PARCELLE VETERE E SCIPIONE			0,00	
TOTALI CAPITOLO: 12400.1							263.179,51	-153.650,43	109.529,08	86.188,33

COMUNE DI RONVIA
 Protocollo Pianificazione Nr. 98833/20223 del 03-05-2023
 Doc. Principale - Class. 2.37 - Copia Documento

STAMPA ELENCO STORNI SU IMPEGNI

Capitolo: 14603.1					Indennita` e rimborso spese mission i					
Estremi Impegno (Anno - NumDoc - NumDett - Data - AnnoResiduo)					Note Impegno	Delibera	Importo Originario		Importo Attuale	Disponibilità
Estremi Storno (Data - Numero - TipoStorno)					Note Storno			Importo Storno		
2018	411	1	20-07-2018	2018	IMPEGNO SPESA RIMBROSO		261,50		0,00	0,00
31-12-2022			1	Economia	PARIFICAZIONE CONTO DEL TESORIERE ANNO 2022 - FITTIZIA PER RIACCERTAME	2023 DETERMINA 209 del 12-05-2023(Esecutiva)		-261,50		
TOTALI CAPITOLO: 14603.1							261,50	-261,50	0,00	0,00

COMUNE DI RONZA
 Protocollo Pianifica Nr. 98833/2023 del 20-07-2023
 Doc. Principale - Class. 2.37 - Copia Documento

STAMPA ELENCO STORNI SU IMPEGNI

Capitolo: 15206.1					spese diverse: acquisto di beni di consumo, abbonamenti a riviste, spese di aggiornamento software.					
Estremi Impegno (Anno - NumDoc - NumDett - Data - AnnoResiduo)					Note Impegno	Delibera	Importo Originario		Importo Attuale	Disponibilità
Estremi Storno (Data - Numero - TipoStorno)					Note Storno			Importo Storno		
2020	165	1	18-05-2020	2020	LAVORI DI RIPARAZIONE DEL FURGONE PIAGGIO PORTER TARGATO EG 867 YP DI	2020 DETERMINA 184 del 00-00-0000(Esecutiva)	280,01		0,00	0,00
31-12-2022				1	Economia PARIFICAZIONE CONTO DEL TESORIERE ANNO 2022 - FITTIZIA PER RIACCERTAME	2023 DETERMINA 209 del 12-05-2023(Esecutiva)		-280,01		
TOTALI CAPITOLO: 15206.1							280,01	-280,01	0,00	0,00

COMUNE DI RONZA
 Protocollo Pianezza Nr. 98833/2023 del 203-06-2023
 Doc. Primitivo - Class. 2.37 - Copia

STAMPA ELENCO STORNI SU IMPEGNI

Capitolo: 15600.1					Servizio di tesoreria - spese diver se					
Estremi Impegno (Anno - NumDoc - NumDett - Data - AnnoResiduo)					Note Impegno	Delibera	Importo Originario		Importo Attuale	Disponibilità
Estremi Storno (Data - Numero - TipoStorno)					Note Storno			Importo Storno		
2021	822	1	31-12-2021	2021	IMPEGNO SPESA PER BONIFICI 2021	2022 DETERMINA 362 del 00-00-0000(Esecutiva)	2.500,00		1.736,00	0,00
31-12-2022			1	Economia	PARIFICAZIONE CONTO DEL TESORIERE ANNO 2022 - FITTIZIA PER RIACCERTAME	2023 DETERMINA 209 del 12-05-2023(Esecutiva)		-764,00		
TOTALI CAPITOLO: 15600.1							2.500,00	-764,00	1.736,00	0,00

COMUNE DI RONZA
 Protocollo Pianifica Nr. 98833/2023 del 203-06-2023
 Doc. Principale - Class. 2.37 - Copia Documento

STAMPA ELENCO STORNI SU IMPEGNI

Capitolo: 16600.1					Servizi finanziari - imposte e tasse					
Estremi Impegno (Anno - NumDoc - NumDett - Data - AnnoResiduo)					Note Impegno	Delibera	Importo Originario		Importo Attuale	Disponibilità
Estremi Storno (Data - Numero - TipoStorno)					Note Storno			Importo Storno		
2021	37	1	09-02-2021	2021	IMPEGNO SPESA PER ROTTAMAZIONE TER SPESA NON SOGGETTA AI DODICESIMI DI		3.886,90		2.615,50	0,00
31-12-2022			1	Economia	PARIFICAZIONE CONTO DEL TESORIERE ANNO 2022 - FITTIZIA PER RIACCERTAME	2023 DETERMINA 209 del 12-05-2023(Esecutiva)		-1.271,40		
TOTALI CAPITOLO: 16600.1							3.886,90	-1.271,40	2.615,50	0,00

COMUNE DI RONZEA
 Protocollo Pianifica Nr. 98833/2023 del 203-067-2023
 Doc. Principale - Class. 2.37 - Copia Documento

STAMPA ELENCO STORNI SU IMPEGNI

Capitolo: 17203.1					ONERI A CARICO DELL'ENTE PER TFR					
Estremi Impegno (Anno - NumDoc - NumDett - Data - AnnoResiduo)					Note Impegno	Delibera	Importo Originario		Importo Attuale	Disponibilità
Estremi Storno (Data - Numero - TipoStorno)					Note Storno			Importo Storno		
2021	878	1	31-12-2021	2021	FONDO TFR NOT ADEBITO 2021		798,44		0,00	0,00
31-12-2022			1	Economia	PARIFICAZIONE CONTO DEL TESORIERE ANNO 2022 - FITTIZIA PER RIACCERTAME	2023 DETERMINA 209 del 12-05-2023(Esecutiva)		-798,44		
TOTALI CAPITOLO: 17203.1							798,44	-798,44	0,00	0,00

COMUNE DI RONZA
 Protocollo Pianifica Nr. 98833/2023 del 203-06-2023
 Doc. Principale - Class. 2.37 - Copia Documento

STAMPA ELENCO STORNI SU IMPEGNI

Capitolo: 17204.1					IRAP					
Estremi Impegno (Anno - NumDoc - NumDett - Data - AnnoResiduo)					Note Impegno	Delibera	Importo Originario	Importo Attuale	Disponibilità	
Estremi Storno (Data - Numero - TipoStorno)					Note Storno		Importo Storno			
2020	671	1	31-12-2020	2020	impegno spesa per irap straordinario vigili		86,50	0,00	0,00	
31-12-2022					1 Economia	PARIFICAZIONE CONTO DEL TESORIERE ANNO 2022 - FITTIZIA PER RIACCERTAME	2023 DETERMINA 209 del 12-05-2023(Esecutiva)	-86,50		
2021	820	1	31-12-2021	2021	IMPEGNO SPESA PER DIFFERENZA IRAP DA PAGAREA SEGUITO DI COMPENSAZIONE		4.622,95	2.378,87	0,00	
31-12-2022					1 Economia	PARIFICAZIONE CONTO DEL TESORIERE ANNO 2022 - FITTIZIA PER RIACCERTAME	2023 DETERMINA 209 del 12-05-2023(Esecutiva)	-2.244,08		
TOTALI CAPITOLO: 17204.1							4.709,45	-2.330,58	2.378,87	0,00

COMUNE DI RONZA
 Protocollo Pianifica N. 98833/2023 del 03-05-2023
 Doc. Principale - Class. 2.37 - Copia Documento

STAMPA ELENCO STORNI SU IMPEGNI

Capitolo: 17204.2					BUONI PASTO PERSONALE					
Estremi Impegno (Anno - NumDoc - NumDett - Data - AnnoResiduo)					Note Impegno	Delibera	Importo Originario		Importo Attuale	Disponibilità
Estremi Storno (Data - Numero - TipoStorno)					Note Storno			Importo Storno		
2021	812	1	31-12-2021	2021	DETERMINA A CONTRARRE. APPROVVIGIONAMENTO BUONI PASTO ELETTRONICI SOST	2022 DETERMINA 129 del 00-00-0000(Esecutiva)	11.000,00		5.615,94	281,74
31-12-2022			1	Economia	PARIFICAZIONE CONTO DEL TESORIERE ANNO 2022 - FITTIZIA PER RIACCERTAME	2023 DETERMINA 209 del 12-05-2023(Esecutiva)		-5.384,06		
TOTALI CAPITOLO: 17204.2							11.000,00	-5.384,06	5.615,94	281,74

STAMPA ELENCO STORNI SU IMPEGNI

Capitolo: 17205.1					Oneri previdenziali assistenziali e d assicurativi obbligatori a carico ente					
Estremi Impegno (Anno - NumDoc - NumDett - Data - AnnoResiduo)					Note Impegno	Delibera	Importo Originario		Importo Attuale	Disponibilità
Estremi Storno (Data - Numero - TipoStorno)					Note Storno			Importo Storno		
2019	752	1	31-12-2019	2019	IMPEGNO SPESA PER RIMBORSO SPESE COMUNE DI POGGIO MOIANO SEGRETARIO CO	2020 DETERMINA 440 del 00-00-0000(Esecutiva)	13.264,91		3.264,91	3.264,91
31-12-2022			1	Economia	PARIFICAZIONE CONTO DEL TESORIERE ANNO 2022 - FITTIZIA PER RIACCERTAME	2023 DETERMINA 209 del 12-05-2023(Esecutiva)		-10.000,00		
TOTALI CAPITOLO: 17205.1							13.264,91	-10.000,00	3.264,91	3.264,91

COMUNE DI RONZEA
 Protocollo Pianificazione Nr. 98833/2023 del 203-06-2023
 Doc. Principale - Class. 2.37 - Copia Documento

STAMPA ELENCO STORNI SU IMPEGNI

Pagina: 27

Capitolo: 20202.1					Tributi non dovuti					
Estremi Impegno (Anno - NumDoc - NumDett - Data - AnnoResiduo)					Note Impegno	Delibera	Importo Originario	Importo Attuale	Disponibilità	
Estremi Storno (Data - Numero - TipoStorno)					Note Storno		Importo Storno			
2016	755	1	30-12-2016	2016	IMPEGNO 2016	2022 DETERMINA 105 del 00-00-0000(Esecutiva)	3.297,48	2.516,00	0,00	
31-12-2022					1 Economia	PARIFICAZIONE CONTO DEL TESORIERE ANNO 2022 - FITTIZIA PER RIACCERTAME	2023 DETERMINA 209 del 12-05-2023(Esecutiva)	-781,48		
2017	877	1	29-12-2017	2017	IMPEGNO SPESA	2022 DETERMINA 105 del 00-00-0000(Esecutiva)	3.986,45	3.062,47	0,00	
31-12-2022					1 Economia	PARIFICAZIONE CONTO DEL TESORIERE ANNO 2022 - FITTIZIA PER RIACCERTAME	2023 DETERMINA 209 del 12-05-2023(Esecutiva)	-923,98		
2018	290	1	31-05-2018	2018	Riscontro richiesta avanzata da S.E.P. (SocietÃ Elettrica Ponzese) d		500,00	0,00	0,00	
31-12-2022					1 Economia	PARIFICAZIONE CONTO DEL TESORIERE ANNO 2022 - FITTIZIA PER RIACCERTAME	2023 DETERMINA 209 del 12-05-2023(Esecutiva)	-500,00		
2018	669	1	31-12-2018	2018	IMPEGNO SPESA	2022 DETERMINA 105 del 00-00-0000(Esecutiva)	3.775,23	2.868,00	0,00	
31-12-2022					1 Economia	PARIFICAZIONE CONTO DEL TESORIERE ANNO 2022 - FITTIZIA PER RIACCERTAME	2023 DETERMINA 209 del 12-05-2023(Esecutiva)	-907,23		
2019	725	1	31-12-2019	2019	RIMBORSO TRIBUTI		801,00	0,00	0,00	
31-12-2022					1 Economia	PARIFICAZIONE CONTO DEL TESORIERE ANNO 2022 - FITTIZIA PER RIACCERTAME	2023 DETERMINA 209 del 12-05-2023(Esecutiva)	-801,00		
TOTALI CAPITOLO: 20202.1							12.360,16	-3.913,69	8.446,47	0,00

STAMPA ELENCO STORNI SU IMPEGNI

Capitolo: 25001.1					Manutenzione ordinaria immobili					
Estremi Impegno (Anno - NumDoc - NumDett - Data - AnnoResiduo)					Note Impegno	Delibera	Importo Originario		Importo Attuale	Disponibilità
Estremi Storno (Data - Numero - TipoStorno)					Note Storno			Importo Storno		
2016	757	1	30-12-2016	2016	IMPEGNO 2016	2017 DETERMINA 619 del 00-00-0000(Esecutiva)	1.470,00		0,00	0,00
31-12-2022					1 Economia	PARIFICAZIONE CONTO DEL TESORIERE ANNO 2022 - FITTIZIA PER RIACCERTAME	2023 DETERMINA 209 del 12-05-2023(Esecutiva)		-1.470,00	
2019	74	1	07-03-2019	2019	impegno spesa PER RILEVAMENTO E APPOSIZIONE DEI TERMINI AREA MONTE PAG	2019 DETERMINA 449 del 00-00-0000(Esecutiva)	297,44		0,00	0,00
31-12-2022					1 Economia	PARIFICAZIONE CONTO DEL TESORIERE ANNO 2022 - FITTIZIA PER RIACCERTAME	2023 DETERMINA 209 del 12-05-2023(Esecutiva)		-297,44	
2019	726	1	31-12-2019	2019	MANUTENZIONE IMMOBILI		4.915,18		0,00	0,00
31-12-2022					1 Economia	PARIFICAZIONE CONTO DEL TESORIERE ANNO 2022 - FITTIZIA PER RIACCERTAME	2023 DETERMINA 209 del 12-05-2023(Esecutiva)		-4.915,18	
TOTALI CAPITOLO: 25001.1							6.682,62	-6.682,62	0,00	0,00

COMUNE DI RONZA
 Protocollo Pianezza Nr. 99823/2023 del 03-05-2023
 Doc. Pianezza - Class. 237 - Copia Documento

STAMPA ELENCO STORNI SU IMPEGNI

Capitolo: 25201.1

spese per la realizzazione del progetto per la istruttoria delle prati che demaniali - cap. 500 10 entrata E PAESAGGISTICA

Estremi Impegno (Anno - NumDoc - NumDett - Data - AnnoResiduo)					Note Impegno	Delibera	Importo Originario		Importo Attuale	Disponibilità
Estremi Storno (Data - Numero - TipoStorno)					Note Storno			Importo Storno		
2016	400	1	22-07-2016	2016	IMPEGNO SPESA PER PROGETTAZIONE PIANO PARTICOLAREGGIATO AREA PORTUALE	2017 DETERMINA 377 del 00-00-0000(Esecutiva)	2.520,00		0,00	0,00
31-12-2022			1	Economia	PARIFICAZIONE CONTO DEL TESORIERE ANNO 2022 - FITTIZIA PER RIACCERTAME	2023 DETERMINA 209 del 12-05-2023(Esecutiva)		-2.520,00		
TOTALI CAPITOLO: 25201.1							2.520,00	-2.520,00	0,00	0,00

COMUNE DI RONZA
 Protocollo Pianifica Nr. 98833/2023 del 203-067-2023
 Doc. Pianifica - Class. 2.37 - Copia Documento

STAMPA ELENCO STORNI SU IMPEGNI

Capitolo: 25400.1					Studi, progettazioni, direzione lavori e collaudi a mezzo di professionisti esterni per opere non comprese nel programma di investimenti					
Estremi Impegno (Anno - NumDoc - NumDett - Data - AnnoResiduo)					Note Impegno	Delibera	Importo Originario		Importo Attuale	Disponibilità
Estremi Storno (Data - Numero - TipoStorno)					Note Storno			Importo Storno		
2020	490	1	07-10-2020	2020	impegno spesa per incarico perizia estimativa canone affitto rifugio d	2021 DETERMINA 275 del 00-00-0000(Esecutiva)	1.903,20		1.577,00	0,00
31-12-2022			1	Economia	PARIFICAZIONE CONTO DEL TESORIERE ANNO 2022 - FITTIZIA PER RIACCERTAME	2023 DETERMINA 209 del 12-05-2023(Esecutiva)		-326,20		
TOTALI CAPITOLO: 25400.1							1.903,20	-326,20	1.577,00	0,00

COMUNE DI RONZEA
 Protocollo Pianificazione Nr. 98833/2023 del 203-06-2023
 Doc. Principale - Class. 2.37 - Copia Documento

STAMPA ELENCO STORNI SU IMPEGNI

Capitolo: 31402.1					ACQUISTO SERVER S.O. SICRA - MAGGIOLI					
Estremi Impegno (Anno - NumDoc - NumDett - Data - AnnoResiduo)					Note Impegno	Delibera	Importo Originario		Importo Attuale	Disponibilità
Estremi Storno (Data - Numero - TipoStorno)					Note Storno			Importo Storno		
2021	876	1	31-12-2021	2021	RATA 2021 SERVER MAGGIOLI		7.858,02		0,00	0,00
31-12-2022			1	Economia	PARIFICAZIONE CONTO DEL TESORIERE ANNO 2022 - FITTIZIA PER RIACCERTAME	2023 DETERMINA 209 del 12-05-2023(Esecutiva)		-7.858,02		
TOTALI CAPITOLO: 31402.1							7.858,02	-7.858,02	0,00	0,00

COMUNE DI RONZA
 Protocollo Pianezza Nr. 98833/2023 del 203-06-2023
 Doc. Primitivo - Class. 2.37 - Copia Documento

STAMPA ELENCO STORNI SU IMPEGNI

Capitolo: 35000.1					Iva a debito del comune da versare all'erario					
Estremi Impegno (Anno - NumDoc - NumDett - Data - AnnoResiduo)					Note Impegno	Delibera	Importo Originario		Importo Attuale	Disponibilità
Estremi Storno (Data - Numero - TipoStorno)					Note Storno			Importo Storno		
2019	721	1	31-12-2019	2019	IMPEGNO SPESA PER DEBITI ERARIALI PREGRESSI		5.000,00		0,00	0,00
31-12-2022			1	Economia	PARIFICAZIONE CONTO DEL TESORIERE ANNO 2022 - FITTIZIA PER RIACCERTAME	2023 DETERMINA 209 del 12-05-2023(Esecutiva)		-5.000,00		
TOTALI CAPITOLO: 35000.1							5.000,00	-5.000,00	0,00	0,00

STAMPA ELENCO STORNI SU IMPEGNI

Capitolo: 35702.1					SENTENZATRIB. LATINA N.35.2010 R.G. 335/2005 - RG 514/2018 SENT. 367.2019 ORD. 571.2021 GIUDIZIO FORMATOSI FALLIMENTO MARZANO COSTRUZIONI S					
Estremi Impegno (Anno - NumDoc - NumDett - Data - AnnoResiduo)					Note Impegno	Delibera	Importo Originario		Importo Attuale	Disponibilità
Estremi Storno (Data - Numero - TipoStorno)					Note Storno			Importo Storno		
2021	800	1	17-12-2021	2021	Sentenza n. 367/2019 del TAR Lazio â sezione staccata di Latina - Ot	2021 DETERMINA 529 del 00-00-0000(Esecutiva)	4.492,89		0,00	0,00
31-12-2022				1	Economia	PARIFICAZIONE CONTO DEL TESORIERE ANNO 2022 - FITTIZIA PER RIACCERTAME	2023 DETERMINA 209 del 12-05-2023(Esecutiva)		-4.492,89	
TOTALI CAPITOLO: 35702.1							4.492,89	-4.492,89	0,00	0,00

COMUNE DI FONVZA
 Protocollo Pianificazione Nr. 98833/2023 del 203-06-2023
 Doc. Primitivo - Class. 2.37 - Copia Documento

STAMPA ELENCO STORNI SU IMPEGNI

Capitolo: 193602.2					NOLEGGIO FOTOCOPIATRICI					
Estremi Impegno (Anno - NumDoc - NumDett - Data - AnnoResiduo)					Note Impegno	Delibera	Importo Originario		Importo Attuale	Disponibilità
Estremi Storno (Data - Numero - TipoStorno)					Note Storno			Importo Storno		
2021	865	1	31-12-2021	2021	IMPEGNO PER NOLEGGIO FOTOCOPIATRICI 2021		12.200,00		11.610,48	11.610,48
31-12-2022			1	Economia	PARIFICAZIONE CONTO DEL TESORIERE ANNO 2022 - FITTIZIA PER RIACCERTAME	2023 DETERMINA 209 del 12-05-2023(Esecutiva)		-589,52		
TOTALI CAPITOLO: 193602.2							12.200,00	-589,52	11.610,48	11.610,48

COMUNE DI RONZA
 Protocollo Pianifica Nr. 98833/2023 del 203-06-2023
 Doc. Principale - Class. 2.37 - Copia Documento

STAMPA ELENCO STORNI SU IMPEGNI

Capitolo: 193607.1					INDENNITA' E RIMBORSO SPESE MISSIONI					
Estremi Impegno (Anno - NumDoc - NumDett - Data - AnnoResiduo)					Note Impegno	Delibera	Importo Originario		Importo Attuale	Disponibilità
Estremi Storno (Data - Numero - TipoStorno)					Note Storno			Importo Storno		
2021	866	1	31-12-2021	2021	IMPEGNO PER MISSIONI 2021		76,29		0,00	0,00
31-12-2022			1	Economia	PARIFICAZIONE CONTO DEL TESORIERE ANNO 2022 - FITTIZIA PER RIACCERTAME	2023 DETERMINA 209 del 12-05-2023(Esecutiva)		-76,29		
TOTALI CAPITOLO: 193607.1							76,29	-76,29	0,00	0,00

COMUNE DI RONZA
 Protocollo Pianifica Nr. 98833/2023 del 203-06-2023
 Doc. Principale - Class. 2.37 - Copia Documento

STAMPA ELENCO STORNI SU IMPEGNI

Capitolo: 193608.1					RIMBORSO SPESE VIAGGIO SEGRETARIO IN CONVENZIONE					
Estremi Impegno (Anno - NumDoc - NumDett - Data - AnnoResiduo)					Note Impegno	Delibera	Importo Originario		Importo Attuale	Disponibilità
Estremi Storno (Data - Numero - TipoStorno)					Note Storno			Importo Storno		
2021	867	1	31-12-2021	2021	RIMBORSO SPESE VIAGGIO SEGRETARIO IN CONVENZIONE		11,60		0,00	0,00
31-12-2022			1	Economia	PARIFICAZIONE CONTO DEL TESORIERE ANNO 2022 - FITTIZIA PER RIACCERTAME	2023 DETERMINA 209 del 12-05-2023(Esecutiva)		-11,60		
TOTALI CAPITOLO: 193608.1							11,60	-11,60	0,00	0,00

COMUNE DI RONZZA
 Protocollo Pianezza Nr. 98833/2023 del 203-06-2023
 Doc. Primitivo - Class. 2.37 - Copia Documento

STAMPA ELENCO STORNI SU IMPEGNI

Capitolo: 900730.1					PREMI ASSICURATIVI RESPONSABILITA' CIVILE V/TERZI					
Estremi Impegno (Anno - NumDoc - NumDett - Data - AnnoResiduo)					Note Impegno	Delibera	Importo Originario		Importo Attuale	Disponibilità
Estremi Storno (Data - Numero - TipoStorno)					Note Storno			Importo Storno		
2021	588	1	09-08-2021	2021	IMPEGNO SPESA PER ASSICURAZIONE RESP. CIVILE	2021 DETERMINA 503 del 00-00-0000(Esecutiva)	4.972,68		0,00	0,00
31-12-2022			1	Economia	PARIFICAZIONE CONTO DEL TESORIERE ANNO 2022 - FITTIZIA PER RIACCERTAME	2023 DETERMINA 209 del 12-05-2023(Esecutiva)		-4.972,68		
TOTALI CAPITOLO: 900730.1							4.972,68	-4.972,68	0,00	0,00

COMUNE DI RONZA
 Protocollo Pianifica Nr. 98833/2023 del 203-06-2023
 Doc. Principale - Class. 2.37 - Copia Documento

STAMPA ELENCO STORNI SU IMPEGNI

Capitolo: 45000.1					Manutenzione mezzi tecnici servizi di polizia stradale - acquisto di beni					
Estremi Impegno (Anno - NumDoc - NumDett - Data - AnnoResiduo)					Note Impegno	Delibera	Importo Originario		Importo Attuale	Disponibilità
Estremi Storno (Data - Numero - TipoStorno)					Note Storno			Importo Storno		
2019	730	1	31-12-2019	2019	MANUTENZIONE MEZZI TECNICI DI SERVIZIO		2.000,00		0,00	0,00
31-12-2022			1	Economia	PARIFICAZIONE CONTO DEL TESORIERE ANNO 2022 - FITTIZIA PER RIACCERTAME	2023 DETERMINA 209 del 12-05-2023(Esecutiva)		-2.000,00		
TOTALI CAPITOLO: 45000.1							2.000,00	-2.000,00	0,00	0,00

STAMPA ELENCO STORNI SU IMPEGNI

Capitolo: 45006.1					PREMI DI ASSICURAZIONI MEZZI POLIZIA LOCALE					
Estremi Impegno (Anno - NumDoc - NumDett - Data - AnnoResiduo)					Note Impegno	Delibera	Importo Originario		Importo Attuale	Disponibilità
Estremi Storno (Data - Numero - TipoStorno)					Note Storno			Importo Storno		
2021	119	1	13-04-2021	2021	IMPEGNO DI SPESA E LIQUIDAZIONE PAGAMENTO DELLA TASSA AUTOMOBILISTICA/	2021 DETERMINA 168 del 00-00-0000(Esecutiva)	212,96		0,00	0,00
31-12-2022			1	Economia	PARIFICAZIONE CONTO DEL TESORIERE ANNO 2022 - FITTIZIA PER RIACCERTAME	2023 DETERMINA 209 del 12-05-2023(Esecutiva)		-212,96		
TOTALI CAPITOLO: 45006.1							212,96	-212,96	0,00	0,00

COMUNE DI RONZA
 Protocollo Pianifica Nr. 98833/2023 del 203-06-2023
 Doc. Priniciale - Class. 2.37 - Copia Documento

STAMPA ELENCO STORNI SU IMPEGNI

Capitolo: 56400.1					Gestione scuole materne - acquisto di beni					
Estremi Impegno (Anno - NumDoc - NumDett - Data - AnnoResiduo)					Note Impegno	Delibera	Importo Originario		Importo Attuale	Disponibilità
Estremi Storno (Data - Numero - TipoStorno)					Note Storno			Importo Storno		
2019	731	1	31-12-2019	2019	GESTIONE SCUOLA MATERNA ACQUISTO BENI		1.340,00		0,00	0,00
31-12-2022			1	Economia	PARIFICAZIONE CONTO DEL TESORIERE ANNO 2022 - FITTIZIA PER RIACCERTAME	2023 DETERMINA 209 del 12-05-2023(Esecutiva)		-1.340,00		
TOTALI CAPITOLO: 56400.1							1.340,00	-1.340,00	0,00	0,00

STAMPA ELENCO STORNI SU IMPEGNI

Capitolo: 58204.1					Combustibile				
Estremi Impegno (Anno - NumDoc - NumDett - Data - AnnoResiduo)					Note Impegno	Delibera	Importo Originario	Importo Attuale	Disponibilità
Estremi Storno (Data - Numero - TipoStorno)					Note Storno		Importo Storno		
2020	520	1	23-10-2020	2020	DETERMINA A CONTRARRE PER AFFIDAMENTO, TRAMITE PROCEDURA SUL PORTALE a	2021 DETERMINA 160 del 00-00-0000(Esecutiva)	2.479,54	0,00	0,00
31-12-2022			1	Economia	PARIFICAZIONE CONTO DEL TESORIERE ANNO 2022 - FITTIZIA PER RIACCERTAME	2023 DETERMINA 209 del 12-05-2023(Esecutiva)		-2.479,54	
TOTALI CAPITOLO: 58204.1							2.479,54	-2.479,54	0,00

COMUNE DI RONZA
 Protocollo Pianifica Nr. 98833/2023 del 203-06-2023
 Doc. Pricipale - Class. 2.37 - Copia Documento

STAMPA ELENCO STORNI SU IMPEGNI

Capitolo: 58400.1					Fornitura gratuita di libri scolastici agli alunni - acquisto					
Estremi Impegno (Anno - NumDoc - NumDett - Data - AnnoResiduo)					Note Impegno	Delibera	Importo Originario		Importo Attuale	Disponibilità
Estremi Storno (Data - Numero - TipoStorno)					Note Storno			Importo Storno		
2021	542	1	15-07-2021	2021	FORNITURA DI LIBRI SCOLASTICI, ANNUALITÀ 2021/2022.CIG: Z89324DB37	2022 DETERMINA 302 del 00-00-0000(Esecutiva)	4.900,00		4.789,02	0,00
31-12-2022			1	Economia	PARIFICAZIONE CONTO DEL TESORIERE ANNO 2022 - FITTIZIA PER RIACCERTAME	2023 DETERMINA 209 del 12-05-2023(Esecutiva)		-110,98		
TOTALI CAPITOLO: 58400.1							4.900,00	-110,98	4.789,02	0,00

COMUNE DI RONVIA
 Protocollo Pianificazione Nr. 988237/202233 del 2023-06-202233
 Doc. Primitivo - Class. 2.37 - Copia

STAMPA ELENCO STORNI SU IMPEGNI

Pagina: 43

Capitolo: 58500.1

FINANZIAMENTO DEI SERVIZI PUBBLICI E PRIVATI TENDENTI AL RECUPERO DI B ENI AMBIENTALI, ARCHEOLOGICI E CULTURALI CON PROVENTI TASSA DI SBARC

Estremi Impegno (Anno - NumDoc - NumDett - Data - AnnoResiduo)					Note Impegno	Delibera	Importo Originario	Importo Attuale	Disponibilità	
Estremi Storno (Data - Numero - TipoStorno)					Note Storno		Importo Storno			
2016	764	1	30-12-2016	2016	IMPEGNO 2016	2018 DETERMINA 93 del 00-00-0000(Esecutiva)	1.318,35	0,00	0,00	
31-12-2022			1	Economia	PARIFICAZIONE CONTO DEL TESORIERE ANNO 2022 - FITTIZIA PER RIACCERTAME	2023 DETERMINA 209 del 12-05-2023(Esecutiva)		-1.318,35		
TOTALI CAPITOLO: 58500.1							1.318,35	-1.318,35	0,00	0,00

STAMPA ELENCO STORNI SU IMPEGNI

Capitolo: 58503.1					SCUOLE: GESTIONE MANUTENZIONE CALDAIE					
Estremi Impegno (Anno - NumDoc - NumDett - Data - AnnoResiduo)					Note Impegno	Delibera	Importo Originario		Importo Attuale	Disponibilità
Estremi Storno (Data - Numero - TipoStorno)					Note Storno			Importo Storno		
2021	826	1	31-12-2021	2021	IMPEGNO SPESA PER MANUTENZIONE CALDAIE 2020/2021	2022 DETERMINA 142 del 00-00-0000(Esecutiva)	8.600,00		7.930,00	0,00
31-12-2022			1	Economia	PARIFICAZIONE CONTO DEL TESORIERE ANNO 2022 - FITTIZIA PER RIACCERTAME	2023 DETERMINA 209 del 12-05-2023(Esecutiva)		-670,00		
TOTALI CAPITOLO: 58503.1							8.600,00	-670,00	7.930,00	0,00

COMUNE DI RONZA
 Protocollo Pianifica Nr. 98833/2023 del 203-06-2023
 Doc. Principale - Class. 2.37 - Copia Documento

STAMPA ELENCO STORNI SU IMPEGNI

Capitolo: 81201.1					SPESE PER PROGETTO ERASMUS + (ENTRATA 239.01)					
Estremi Impegno (Anno - NumDoc - NumDett - Data - AnnoResiduo)					Note Impegno	Delibera	Importo Originario		Importo Attuale	Disponibilità
Estremi Storno (Data - Numero - TipoStorno)					Note Storno			Importo Storno		
2017	885	1	27-12-2017	2017	IMPEGNO PER PROGETTO ERASMUS + SPRINTERS 2017	2019 DETERMINA 46 del 00-00-0000(Esecutiva)	3.653,59		0,00	0,00
31-12-2022			1	Economia	PARIFICAZIONE CONTO DEL TESORIERE ANNO 2022 - FITTIZIA PER RIACCERTAME	2023 DETERMINA 209 del 12-05-2023(Esecutiva)		-3.653,59		
TOTALI CAPITOLO: 81201.1							3.653,59	-3.653,59	0,00	0,00

COMUNE DI RONZEA
 Protocollo Pianifica Nr. 98833/2023 del 203-06-2023
 Doc. Pricipale - Class. 2.37 - Copia Documento

STAMPA ELENCO STORNI SU IMPEGNI

Capitolo: 97600.1					Manutenzione ordinaria delle strade comunali - prestazione di servizi					
Estremi Impegno (Anno - NumDoc - NumDett - Data - AnnoResiduo)					Note Impegno	Delibera	Importo Originario		Importo Attuale	Disponibilità
Estremi Storno (Data - Numero - TipoStorno)					Note Storno			Importo Storno		
2020	311	1	16-06-2020	2020	à Lavori di realizzazione di attraversamenti pedonali rialzati à	2022 DETERMINA 265 del 00-00-0000(Esecutiva)	10.000,00		9.283,23	0,00
31-12-2022			1	Economia	PARIFICAZIONE CONTO DEL TESORIERE ANNO 2022 - FITTIZIA PER RIACCERTAME	2023 DETERMINA 209 del 12-05-2023(Esecutiva)		-716,77		
TOTALI CAPITOLO: 97600.1							10.000,00	-716,77	9.283,23	0,00

COMUNE DI RONZA
 Protocollo Pianezza Nr. 98833/2023 del 203-06-2023
 Doc. Primitivo - Class. 2.37 - Copia

STAMPA ELENCO STORNI SU IMPEGNI

Capitolo: 107602.1					IMPIEGO DI FONDI PER LA PULIZIA DELLE SPIAGGE.=					
Estremi Impegno (Anno - NumDoc - NumDett - Data - AnnoResiduo)					Note Impegno	Delibera	Importo Originario		Importo Attuale	Disponibilità
Estremi Storno (Data - Numero - TipoStorno)					Note Storno			Importo Storno		
2016	770	1	30-12-2016	2016	IMPEGNO 2016	2018 DETERMINA 432 del 00-00-0000(Esecutiva)	3.537,84		0,00	0,00
31-12-2022			1	Economia	PARIFICAZIONE CONTO DEL TESORIERE ANNO 2022 - FITTIZIA PER RIACCERTAME	2023 DETERMINA 209 del 12-05-2023(Esecutiva)		-3.537,84		
TOTALI CAPITOLO: 107602.1							3.537,84	-3.537,84	0,00	0,00

COMUNE DI RONZA
 Protocollo Pianifica Nr. 98833/2023 del 203-06-2023
 Doc. Priniciale - Class. 2.37 - Copia Documento

STAMPA ELENCO STORNI SU IMPEGNI

Capitolo: 121601.1					MANUTENZIONE IMPIANTO DI DEPURAZION E PONZA SUD CAP. 510 ENTRATA					
Estremi Impegno (Anno - NumDoc - NumDett - Data - AnnoResiduo)					Note Impegno	Delibera	Importo Originario		Importo Attuale	Disponibilità
Estremi Storno (Data - Numero - TipoStorno)					Note Storno			Importo Storno		
2012	166	1	02-01-2012	2012	IMPEGNO SPESA PER FUNZIONAMENTO DEL DEPURATORE.		597,20		0,00	0,00
31-12-2022				1 Economia	PARIFICAZIONE CONTO DEL TESORIERE ANNO 2022 - FITTIZIA PER RIACCERTAME	2023 DETERMINA 209 del 12-05-2023(Esecutiva)		-597,20		
2014	585	1	13-11-2014	2014	IMPEGNO SPESA PER TRASPORTO E INSTALLAZIONE CAMPIONATORE DEPURATORE		4.697,00		0,00	0,00
31-12-2022				1 Economia	PARIFICAZIONE CONTO DEL TESORIERE ANNO 2022 - FITTIZIA PER RIACCERTAME	2023 DETERMINA 209 del 12-05-2023(Esecutiva)		-4.697,00		
TOTALI CAPITOLO: 121601.1							5.294,20	-5.294,20	0,00	0,00

COMUNE DI RONZA
 Protocollo Pianifica Nr. 98833/2023 del 03-05-2023
 Doc. Pianifica - Class. 2.37 - Copia Documento

STAMPA ELENCO STORNI SU IMPEGNI

Capitolo: 122000.1					BAGNI CHIMICI PRESTAZIONE DI SERVIZI I					
Estremi Impegno (Anno - NumDoc - NumDett - Data - AnnoResiduo)					Note Impegno	Delibera	Importo Originario		Importo Attuale	Disponibilità
Estremi Storno (Data - Numero - TipoStorno)					Note Storno			Importo Storno		
2019	472	1	05-08-2019	2019	SERVIZI AGGIUNTIVA ALLA FORNITURA A NOLEGGIO BAGNI CHIMICI 12.07. AL 12	2020 DETERMINA 63 del 00-00-0000(Esecutiva)	2.806,00		0,00	0,00
31-12-2022			1	Economia	PARIFICAZIONE CONTO DEL TESORIERE ANNO 2022 - FITTIZIA PER RIACCERTAME	2023 DETERMINA 209 del 12-05-2023(Esecutiva)		-2.806,00		
TOTALI CAPITOLO: 122000.1							2.806,00	-2.806,00	0,00	0,00

STAMPA ELENCO STORNI SU IMPEGNI

Capitolo: 126200.1					Gestione servizio smaltimento rifiu ti solidi urbani interni - Prestazi one di servizi					
Estremi Impegno (Anno - NumDoc - NumDett - Data - AnnoResiduo)					Note Impegno	Delibera	Importo Originario		Importo Attuale	Disponibilità
Estremi Storno (Data - Numero - TipoStorno)					Note Storno			Importo Storno		
2018	92	1	02-03-2018	2018	Impegno spesa per incarico consulenza di parte nel giudizio à Comune	2018 DETERMINA 96 del 00-00-0000(Esecutiva)	6.597,76		4.800,00	4.800,00
31-12-2022					1 Economia	PARIFICAZIONE CONTO DEL TESORIERE ANNO 2022 - FITTIZIA PER RIACCERTAME	2023 DETERMINA 209 del 12-05-2023(Esecutiva)		-1.797,76	
2019	310	1	08-05-2019	2019	Determina a contrarre per acquisizione, su piattaforma M.e.P.A., del s	2019 DETERMINA 162 del 00-00-0000(Esecutiva)	6.000,00		0,00	0,00
31-12-2022					1 Economia	PARIFICAZIONE CONTO DEL TESORIERE ANNO 2022 - FITTIZIA PER RIACCERTAME	2023 DETERMINA 209 del 12-05-2023(Esecutiva)		-6.000,00	
TOTALI CAPITOLO: 126200.1							12.597,76	-7.797,76	4.800,00	4.800,00

COMUNE DI RONVIA
 Protocollo Pianifica NI. 98833/2023 del 03-06-2023
 Doc. Pianifica - Class. 2.37 - Copia Documento

STAMPA ELENCO STORNI SU IMPEGNI

Capitolo: 95600.1					Mantenimento e funzionamento uffici della viabilita` - acquisto di ben i					
Estremi Impegno (Anno - NumDoc - NumDett - Data - AnnoResiduo)					Note Impegno	Delibera	Importo Originario		Importo Attuale	Disponibilita`
Estremi Storno (Data - Numero - TipoStorno)					Note Storno			Importo Storno		
2016	259	1	17-05-2016	2016	impegno spesa per acquisto segnaletica stradale		1.190,60		0,00	0,00
31-12-2022					1 Economia	PARIFICAZIONE CONTO DEL TESORIERE ANNO 2022 - FITTIZIA PER RIACCERTAME	2023 DETERMINA 209 del 12-05-2023(Esecutiva)		-1.190,60	
2020	406	1	21-08-2020	2020	INTEGRAZIONE IMPEGNOPO PER VARIANTE LAVORI SUPPLEMENTARI PER SICUREZZA		5.170,00		0,00	0,00
31-12-2022					1 Economia	PARIFICAZIONE CONTO DEL TESORIERE ANNO 2022 - FITTIZIA PER RIACCERTAME	2023 DETERMINA 209 del 12-05-2023(Esecutiva)		-5.170,00	
2020	542	1	06-11-2020	2020	FORNITURA DI MATERIALE PER LAVORI IN AMMINISTRAZIONE DIRETTA - DETERMI	2021 DETERMINA 378 del 00-00-0000(Esecutiva)	302,05		0,00	0,00
31-12-2022					1 Economia	PARIFICAZIONE CONTO DEL TESORIERE ANNO 2022 - FITTIZIA PER RIACCERTAME	2023 DETERMINA 209 del 12-05-2023(Esecutiva)		-302,05	
TOTALI CAPITOLO: 95600.1							6.662,65	-6.662,65	0,00	0,00

COMUNE DI RONZA
 Protocollo Pianifica Nr. 9823/2023 del 03-05-2023
 Doc. Pricipale - Class. 237 - Copia Documento

STAMPA ELENCO STORNI SU IMPEGNI

Capitolo: 103600.1					Servizio di pubblico trasporto - prestazione di servizi (IVA)					
Estremi Impegno (Anno - NumDoc - NumDett - Data - AnnoResiduo)					Note Impegno	Delibera	Importo Originario		Importo Attuale	Disponibilità
Estremi Sorno (Data - Numero - TipoSorno)					Note Sorno			Importo Sorno		
2018	46	1	06-02-2018	2018	OGGETTO: RECEPIMENTO DELIBERAZIONE DI G.C. NÂ° 111 DEL 31 AGOSTO 2017	2019 DETERMINA 39 del 00-00-0000(Esecutiva)	38.000,00		0,00	0,00
31-12-2022				1 Economia	PARIFICAZIONE CONTO DEL TESORIERE ANNO 2022 - FITTIZIA PER RIACCERTAME	2023 DETERMINA 209 del 12-05-2023(Esecutiva)		-38.000,00		
TOTALI CAPITOLO: 103600.1							38.000,00	-38.000,00	0,00	0,00

COMUNE DI RONZEA
 Protocollo Pianifica Nr. 98833/2023 del 203-06-2023
 Doc. Priniciale - Class. 2.37 - Copia Documento

STAMPA ELENCO STORNI SU IMPEGNI

Capitolo: 115600.1					INTERVENTI ALLE COSTE ISOLANE (ANCHE PIANI DI INTERVENTI EMERGENZA COMUNALI LITORALI- SICUREZZA -SANIFICAZIONE - CONTRIBUTO REGIONE LAZIO C					
Estremi Impegno (Anno - NumDoc - NumDett - Data - AnnoResiduo)					Note Impegno	Delibera	Importo Originario		Importo Attuale	Disponibilità
Estremi Storno (Data - Numero - TipoStorno)					Note Storno			Importo Storno		
2019	748	1	31-12-2019	2019	IMPEGNO SPESA PIANI INERVENTI COMUNALI		536,00		0,00	0,00
31-12-2022			1	Economia	PARIFICAZIONE CONTO DEL TESORIERE ANNO 2022 - FITTIZIA PER RIACCERTAME	2023 DETERMINA 209 del 12-05-2023(Esecutiva)		-536,00		
TOTALI CAPITOLO: 115600.1							536,00	-536,00	0,00	0,00

COMUNE DI FONZA
 Protocollo Pianezza Nr. 98833/2023 del 203-06-2023
 Doc. Primitivo - Class. 2.37 - Copia Documento

STAMPA ELENCO STORNI SU IMPEGNI

Capitolo: 145400.1					Istituzioni varie per servizi socia LI CAP. 171 E 503 ENTRATA					
Estremi Impegno (Anno - NumDoc - NumDett - Data - AnnoResiduo)					Note Impegno	Delibera	Importo Originario		Importo Attuale	Disponibilità
Estremi Storno (Data - Numero - TipoStorno)					Note Storno			Importo Storno		
2018	98	1	15-03-2018	2018	Determinazione di impegno spesa risorse per iniziative "Progetto TE-La	2018 DETERMINA 102 del 00-00-0000(Esecutiva)	1.060,00		0,00	0,00
	31-12-2022			1	Economia	PARIFICAZIONE CONTO DEL TESORIERE ANNO 2022 - FITTIZIA PER RIACCERTAME	2023 DETERMINA 209 del 12-05-2023(Esecutiva)		-1.060,00	
2020	2	1	14-01-2020	2020	Prenotazione d'impegno spesa per erogazione servizio "l'uomo non Ã un	2020 DETERMINA 249 del 00-00-0000(Esecutiva)	3.050,00		1.913,95	0,00
	31-12-2022			1	Economia	PARIFICAZIONE CONTO DEL TESORIERE ANNO 2022 - FITTIZIA PER RIACCERTAME	2023 DETERMINA 209 del 12-05-2023(Esecutiva)		-1.136,05	
2020	3	1	14-01-2020	2020	Prenotazione d'impegno per servizio di gestione del centro "Il veliero	2020 DETERMINA 12 del 00-00-0000(Esecutiva)	3.050,00		0,00	0,00
	31-12-2022			1	Economia	PARIFICAZIONE CONTO DEL TESORIERE ANNO 2022 - FITTIZIA PER RIACCERTAME	2023 DETERMINA 209 del 12-05-2023(Esecutiva)		-3.050,00	
2020	78	1	28-02-2020	2020	PRENOTAZIONE IMPEGNO SPESA PER EROGAZIONE SERVIZIO L' UOMO NON E' UN'I	2020 DETERMINA 83 del 00-00-0000(Esecutiva)	3.050,00		0,00	0,00
	31-12-2022			1	Economia	PARIFICAZIONE CONTO DEL TESORIERE ANNO 2022 - FITTIZIA PER RIACCERTAME	2023 DETERMINA 209 del 12-05-2023(Esecutiva)		-3.050,00	
2020	432	1	01-09-2020	2020	IMPEGNO SPESA PER EROGAZIONE DEI SERVIZI ALLA PERSONA INCLUSI NEL PROG	2020 DETERMINA 324 del 00-00-0000(Esecutiva)	3.854,00		0,00	0,00
	31-12-2022			1	Economia	PARIFICAZIONE CONTO DEL TESORIERE ANNO 2022 - FITTIZIA PER RIACCERTAME	2023 DETERMINA 209 del 12-05-2023(Esecutiva)		-3.854,00	
2020	448	1	16-09-2020	2020	â Progetto Sociale Attivo per la sorveglianza dei minori presso le sc	2022 DETERMINA 188 del 00-00-0000(Esecutiva)	1.500,00		1.054,20	0,00
	31-12-2022			1	Economia	PARIFICAZIONE CONTO DEL TESORIERE ANNO 2022 - FITTIZIA PER RIACCERTAME	2023 DETERMINA 209 del 12-05-2023(Esecutiva)		-445,80	
TOTALI CAPITOLO: 145400.1							15.564,00	-12.595,85	2.968,15	0,00

COMUNE DI RONZUA
 Protocollo Pianificazione N. 9823/2023 del 03-06-2023
 Doc. Principale - Class. 2.37 - Copia Documento

STAMPA ELENCO STORNI SU IMPEGNI

Capitolo: 147400.1					Cimiteri comunali ed uffici prepost i - acquisto di beni					
Estremi Impegno (Anno - NumDoc - NumDett - Data - AnnoResiduo)					Note Impegno	Delibera	Importo Originario		Importo Attuale	Disponibilità
Estremi Storno (Data - Numero - TipoStorno)					Note Storno			Importo Storno		
2016	774	1	30-12-2016	2016	IMPEGNO 2016	2018 DETERMINA 183 del 00-00-0000(Esecutiva)	3.261,33		0,00	0,00
31-12-2022			1	Economia	PARIFICAZIONE CONTO DEL TESORIERE ANNO 2022 - FITTIZIA PER RIACCERTAME	2023 DETERMINA 209 del 12-05-2023(Esecutiva)		-3.261,33		
TOTALI CAPITOLO: 147400.1							3.261,33	-3.261,33	0,00	0,00

STAMPA ELENCO STORNI SU IMPEGNI

Capitolo: 168806.1					TOPONOMASTICA E NUMERAZIONE CIVICA - CENSIMENTO CIMITERIALE ENTRATA 54003					
Estremi Impegno (Anno - NumDoc - NumDett - Data - AnnoResiduo)					Note Impegno	Delibera	Importo Originario	Importo Attuale	Disponibilità	
Estremi Storno (Data - Numero - TipoStorno)					Note Storno		Importo Storno			
2020	390	1	31-07-2020	2020	Affidamento del Servizio di Revisione Generale e Rifacimento della Num	2022 DETERMINA 175 del 00-00-0000(Esecutiva)	225.407,66	225.407,66	123.150,81	
			09-02-2022	1	Altro	Affidamento del Servizio di Revisione Generale e Rifacimento della Num		0,00		
			29-03-2022	2	Altro	Affidamento del Servizio di Revisione Generale e Rifacimento della Num		0,00		
2020	202241	1	09-02-2022	2020	COMMISSIONE GIUDICATRICE	2022 DETERMINA 45 del 00-00-0000(Esecutiva)	2.039,70	2.039,70	0,00	
			09-02-2022	1	Altro	COMMISSIONE GIUDICATRICE		0,00		
2020	2022114	1	29-03-2022	2020	SERVIZIO DI REVISIONE GENERALE E RIFACIMENTO DELLA NUMERAZIONE CIVICA	2022 DETERMINA 173 del 00-00-0000(Esecutiva)	82.435,40	82.435,40	0,00	
			29-03-2022	1	Altro	SERVIZIO DI REVISIONE GENERALE E RIFACIMENTO DELLA NUMERAZIONE CIVICA		0,00		
TOTALI CAPITOLO: 168806.1							309.882,76	0,00	309.882,76	123.150,81

COMUNE DI RONZVA
 Protocollo Pianificazione N. 98237/20223 del 03-06-2023
 Doc. Puntigall - C. 237 - Copia Documento

STAMPA ELENCO STORNI SU IMPEGNI

Capitolo: 100800.1					Mantenimento e funzionamento uffici addetti all'illuminazione pubblica - acquisto di beni					
Estremi Impegno (Anno - NumDoc - NumDett - Data - AnnoResiduo)					Note Impegno	Delibera	Importo Originario	Importo Attuale	Disponibilità	
Estremi Storno (Data - Numero - TipoStorno)					Note Storno		Importo Storno			
2013	204	1	19-12-2013	2013	IMPEGNO SOMME PER SENTENZA CONSIGLIO DI STATO N 3444/13		4.500,00	0,00	0,00	
31-12-2022					1 Economia PARIFICAZIONE CONTO DEL TESORIERE ANNO 2022 - FITTIZIA PER RIACCERTAME	2023 DETERMINA 209 del 12-05-2023(Esecutiva)		-4.500,00		
2018	685	1	31-12-2018	2018	IMPEGNO SPESA		10.000,00	0,00	0,00	
31-12-2022					1 Economia PARIFICAZIONE CONTO DEL TESORIERE ANNO 2022 - FITTIZIA PER RIACCERTAME	2023 DETERMINA 209 del 12-05-2023(Esecutiva)		-10.000,00		
2020	586	1	03-12-2020	2020	AFFIDAMENTO SERVIZIO DI NOLEGGIO LUMINARIE IN OCCASIONE DELLE FESTIVIT	2021 DETERMINA 480 del 00-00-0000(Esecutiva)	301,00	0,00	0,00	
31-12-2022					1 Economia PARIFICAZIONE CONTO DEL TESORIERE ANNO 2022 - FITTIZIA PER RIACCERTAME	2023 DETERMINA 209 del 12-05-2023(Esecutiva)		-301,00		
TOTALI CAPITOLO: 100800.1							14.801,00	-14.801,00	0,00	0,00
TOTALI TITOLO: SPESE CORRENTI							865.827,24	-351.554,33	514.272,91	240.083,27

COMUNE DI RONAZZA
 Protocollo Pianificazione MI. 998237/20223 del 2023-06-20/2023
 Doc. Principale - Class. 2137 - Copia Documento

STAMPA ELENCO STORNI SU IMPEGNI

Capitolo: 188500.1					INTERVENTO PER LA MESSA IN SICUREZZA DELLA COLLINA DEL BELVEDERE FINANZIATI DAL MINISTERO DELL'AMBIENTE. CAP. 798 ENTRATA					
Estremi Impegno (Anno - NumDoc - NumDett - Data - AnnoResiduo)					Note Impegno	Delibera	Importo Originario	Importo Attuale	Disponibilità	
Estremi Storno (Data - Numero - TipoStorno)					Note Storno		Importo Storno			
2008	123	1	31-12-2008	2008	collina belvedere	2022 DETERMINA 266 del 12-06-2022()	848.095,97		848.095,97	848.095,97
08-07-2022			1	Altro	collina belvedere			0,00		
2015	2022433	1	08-07-2022	2015	INCENTIVI RUP	2022 DETERMINA 266 del 00-00-0000(Esecutiva)	36.000,00		36.000,00	33.089,73
08-07-2022			1	Altro	INCENTIVI RUP			0,00		
TOTALI CAPITOLO: 188500.1							884.095,97	0,00	884.095,97	881.185,70

COMUNE DI RONZA
 Protocollo Pianifica Nr. 98833/2023 del 03-07-2023
 Doc. Principale - Class. 2.37 - Copia Documento

STAMPA ELENCO STORNI SU IMPEGNI

Capitolo: 230100.1

SPESE PER FINANZIARE I LAVORI DI SISTEMAZIONE DEL PLESSO SCOLASTICO DI VIA CAVATELLA DA CONT RIBUTO MINISTERIALE CAAP. ENTRATA 822.00

Estremi Impegno (Anno - NumDoc - NumDett - Data - AnnoResiduo)					Note Impegno	Delibera	Importo Originario	Importo Attuale	Disponibilità	
Estremi Storno (Data - Numero - TipoStorno)					Note Storno		Importo Storno			
2013	277	1	31-12-2013	2013	Inserire Descrizione	2022 DETERMINA 136 del 00-00-0000(Esecutiva)	20.000,00	0,00	0,00	
31-12-2022			1	Insussistenza	PARIFICAZIONE CONTO DEL TESORIERE ANNO 2022 - FITTIZIA PER RIACCERTAME	2023 DETERMINA 209 del 12-05-2023(Esecutiva)		-20.000,00		
2015	2016298	1	31-05-2016	2015	LAVORI SISTEMAZIONE PLESSO SOCLASTICO CAVATELLA	2016 DETERMINA 73 del 00-00-0000(Esecutiva)	25.140,00	0,00	0,00	
31-12-2022			1	Economia	PARIFICAZIONE CONTO DEL TESORIERE ANNO 2022 - FITTIZIA PER RIACCERTAME	2023 DETERMINA 209 del 12-05-2023(Esecutiva)		-25.140,00		
2016	775	1	30-12-2016	2016	IMPEGNO 2016		50.665,00	424,70	0,00	
31-12-2022			1	Economia	PARIFICAZIONE CONTO DEL TESORIERE ANNO 2022 - FITTIZIA PER RIACCERTAME	2023 DETERMINA 209 del 12-05-2023(Esecutiva)		-50.240,30		
TOTALI CAPITOLO: 230100.1							95.805,00	-95.380,30	424,70	0,00

COMUNE DI RONZA
 Protocollo Pianificazione Nr. 98237/2023 del 20-05-2023
 Doc. Primitivo - Class. 237 - Copia Documento

STAMPA ELENCO STORNI SU IMPEGNI

Capitolo: 244603.1

MESSA IN SICUREZZA PLESSO SCOLASTICO SANTA MARIA FINANZIAMENTO REGIONALE (ENTRATA 22200)

Estremi Impegno (Anno - NumDoc - NumDett - Data - AnnoResiduo)					Note Impegno	Delibera	Importo Originario		Importo Attuale	Disponibilità
Estremi Storno (Data - Numero - TipoStorno)					Note Storno			Importo Storno		
2019	330	1	23-05-2019	2019	Intervento di messa in sicurezza da rischio idrogeologico, per il cont	2022 DETERMINA 361 del 00-00-0000(Esecutiva)	105.671,57		105.671,57	0,00
04-02-2022			1	Altro	Intervento di messa in sicurezza da rischio idrogeologico, per il cont			0,00		
2021	202240	1	04-02-2022	2021	IMPEGNO SPESA PER INFISSI	2022 DETERMINA 396 del 00-00-0000(Esecutiva)	62.782,93		62.782,93	0,00
04-02-2022			1	Altro	IMPEGNO SPESA PER INFISSI			0,00		
TOTALI CAPITOLO: 244603.1							168.454,50	0,00	168.454,50	0,00

COMUNE DI RONVIA
 Protocollo Pianifica Nr. 98833/2023 del 03-05-2023
 Doc. Pianifica - Class. 2.37 - Copia Documento

STAMPA ELENCO STORNI SU IMPEGNI

Capitolo: 267000.1

MISURE PER IL FINANZIAMENTO DI AZIONI SPECIFICHE SUL PATRIMONIO IMMOBILIARE COMPENDIO VILLA DELLE TORTORE (ENTRATA 90714)

Estremi Impegno (Anno - NumDoc - NumDett - Data - AnnoResiduo)					Note Impegno	Delibera	Importo Originario		Importo Attuale	Disponibilità
Estremi Storno (Data - Numero - TipoStorno)					Note Storno			Importo Storno		
2021	2022111	1	25-03-2022	2021	SOTTOSCRIZIONE ATTO NOTARILE PER ACQUISTO IMMOBILE DENOMINATO à VILLA	2022 DETERMINA 190 del 00-00-0000(Esecutiva)	5.319,20		5.319,20	1.319,20
	25-03-2022			1	Altro	SOTTOSCRIZIONE ATTO NOTARILE PER ACQUISTO IMMOBILE DENOMINATO à VILLA			0,00	
	25-03-2022			4	Altro	IMPEGNO SPESA PER INTERVENTI VILLA DELLE TORTORE ANNUALITA 2020			0,00	
2021	2022174	1	06-05-2022	2021	IMPEGNO PER INCARICO DI COLLABORAZIONE PROFESSIONALE PER LA MESSA IN S	2022 DETERMINA 163 del 00-00-0000(Esecutiva)	7.000,00		7.000,00	7.000,00
	06-05-2022			1	Altro	IMPEGNO PER INCARICO DI COLLABORAZIONE PROFESSIONALE PER LA MESSA IN S			0,00	
	06-05-2022			5	Altro	IMPEGNO SPESA PER INTERVENTI VILLA DELLE TORTORE ANNUALITA 2020			0,00	
TOTALI CAPITOLO: 267000.1							12.319,20	0,00	12.319,20	8.319,20

COMUNE DI RONAZZA
 Protocollo Pianificazione Nr. 998237/20223 del 2023-06-20223
 Doc. Primitiviale - Classi. 2137 - Copia Documento

STAMPA ELENCO STORNI SU IMPEGNI

Capitolo: 267001.1					CONTRIBUTO REGIONALE RIQUALIFICAZIONE E MESSA IN SICUREZZA PIAZZA CHIESA DEI MARTIRI AL PORTO BORBONICO ENTARTA 907.22					
Estremi Impegno (Anno - NumDoc - NumDett - Data - AnnoResiduo)					Note Impegno	Delibera	Importo Originario	Importo Attuale	Disponibilità	
Estremi Storno (Data - Numero - TipoStorno)					Note Storno		Importo Storno			
2020	678	1	31-12-2020	2020	PROGETTAZIONE DEFINITIVA RIQUALIFICAZIONE E MESSA IN SICUREZZA PIAZZA	2022 DETERMINA 266 del 12-06-2022()	17.080,19	0,00	0,00	
07-07-2022					1 Altro	PROGETTAZIONE DEFINITIVA RIQUALIFICAZIONE E MESSA IN SICUREZZA PIAZZA		0,00		
31-12-2022					2 Altro	PARIFICAZIONE CONTO DEL TESORIERE ANNO 2022 - FITTIZIA PER RIACCERTAME		-17.080,19		
2020	689	1	30-12-2020	2020	IMPEGNO DEFINITIVO PROGETTAZIONE	2021 DETERMINA 248 del 00-00-0000(Esecutiva)	5.685,99	4.766,18	4.766,18	
31-12-2022					1 Altro	PARIFICAZIONE CONTO DEL TESORIERE ANNO 2022 - FITTIZIA PER RIACCERTAME	2023 DETERMINA 209 del 12-05-2023(Esecutiva)	-919,81		
2020	690	1	30-12-2020	2020	IMPEGNO SPESA PER PIAZZA SANTI MARTIRI	2021 DETERMINA 233 del 00-00-0000(Esecutiva)	3.492,79	0,00	0,00	
31-12-2022					1 Economia	PARIFICAZIONE CONTO DEL TESORIERE ANNO 2022 - FITTIZIA PER RIACCERTAME	2023 DETERMINA 209 del 12-05-2023(Esecutiva)	-3.492,79		
2021	2022421	1	07-07-2022	2021	INCENTIVI RUP	2022 DETERMINA 266 del 00-00-0000(Esecutiva)	919,81	919,81	363,62	
07-07-2022					1 Altro	INCENTIVI RUP		0,00		
TOTALI CAPITOLO: 267001.1							27.178,78	-21.492,79	5.685,99	5.129,80

COMUNE DI RONAZZA
 Protocollo Pianificazione N. 9823/2023 del 203-06-2023
 Doc. Principale - Class. 2.37 - Copia Documento

STAMPA ELENCO STORNI SU IMPEGNI

Pagina: 63

Capitolo: 289401.1

SPORT MISSIONE COMUNE - 2021 E 501602

Estremi Impegno (Anno - NumDoc - NumDett - Data - AnnoResiduo)					Note Impegno	Delibera	Importo Originario	Importo Attuale	Disponibilità	
Estremi Storno (Data - Numero - TipoStorno)					Note Storno		Importo Storno			
2021	202296	1	23-03-2022	2021	SERVIZI DI PROGETTAZIONE, DIREZIONE LAVORI E CONTABILITA' LAVORI, CO	2022 DETERMINA 273 del 00-00-0000(Esecutiva)	177.418,50	177.418,50	124.699,86	
	23-03-2022			1	Altro	SERVIZI DI PROGETTAZIONE, DIREZIONE LAVORI E CONTABILITA' LAVORI, CO		0,00		
	23-03-2022			2	Altro	IMPEGNO PER MUTUO CREDITO SPORTIVO SPORT MISSIONE COMUNE 2021 CONTRATT		0,00		
2021	2022372	1	13-06-2022	2021	IMPEGNO PER MUTUO CREDITO SPORTIVO	2022 DETERMINA 350 del 00-00-0000(Esecutiva)	1.281,00	1.281,00	1.281,00	
	13-06-2022			1	Altro	IMPEGNO PER MUTUO CREDITO SPORTIVO		0,00		
	13-06-2022			8	Altro	IMPEGNO PER MUTUO CREDITO SPORTIVO SPORT MISSIONE COMUNE 2021 CONTRATT		0,00		
2021	2022380	1	18-06-2022	2021	TRASCRIZIONE A FAVORE DEL COMUNE DI PONZA DELLE PARTICELLE DI CUI ALL	2022 DETERMINA 283 del 00-00-0000(Esecutiva)	9.417,00	9.417,00	0,00	
	18-06-2022			1	Altro	TRASCRIZIONE A FAVORE DEL COMUNE DI PONZA DELLE PARTICELLE DI CUI ALL		0,00		
	18-06-2022			9	Altro	IMPEGNO PER MUTUO CREDITO SPORTIVO SPORT MISSIONE COMUNE 2021 CONTRATT		0,00		
2021	2022429	1	08-07-2022	2021	INCENTIVI RUP		4.654,00	4.654,00	4.654,00	
	08-07-2022			1	Altro	INCENTIVI RUP		0,00		
	08-07-2022			12	Altro	IMPEGNO PER MUTUO CREDITO SPORTIVO SPORT MISSIONE COMUNE 2021 CONTRATT		0,00		
TOTALI CAPITOLO: 289401.1							192.770,50	0,00	192.770,50	130.634,86

STAMPA ELENCO STORNI SU IMPEGNI

Capitolo: 309402.1					MUTUO STRADE POSIZIONE 4377230/00 DEL 2001 EX MUTUO VIA ROMA PARATA E MADONNA CAP ENTRATA 982					
Estremi Impegno (Anno - NumDoc - NumDett - Data - AnnoResiduo)					Note Impegno	Delibera	Importo Originario		Importo Attuale	Disponibilità
Estremi Storno (Data - Numero - TipoStorno)					Note Storno			Importo Storno		
2009	202	1	31-12-2009	2009	mutuo strade	2018 DETERMINA 363 del 00-00-0000(Esecutiva)	17.228,62		0,00	0,00
31-12-2022				1	Altro	PARIFICAZIONE CONTO DEL TESORIERE ANNO 2022 - FITTIZIA PER RIACCERTAME		-17.228,62		
TOTALI CAPITOLO: 309402.1							17.228,62	-17.228,62	0,00	0,00

COMUNE DI RONVIA
 Protocollo Pianificazione Nr. 988237/20223 del 203-067-20223
 Doc. Primitivo - Class. 2.37 - Copia

STAMPA ELENCO STORNI SU IMPEGNI

Capitolo: 309403.1					CONSOLIDAMENTO DELLA FALESIA IN LOCALITA' CALA FONTE I STRALCIO ENTARTA 90706					
Estremi Impegno (Anno - NumDoc - NumDett - Data - AnnoResiduo)					Note Impegno	Delibera	Importo Originario	Importo Attuale	Disponibilità	
Estremi Storno (Data - Numero - TipoStorno)					Note Storno		Importo Storno			
2019	359	1	30-05-2019	2019	Servizio di progettazione definitiva/ese cutiva, direzione lavori e coo	2022 DETERMINA 266 del 12-06-2022()	5.310,20		5.310,20	5.310,20
	05-04-2022			1	Altro	Servizio di progettazione definitiva/ese cutiva, direzione lavori e coo		0,00		
	07-04-2022			2	Altro	Servizio di progettazione definitiva/ese cutiva, direzione lavori e coo		0,00		
2021	2022129	1	05-04-2022	2021	SALDO PROGETTAZIONE DEFINITIVA	2022 DETERMINA 169 del 00-00-0000(Esecutiva)	2.044,31		2.044,31	0,00
	05-04-2022			1	Altro	SALDO PROGETTAZIONE DEFINITIVA		0,00		
2021	2022132	1	07-04-2022	2021	DI LIQUIDAZIONE SALDO PER SERVIZIO DI PROGETTAZIONE DEFINITIVA/ESECUTI	2022 DETERMINA 134 del 00-00-0000(Esecutiva)	6.207,28		6.207,28	0,00
	07-04-2022			1	Altro	DI LIQUIDAZIONE SALDO PER SERVIZIO DI PROGETTAZIONE DEFINITIVA/ESECUTI		0,00		
TOTALI CAPITOLO: 309403.1							13.561,79	0,00	13.561,79	5.310,20

COMUNE DI RONVIA
 Protocollo Pianificazione N. 9823/2023 del 03-05-2023
 Doc. Puntigall - C. 237 - Copia Documento

STAMPA ELENCO STORNI SU IMPEGNI

Capitolo: 309404.1

INTERVENTO DI REGIMAZIONE IDROLOGICA DELL'AREA MONTE GUARDIA E TUNNEL ROMANO CHIAIA DI LUNA ENTRATA 90707

Estremi Impegno (Anno - NumDoc - NumDett - Data - AnnoResiduo)					Note Impegno	Delibera	Importo Originario	Importo Attuale	Disponibilità	
Estremi Storno (Data - Numero - TipoStorno)					Note Storno		Importo Storno			
2019	711	1	31-12-2019	2019	IMPEGNO SPESA TUNNEL CHIAIA DI LUNA	2022 DETERMINA 355 del 00-00-0000(Esecutiva)	0,00	0,00	0,00	
08-07-2022			1	Altro	IMPEGNO SPESA TUNNEL CHIAIA DI LUNA			0,00		
2021	2021398	1	19-05-2021	2021	Reimputazioni		563.759,50	554.159,30	554.159,30	
31-12-2022			1	Altro				-9.600,20		
2021	2022428	1	08-07-2022	2021	INCENTIVI RUP		9.600,20	9.600,20	8.437,68	
08-07-2022			1	Altro	INCENTIVI RUP			0,00		
TOTALI CAPITOLO: 309404.1							573.359,70	-9.600,20	563.759,50	562.596,98

COMUNE DI RONZA
 Protocollo Pianifica Nr. 998237/20223 del 2023-06-20223
 Doc. Pianificale - Classi. 237 - Copia Documento

STAMPA ELENCO STORNI SU IMPEGNI

Capitolo: 325602.1					IMPIEGO CONTRIBUTO REGIONALE PER FI NANZIAMENTO LAVORI SPOSTAMENTO CENT RALE ELETTRICA.= (FONDO LITORALE LAZIALE PER FINANZIARE IL COMPLETAM					
Estremi Impegno (Anno - NumDoc - NumDett - Data - AnnoResiduo)					Note Impegno	Delibera	Importo Originario		Importo Attuale	Disponibilità
Estremi Storno (Data - Numero - TipoStorno)					Note Storno			Importo Storno		
2014	821	1	30-12-2014	2014	IMPEGNO SPESA PER FOTOVOLTAICO	2018 DETERMINA 106 del 02-03-2018()	19.655,07		0,00	0,00
31-12-2022				1	Economia PARIFICAZIONE CONTO DEL TESORIERE ANNO 2022 - FITTIZIA PER RIACCERTAME	2023 DETERMINA 209 del 12-05-2023(Esecutiva)		-19.655,07		
TOTALI CAPITOLO: 325602.1							19.655,07	-19.655,07	0,00	0,00

COMUNE DI FONVZA
 Protocollo Pianifica Nr. 98833/2023 del 203-06-2023
 Doc. Principale - Class. 2.37 - Copia Documento

STAMPA ELENCO STORNI SU IMPEGNI

Pagina: 68

Capitolo: 326000.1

Opere di urbanizzazione primaria e secondaria finanziate con i proventi delle concessionarie edilizie che di risanamento urbano ed ambiente

Estremi Impegno (Anno - NumDoc - NumDett - Data - AnnoResiduo)					Note Impegno	Delibera	Importo Originario		Importo Attuale	Disponibilità
Estremi Storno (Data - Numero - TipoStorno)					Note Storno			Importo Storno		
2012	106	1	19-09-2012	2012	IMPEGNO SPESA PER COMPLETAMENTO ESTERNO CAMPO SPORTIVO CALAFONTANA.PAR	2012 15 del 19-09-2012()	9.702,92		1.573,00	1.573,00
31-12-2022					1 Economia	PARIFICAZIONE CONTO DEL TESORIERE ANNO 2022 - FITTIZIA PER RIACCERTAME	2023 DETERMINA 209 del 12-05-2023(Esecutiva)		-8.129,92	
2013	201561	1	20-02-2015	2013	INCARICO SISTEMAZIONE CAMPO SPORTIVO CALA FONTANA ALL'APERTO		1.268,80		0,00	0,00
31-12-2022					1 Economia	PARIFICAZIONE CONTO DEL TESORIERE ANNO 2022 - FITTIZIA PER RIACCERTAME	2023 DETERMINA 209 del 12-05-2023(Esecutiva)		-1.268,80	
2017	487	1	06-06-2017	2017	IMPEGNO SPESA PER SISTEMAZIONE SACRATO SANTA MARIA	2017 DETERMINA 384 del 00-00-0000(Esecutiva)	16.000,00		9.000,00	0,00
31-12-2022					1 Economia	PARIFICAZIONE CONTO DEL TESORIERE ANNO 2022 - FITTIZIA PER RIACCERTAME	2023 DETERMINA 209 del 12-05-2023(Esecutiva)		-7.000,00	
2017	600	1	10-08-2017	2017	Interventi di manutenzione straordinari degli edifici scolastici. In-t	2017 DETERMINA 458 del 00-00-0000(Esecutiva)	15.011,13		15.000,00	15.000,00
31-12-2022					1 Economia	PARIFICAZIONE CONTO DEL TESORIERE ANNO 2022 - FITTIZIA PER RIACCERTAME	2023 DETERMINA 209 del 12-05-2023(Esecutiva)		-11,13	
2019	318	1	09-05-2019	2019	QUOTA A CARICO DEL COMUNE PER PROGETTO VIA DELL'INCENSO		1.043,00		0,00	0,00
31-12-2022					1 Economia	PARIFICAZIONE CONTO DEL TESORIERE ANNO 2022 - FITTIZIA PER RIACCERTAME	2023 DETERMINA 209 del 12-05-2023(Esecutiva)		-1.043,00	
2019	705	1	19-12-2019	2019	FORNITURA DI MATERIALE PER LAVORI IN AMMINISTRAZIONE DIRETTA - ESTENSI	2019 DETERMINA 456 del 00-00-0000(Esecutiva)	737,48		0,00	0,00
31-12-2022					1 Economia	PARIFICAZIONE CONTO DEL TESORIERE ANNO 2022 - FITTIZIA PER RIACCERTAME	2023 DETERMINA 209 del 12-05-2023(Esecutiva)		-737,48	
2020	662	1	31-12-2020	2020	DETERMINA A CONTRARRE PER LA FORNITURA, TRAMITE PROCEDURA SUL PORTALE	2021 DETERMINA 370 del 00-00-0000(Esecutiva)	0,40		0,00	0,00
31-12-2022					1 Economia	PARIFICAZIONE CONTO DEL TESORIERE ANNO 2022 - FITTIZIA PER RIACCERTAME	2023 DETERMINA 209 del 12-05-2023(Esecutiva)		-0,40	
TOTALI CAPITOLO: 326000.1							43.763,73	-18.190,73	25.573,00	16.573,00

COMUNE DI FONVIA
 Protocollo Pianificazione N. 98237/2023 del 20-06-2023
 Doc. Principale - Class. 2.37 - Copia Documento

STAMPA ELENCO STORNI SU IMPEGNI

Pagina: 69

Capitolo: 326002.1

REALIZZAZIONE OPERE DI URBANIZZAZIONE PRIMARIA FINANZIATE CON I PROVENTI DEL CONDONO EDILIZIO

Estremi Impegno (Anno - NumDoc - NumDett - Data - AnnoResiduo)					Note Impegno	Delibera	Importo Originario		Importo Attuale	Disponibilità
Estremi Storno (Data - Numero - TipoStorno)					Note Storno			Importo Storno		
2011	2015123	1	16-03-2015	2011	COLLAUDO STATICO PERCORSO PEDONALE CALA FEOLA		979,20		0,00	0,00
	31-12-2022			1	Economia	PARIFICAZIONE CONTO DEL TESORIERE ANNO 2022 - FITTIZIA PER RIACCERTAME	2023 DETERMINA 209 del 12-05-2023(Esecutiva)	-979,20		
2013	2015170	1	24-03-2015	2013	IMPEGNO SPESA PER RECINZIONE E VIDEO SORVEGLIANZA TENSOSTRUTTURA CALA		9.900,00		0,00	0,00
	31-12-2022			1	Economia	PARIFICAZIONE CONTO DEL TESORIERE ANNO 2022 - FITTIZIA PER RIACCERTAME	2023 DETERMINA 209 del 12-05-2023(Esecutiva)	-9.900,00		
2017	835	1	19-12-2017	2017	IMPEGNO SPESA PER TENDE SCUOLA		2.000,00		0,00	0,00
	31-12-2022			1	Economia	PARIFICAZIONE CONTO DEL TESORIERE ANNO 2022 - FITTIZIA PER RIACCERTAME	2023 DETERMINA 209 del 12-05-2023(Esecutiva)	-2.000,00		
2017	2018141	1	05-04-2018	2017	PAGAMENTO ISET		5.949,65		0,00	0,00
	31-12-2022			1	Economia	PARIFICAZIONE CONTO DEL TESORIERE ANNO 2022 - FITTIZIA PER RIACCERTAME	2023 DETERMINA 209 del 12-05-2023(Esecutiva)	-5.949,65		
2018	300	1	04-06-2018	2018	IMPEGNO SPESA PER SISTEMAZIONE MURETTI PIAZZALE CHIESA PORTO		6.000,00		0,00	0,00
	31-12-2022			1	Economia	PARIFICAZIONE CONTO DEL TESORIERE ANNO 2022 - FITTIZIA PER RIACCERTAME	2023 DETERMINA 209 del 12-05-2023(Esecutiva)	-6.000,00		
2018	655	1	31-12-2018	2018	IMPEGNO 2018 DITTE e consulenti		2.096,16		2.096,16	0,00
	07-09-2022			1	Altro	IMPEGNO 2018 DITTE e consulenti		0,00		
2018	2022538	1	07-09-2022	2018	INTEGRAZIONE FOSSO LINGUANA VARIANTE		26.280,26		26.141,65	26.141,65
	07-09-2022			1	Altro	INTEGRAZIONE FOSSO LINGUANA VARIANTE		0,00		

STAMPA ELENCO STORNI SU IMPEGNI

Capitolo: 326002.1					REALIZZAZIONE OPERE DI URBANIZZAZIONE PRIMARIA FINANZIATE CON I PROVENTI DEL CONDONO EDILIZIO					
Estremi Impegno (Anno - NumDoc - NumDett - Data - AnnoResiduo)					Note Impegno	Delibera	Importo Originario	Importo Attuale	Disponibilità	
Estremi Storno (Data - Numero - TipoStorno)					Note Storno		Importo Storno			
2018	2022538	1	07-09-2022	2018	INTEGRAZIONE FOSSO LINGUANA VARIANTE		26.280,26	26.141,65	26.141,65	
	31-12-2022			2	Economia	PARIFICAZIONE CONTO DEL TESORIERE ANNO 2022 - FITTIZIA PER RIACCERTAME	2023 DETERMINA 209 del 12-05-2023(Esecutiva)	-138,61		
2021	466	1	04-06-2021	2021	IMPEGNO SPESA PER ARREDO URBANO		2.920,00	1.133,07	1.133,07	
	31-12-2022			1	Economia	PARIFICAZIONE CONTO DEL TESORIERE ANNO 2022 - FITTIZIA PER RIACCERTAME	2023 DETERMINA 209 del 12-05-2023(Esecutiva)	-1.786,93		
2021	835	1	30-12-2021	2021	IMPEGNO SPESA PER STRADELLO LA PIANA		28.240,19	28.240,19	3.062,45	
	07-05-2022			1	Altro	IMPEGNO SPESA PER STRADELLO LA PIANA		0,00		
2021	2022175	1	07-05-2022	2021	ACCONTO 30% DET. 167/2022		12.588,87	12.588,87	0,00	
	07-05-2022			1	Altro	ACCONTO 30% DET. 167/2022		0,00		
TOTALI CAPITOLO: 326002.1							96.954,33	-26.754,39	70.199,94	30.337,17

COMUNE DI RONZVA
 Protocollo Pianificazione N. 9823/2023 del 03-06-2023
 Doc. Principale - Class. 237 - Copia Documento

STAMPA ELENCO STORNI SU IMPEGNI

Capitolo: 326004.1

SOMME DA IMPIEGARE PER LA REDAZIONE DI UNA VARIANTE AL P.R.G. FINANZIAT A CON CONTRIBUTO L.R. 55/76. E.86000

Estremi Impegno (Anno - NumDoc - NumDett - Data - AnnoResiduo)					Note Impegno	Delibera	Importo Originario	Importo Attuale	Disponibilità	
Estremi Storno (Data - Numero - TipoStorno)					Note Storno		Importo Storno			
2010	29	1	17-05-2010	2010	SALDO COMPETENZE PER REDAZIONEPIANO DI ZONA COMPARTO 13.		47.700,00	0,00	0,00	
31-12-2022					1 Insussistenza	PARIFICAZIONE CONTO DEL TESORIERE ANNO 2022 - FITTIZIA PER RIACCERTAME	2023 DETERMINA 209 del 12-05-2023(Esecutiva)	-47.700,00		
2010	30	1	17-05-2010	2010	INCARICO PER ASSISTENZA E SUPPORTO PER LA REDAZIONE DI UNA DELIBERAZIO	2010 4 del 16-04-2010()	3.540,00	0,00	0,00	
31-12-2022					1 Insussistenza	PARIFICAZIONE CONTO DEL TESORIERE ANNO 2022 - FITTIZIA PER RIACCERTAME	2023 DETERMINA 209 del 12-05-2023(Esecutiva)	-3.540,00		
2010	31	1	17-05-2010	2010	INCARICO ALL'ING. MARCO FIORAVANTE PER CONSULENZE SU PRATICHE DEMANIAL	2010 1 del 04-05-2010()	2.400,00	0,00	0,00	
31-12-2022					1 Insussistenza	PARIFICAZIONE CONTO DEL TESORIERE ANNO 2022 - FITTIZIA PER RIACCERTAME	2023 DETERMINA 209 del 12-05-2023(Esecutiva)	-2.400,00		
2010	95	1	20-10-2010	2010	IMPEGNO SPESA PER INCARICO RIELABORAZIONE DEL PIANO DI UTILIZZO DEGLI		7.416,00	0,00	0,00	
31-12-2022					1 Insussistenza	PARIFICAZIONE CONTO DEL TESORIERE ANNO 2022 - FITTIZIA PER RIACCERTAME	2023 DETERMINA 209 del 12-05-2023(Esecutiva)	-7.416,00		
2011	194	1	19-06-2013	2011	impegno spesa per revisione generale dello strumento urbanistico conf	2022 DETERMINA 356 del 00-00-0000(Esecutiva)	14.832,64	1.881,60	0,00	
31-12-2022					1 Insussistenza	PARIFICAZIONE CONTO DEL TESORIERE ANNO 2022 - FITTIZIA PER RIACCERTAME	2023 DETERMINA 209 del 12-05-2023(Esecutiva)	-12.951,04		
2013	89	1	19-06-2013	2013	IMPEGNO SPESA PER REVISIONE GENERALE DELLO STRUMENTO URBANISTICO CIG.	2013 565656 del 04-06-2013()	35.000,00	21.000,00	21.000,00	
31-12-2022					1 Economia	PARIFICAZIONE CONTO DEL TESORIERE ANNO 2022 - FITTIZIA PER RIACCERTAME	2023 DETERMINA 209 del 12-05-2023(Esecutiva)	-14.000,00		
TOTALI CAPITOLO: 326004.1							110.888,64	-88.007,04	22.881,60	21.000,00

COMUNE DI RONZVA
 Protocollo Pianificazione N. 98237/2023 del 20-05-2023
 Doc. Primitivo - Class. 2/37 - Copia Documento

STAMPA ELENCO STORNI SU IMPEGNI

Capitolo: 326005.1

SPESA DA LOTTA ABUSIVISMO EDILIZIO - ENTR.87803 DEST. ARREDO URBANO -MAN. SPAZI PIAZZE - AREE PEDONALI

Estremi Impegno (Anno - NumDoc - NumDett - Data - AnnoResiduo)					Note Impegno	Delibera	Importo Originario	Importo Attuale	Disponibilità	
Estremi Storno (Data - Numero - TipoStorno)					Note Storno		Importo Storno			
2020	76	1	28-02-2020	2020	IMPEGNO SPESA PER RILIEVI TOPOGRAFICI		1.800,00	0,00	0,00	
31-12-2022					1 Insussistenza	PARIFICAZIONE CONTO DEL TESORIERE ANNO 2022 - FITTIZIA PER RIACCERTAME	2023 DETERMINA 209 del 12-05-2023(Esecutiva)	-1.800,00		
2020	579	1	25-11-2020	2020	IMPENSO VEDI ENTRATA 40200.03.087803 LOTTA ABUSIVISMO		16.839,07	0,00	0,00	
31-12-2022					1 Insussistenza	PARIFICAZIONE CONTO DEL TESORIERE ANNO 2022 - FITTIZIA PER RIACCERTAME	2023 DETERMINA 209 del 12-05-2023(Esecutiva)	-16.839,07		
TOTALI CAPITOLO: 326005.1							18.639,07	-18.639,07	0,00	0,00

COMUNE DI RONZA
 Protocollo Pianifica Nr. 98833/2023 del 03-05-2023
 Doc. Pianifica - Class. 2.37 - Copia Documento

STAMPA ELENCO STORNI SU IMPEGNI

Capitolo: 326800.1					ATTREZZATURE VERDE PUBBLICO MUTUO CASSA POSIZIONE 4521418 ENTRATA 973.00					
Estremi Impegno (Anno - NumDoc - NumDett - Data - AnnoResiduo)					Note Impegno	Delibera	Importo Originario		Importo Attuale	Disponibilità
Estremi Storno (Data - Numero - TipoStorno)					Note Storno			Importo Storno		
2014	2015316	1	29-05-2015	2014	IMPEGNO VERDE PUBBLICO		19.740,33		0,00	0,00
31-12-2022			1	Economia	PARIFICAZIONE CONTO DEL TESORIERE ANNO 2022 - FITTIZIA PER RIACCERTAME	2023 DETERMINA 209 del 12-05-2023(Esecutiva)		-19.740,33		
TOTALI CAPITOLO: 326800.1							19.740,33	-19.740,33	0,00	0,00

COMUNE DI RONZEA
 Protocollo Pianifica Nr. 98833/2023 del 203-06-2023
 Doc. Priniciale - Class. 2.37 - Copia Informatica

STAMPA ELENCO STORNI SU IMPEGNI

Capitolo: 328602.1					IMPIEGO DI RISORSE PROVENIENTI DA C ONTRIBUTO REGIONALE PER IL RECUPERO ED IL RISANAMENTO DELLE ABITAZIONI NEI CENTRI STORICI MInori E.82100					
Estremi Impegno (Anno - NumDoc - NumDett - Data - AnnoResiduo)					Note Impegno	Delibera	Importo Originario		Importo Attuale	Disponibilità
Estremi Storno (Data - Numero - TipoStorno)					Note Storno			Importo Storno		
2007	150	1	14-05-2007	2007	Inserire Descrizione	2017 DETERMINA 16 del 00-00-0000(Esecutiva)	390.001,54		0,00	0,00
31-12-2022			1	Economia	PARIFICAZIONE CONTO DEL TESORIERE ANNO 2022 - FITTIZIA PER RIACCERTAME	2023 DETERMINA 209 del 12-05-2023(Esecutiva)		-390.001,54		
TOTALI CAPITOLO: 328602.1							390.001,54	-390.001,54	0,00	0,00

COMUNE DI RONVIA
 Protocollo Pianifica Nr. 98833/2023 del 203-067-2023
 Doc. Priniciale - Class. 2.37 - Copia Documento

STAMPA ELENCO STORNI SU IMPEGNI

Capitolo: 339503.1

CONSOLIDAMENTO DELLA FALESIA IN FRANA LOC. SCOTTI/PORTO ENTRATA 90725

Estremi Impegno (Anno - NumDoc - NumDett - Data - AnnoResiduo)					Note Impegno	Delibera	Importo Originario		Importo Attuale	Disponibilità
Estremi Storno (Data - Numero - TipoStorno)					Note Storno			Importo Storno		
2020	676	1	22-12-2020	2020	DECRETO ASSEGNAZIONE RISCHIO IDROGEOLOGICO FRANA LOC. SCOTTI IMPEGNO	2021 DETERMINA 147 del 00-00-0000(Esecutiva)	248,00		0,00	0,00
20-04-2022			1	Altro	DECRETO ASSEGNAZIONE RISCHIO IDROGEOLOGICO FRANA LOC. SCOTTI IMPEGNO			0,00		
31-12-2022			2	Economia	PARIFICAZIONE CONTO DEL TESORIERE ANNO 2022 - FITTIZIA PER RIACCERTAME	2023 DETERMINA 209 del 12-05-2023(Esecutiva)		-248,00		
2020	2022145	1	20-04-2022	2020	LAVORI DI "CONSOLIDAMENTO DELLA FALESIA IN FRANA LOC. PARATA DEGLI SCO	2022 DETERMINA 137 del 00-00-0000(Esecutiva)	57.599,12		57.599,12	0,00
20-04-2022			1	Altro	LAVORI DI "CONSOLIDAMENTO DELLA FALESIA IN FRANA LOC. PARATA DEGLI SCO			0,00		
TOTALI CAPITOLO: 339503.1							57.847,12	-248,00	57.599,12	0,00

COMUNE DI RONVIA
 Protocollo Pianificazione Nr. 98833/2023 del 03-05-2023
 Doc. Principale - Class. 23 - Copia Documento

STAMPA ELENCO STORNI SU IMPEGNI

Capitolo: 339504.1					MITIGAZIONE DEL RISCHIO IDROGEOLOGICO IN LOC. LE FORNA - PONZA ENTRATA 90726					
Estremi Impegno (Anno - NumDoc - NumDett - Data - AnnoResiduo)					Note Impegno	Delibera	Importo Originario	Importo Attuale	Disponibilità	
Estremi Storno (Data - Numero - TipoStorno)					Note Storno		Importo Storno			
2020	674	1	22-12-2020	2020	DECRETO ASSEGNAZIONE CONTRIBUTO RISCHIO IDROGEOLOGICO IMPEGNO DI PARI		748,11	0,00	0,00	
20-04-2022			1	Altro	DECRETO ASSEGNAZIONE CONTRIBUTO RISCHIO IDROGEOLOGICO IMPEGNO DI PARI			0,00		
31-12-2022			2	Economia	PARIFICAZIONE CONTO DEL TESORIERE ANNO 2022 - FITTIZIA PER RIACCERTAME	2023 DETERMINA 209 del 12-05-2023(Esecutiva)		-748,11		
2020	2022146	1	20-04-2022	2020	AFFIDAMENTO AI SENSI DELL'ART. 1 C. 2 LETT. A) DEL L. 120/2020 PER S	2022 DETERMINA 138 del 00-00-0000(Esecutiva)	52.610,07	52.610,07	0,00	
20-04-2022			1	Altro	AFFIDAMENTO AI SENSI DELL'ART. 1 C. 2 LETT. A) DEL L. 120/2020 PER S			0,00		
TOTALI CAPITOLO: 339504.1							53.358,18	-748,11	52.610,07	0,00

COMUNE DI PONZA
 Protocollo Pianifica Nr. 98237/2023 del 20-05-2023
 Doc. Principale - Class. 23 - Copia Documento

STAMPA ELENCO STORNI SU IMPEGNI

Capitolo: 900714.1					CONSOLIDAMENTO MURI DI CONTENIMENTO PERCORSO PEDONALE LOC. SCOTTI / PORTO ENTRATA 90724					
Estremi Impegno (Anno - NumDoc - NumDett - Data - AnnoResiduo)					Note Impegno	Delibera	Importo Originario	Importo Attuale	Disponibilità	
Estremi Storno (Data - Numero - TipoStorno)					Note Storno		Importo Storno			
2020	675	1	22-12-2020	2020	DECRETO CONTRIBUTO RISCHIO IDRO.GICO PERCORSO PEDONALE LOC. SCOTTI IMP		248,01	0,00	0,00	
20-04-2022			1	Altro	DECRETO CONTRIBUTO RISCHIO IDRO.GICO PERCORSO PEDONALE LOC. SCOTTI IMP			0,00		
31-12-2022			2	Economia	PARIFICAZIONE CONTO DEL TESORIERE ANNO 2022 - FITTIZIA PER RIACCERTAME	2023 DETERMINA 209 del 12-05-2023(Esecutiva)		-248,01		
2020	2022147	1	20-04-2022	2020	LIQUIDAZIONE PER SERVIZI TECNICI DI PROGETTAZIONE DEFINITIVA ED ESECUT	2022 DETERMINA 139 del 00-00-0000(Esecutiva)	56.800,00	56.800,00	0,00	
20-04-2022			1	Altro	LIQUIDAZIONE PER SERVIZI TECNICI DI PROGETTAZIONE DEFINITIVA ED ESECUT			0,00		
TOTALI CAPITOLO: 900714.1							57.048,01	-248,01	56.800,00	0,00

STAMPA ELENCO STORNI SU IMPEGNI

Capitolo: 316204.1					CONTRIBUTO REGIONALE FOSSO LINGUANA ENTRATA (90710)					
Estremi Impegno (Anno - NumDoc - NumDett - Data - AnnoResiduo)					Note Impegno	Delibera	Importo Originario	Importo Attuale	Disponibilità	
Estremi Storno (Data - Numero - TipoStorno)					Note Storno		Importo Storno			
2020	496	1	13-10-2020	2020	Affidamento dei Servizi Tecnici di Progettazione Esecutiva, Direzione	2022 DETERMINA 237 del 00-00-0000(Esecutiva)	8.174,53	8.174,53	8.174,53	
09-02-2022			1	Altro	Affidamento dei Servizi Tecnici di Progettazione Esecutiva, Direzione			0,00		
2020	682	1	30-12-2020	2020	APPALTO FOSSO LINGUANA CONTRIBUTO REGIONALE	2021 DETERMINA 501 del 00-00-0000(Esecutiva)	16.383,64	16.383,64	14.041,68	
07-09-2022			1	Altro	APPALTO FOSSO LINGUANA CONTRIBUTO REGIONALE			0,00		
2021	202247	1	09-02-2022	2021	progettazione esecutiva fosso linquana	2022 DETERMINA 49 del 00-00-0000(Esecutiva)	31.315,97	31.315,97	0,00	
09-02-2022			1	Altro	progettazione esecutiva fosso linquana			0,00		
2021	2022543	1	07-09-2022	2021	INCENTIVI RUP	2022 DETERMINA 419 del 00-00-0000(Esecutiva)	7.678,56	7.678,56	3.339,34	
07-09-2022			1	Altro	INCENTIVI RUP			0,00		
TOTALI CAPITOLO: 316204.1							63.552,70	0,00	63.552,70	25.555,55

COMUNE DI RONZVA
 Protocollo Pianificazione N. 98237/20223 del 2023-06-20223
 Doc. Principale - Class. 237 - Copia Documento

STAMPA ELENCO STORNI SU IMPEGNI

Pagina: 79

Capitolo: 316206.1

CONTRIBUTO MINISTERIALE MESSA IN SICUREZZA FALESIA CALA GAETANO L.205/2017 (ENTRATA 90715)

Estremi Impegno (Anno - NumDoc - NumDett - Data - AnnoResiduo)					Note Impegno	Delibera	Importo Originario	Importo Attuale	Disponibilità	
Estremi Storno (Data - Numero - TipoStorno)					Note Storno		Importo Storno			
2021	2022109	1	24-03-2022	2021	AFFIDAMENTO INCARICO PER ATTIVITA' NATURALISTICHE COLLEGATE ALL' IN	2022 DETERMINA 98 del 00-00-0000(Esecutiva)	0,00	0,00	0,00	
	24-03-2022			1	Altro	AFFIDAMENTO INCARICO PER ATTIVITA' NATURALISTICHE COLLEGATE ALL' IN		0,00		
	24-03-2022			3	Altro	Servizio di progettazione definitiva ed esecutiva, coordinamento per l		0,00		
2021	2022424	1	08-07-2022	2021	INCENTIVI RUP		0,00	0,00	0,00	
	08-07-2022			1	Altro	INCENTIVI RUP		0,00		
	08-07-2022			11	Altro	MESSA IN SICUREZZA CALA GAETANO 20% RESTANTE PARTE GIA EROGATA		0,00		
TOTALI CAPITOLO: 316206.1							0,00	0,00	0,00	0,00

STAMPA ELENCO STORNI SU IMPEGNI

Pagina: 80

Capitolo: 316207.1

CONTRIBUTO MINISTERIALE PER ZANNONE EX CASA DI CACCIA L.205/2017 8ENTRATA 90716)

Estremi Impegno (Anno - NumDoc - NumDett - Data - AnnoResiduo)					Note Impegno	Delibera	Importo Originario	Importo Attuale	Disponibilità	
Estremi Storno (Data - Numero - TipoStorno)					Note Storno		Importo Storno			
2019	31620743	1	05-02-2020	2019	progettazione definitiva, esecutiva e direzione lavori della interven	2020 DETERMINA 55 del 05-02-2020()	80.080,57	0,00	0,00	
31-12-2022					1 Economia	PARIFICAZIONE CONTO DEL TESORIERE ANNO 2022 - FITTIZIA PER RIACCERTAME	2023 DETERMINA 209 del 12-05-2023(Esecutiva)	-80.080,57		
2019	31620744	1	05-02-2020	2019	gli incentivi di cui all'art.113 commi 3 e 4 del DLgs n.50/2016 ed IRA	2020 DETERMINA 55 del 05-02-2020()	2.101,42	0,00	0,00	
31-12-2022					1 Economia	PARIFICAZIONE CONTO DEL TESORIERE ANNO 2022 - FITTIZIA PER RIACCERTAME	2023 DETERMINA 209 del 12-05-2023(Esecutiva)	-2.101,42		
2019	316207117	1	09-04-2020	2019	REDAZIONE DELLA RELAZIONE GEOLOGICA E DELLO STUDIO DI COMPATIBILITÀ G	2021 DETERMINA 243 del 00-00-0000(Esecutiva)	2.188,72	0,00	0,00	
31-12-2022					1 Economia	PARIFICAZIONE CONTO DEL TESORIERE ANNO 2022 - FITTIZIA PER RIACCERTAME	2023 DETERMINA 209 del 12-05-2023(Esecutiva)	-2.188,72		
2019	316207119	1	09-04-2020	2019	RELAZIONE GEOLOGICA E DELLO STUDIO DI COMPATIBILITÀ GEOMORFOLOG	2020 DETERMINA 131 del 00-00-0000(Esecutiva)	18.217,09	0,00	0,00	
31-12-2022					1 Economia	PARIFICAZIONE CONTO DEL TESORIERE ANNO 2022 - FITTIZIA PER RIACCERTAME	2023 DETERMINA 209 del 12-05-2023(Esecutiva)	-18.217,09		
2019	316207425	1	16-07-2019	2019	IMPEGNO SPESA PER MESSA IN SICUREZZA BAG. VECCH VIA ROMA EX CASA CAC.		23.465,43	0,00	0,00	
31-12-2022					1 Economia	PARIFICAZIONE CONTO DEL TESORIERE ANNO 2022 - FITTIZIA PER RIACCERTAME	2023 DETERMINA 209 del 12-05-2023(Esecutiva)	-23.465,43		
2019	316207426	1	16-07-2019	2019	IMPEGNO SPESA PER MESSA IN SICUREZZA EX CASA DI CACCIA ZANNONE DIFFERE	2021 DETERMINA 384 del 00-00-0000(Esecutiva)	266.066,40	0,00	0,00	
31-12-2022					1 Altro	PARIFICAZIONE CONTO DEL TESORIERE ANNO 2022 - FITTIZIA PER RIACCERTAME	2023 DETERMINA 209 del 12-05-2023(Esecutiva)	-266.066,40		
2020	697	1	31-12-2020	2020	DIFFERENZA DA RESTITUIRE AL MINISTERO (381.844,40) FINANZIAMENTO REVOC		1.512.810,99	0,00	0,00	
31-12-2022					1 Economia	PARIFICAZIONE CONTO DEL TESORIERE ANNO 2022 - FITTIZIA PER RIACCERTAME	2023 DETERMINA 209 del 12-05-2023(Esecutiva)	-1.512.810,99		
TOTALI CAPITOLO: 316207.1							1.904.930,62	-1.904.930,62	0,00	0,00

STAMPA ELENCO STORNI SU IMPEGNI

Pagina: 81

Capitolo: 316208.1					MESSA IN SICUREZZA FALESIA CALA FONTE II STRALCIO L.205/2017 CONTRIBUTO MINISTERIALE (ENTRATA 90717)					
Estremi Impegno (Anno - NumDoc - NumDett - Data - AnnoResiduo)					Note Impegno	Delibera	Importo Originario		Importo Attuale	Disponibilità
Estremi Storno (Data - Numero - TipoStorno)					Note Storno			Importo Storno		
2019	31620845	1	05-02-2020	2019	Messa in sicurezza della falesia di Cala Fonte - IIÂ° STRALCIOa ;	2020 DETERMINA 56 del 00-00-0000(Esecutiva)	79.341,77		0,00	0,00
	31-12-2022			1	Economia	PARIFICAZIONE CONTO DEL TESORIERE ANNO 2022 - FITTIZIA PER RIACCERTAME	2023 DETERMINA 209 del 12-05-2023(Esecutiva)		-79.341,77	
2019	31620846	1	05-02-2020	2019	incentivi di cui all'art.113 commi 3 e 4 del DLgs n.50/2016 ed IRAP, a	2020 DETERMINA 56 del 00-00-0000(Esecutiva)	1.884,80		0,00	0,00
	31-12-2022			1	Economia	PARIFICAZIONE CONTO DEL TESORIERE ANNO 2022 - FITTIZIA PER RIACCERTAME	2023 DETERMINA 209 del 12-05-2023(Esecutiva)		-1.884,80	
2019	316208379	1	14-06-2019	2019	Servizio di progettazione definitiva ed esecutiva, coordinamento per l	2019 DETERMINA 234 del 00-00-0000(Esecutiva)	16.250,48		3.177,95	0,00
	31-12-2022			1	Economia	PARIFICAZIONE CONTO DEL TESORIERE ANNO 2022 - FITTIZIA PER RIACCERTAME	2023 DETERMINA 209 del 12-05-2023(Esecutiva)		-13.072,53	
2019	316208427	1	16-07-2019	2019	IMPEGNO SPESA PER MESSAIN SICUREZZA CALA FONTE RESTANTE PARTE DEL 20%		179.573,23		0,00	0,00
	31-12-2022			1	Economia	PARIFICAZIONE CONTO DEL TESORIERE ANNO 2022 - FITTIZIA PER RIACCERTAME	2023 DETERMINA 209 del 12-05-2023(Esecutiva)		-179.573,23	
2020	699	1	31-12-2020	2020	-		1.212.233,46		0,00	0,00
	31-12-2022			1	Economia	PARIFICAZIONE CONTO DEL TESORIERE ANNO 2022 - FITTIZIA PER RIACCERTAME	2023 DETERMINA 209 del 12-05-2023(Esecutiva)		-1.212.233,46	
2020	316208363	1	20-07-2020	2020	MESSA IN SICUREZZA DELLA FALESIA DI CALA FONTE - IIÂ° STRALCIOAFFIDAME	2021 DETERMINA 31 del 00-00-0000(Esecutiva)	923,78		0,00	0,00
	31-12-2022			1	Economia	PARIFICAZIONE CONTO DEL TESORIERE ANNO 2022 - FITTIZIA PER RIACCERTAME	2023 DETERMINA 209 del 12-05-2023(Esecutiva)		-923,78	
2021	2022342	1	31-05-2022	2021	LAVORI CALA FONTE		26.189,93		26.189,93	0,00
	31-05-2022			1	Altro	LAVORI CALA FONTE			0,00	

STAMPA ELENCO STORNI SU IMPEGNI

Capitolo: 316208.1					MESSA IN SICUREZZA FALESIA CALA FONTE II STRALCIO L.205/2017 CONTRIBUTO MINISTERIALE (ENTRATA 90717)					
Estremi Impegno (Anno - NumDoc - NumDett - Data - AnnoResiduo)					Note Impegno	Delibera	Importo Originario		Importo Attuale	Disponibilità
Estremi Storno (Data - Numero - TipoStorno)					Note Storno			Importo Storno		
2021	2022342	1	31-05-2022	2021	LAVORI CALA FONTE		26.189,93		26.189,93	0,00
	31-05-2022		7	Altro	IMPEGNO SPESA PER MESSAIN SICUREZZA CALA FONTE RESTANTE PARTE DEL 20%			0,00		
2021	2022420	1	07-07-2022	2021	INCENTIVI RUP CALA FONTE	2022 DETERMINA 266 del 00-00-0000(Esecutiva)	0,00		0,00	0,00
	07-07-2022		1	Altro	INCENTIVI RUP CALA FONTE			0,00		
	07-07-2022		10	Altro	IMPEGNO SPESA PER MESSAIN SICUREZZA CALA FONTE RESTANTE PARTE DEL 20%			0,00		
TOTALI CAPITOLO: 316208.1							1.516.397,45	-1.487.029,57	29.367,88	0,00

COMUNE DI RONVIA
 Protocollo Pianificazione Nr. 98833/2023 del 03-05-2023
 Doc. Principale - Class. 21 - Copia Documento

STAMPA ELENCO STORNI SU IMPEGNI

Pagina: 83

Capitolo: 316209.1

MESSA IN SICUREZZA EDIFICIO BAGNO VECCHIO VIA ROMA L.205/2017 CONTRIBUTO MINISTERIALE (ENTRATA 90718)

Estremi Impegno (Anno - NumDoc - NumDett - Data - AnnoResiduo)					Note Impegno	Delibera	Importo Originario	Importo Attuale	Disponibilità	
Estremi Storno (Data - Numero - TipoStorno)					Note Storno		Importo Storno			
2019	31620939	1	05-02-2020	2019	Intervento di recupero, messa in sicurezza e riqualificazione funziona	2020 DETERMINA 53 del 00-00-0000(Esecutiva)	48.800,88	0,00	0,00	
31-12-2022					1 Economia	PARIFICAZIONE CONTO DEL TESORIERE ANNO 2022 - FITTIZIA PER RIACCERTAME	2023 DETERMINA 209 del 12-05-2023(Esecutiva)	-48.800,88		
2019	31620940	1	05-02-2020	2019	sull'impegno originario nÂ°378/2019 la somma complessiva di â - 1.363,	2021 DETERMINA 234 del 00-00-0000(Esecutiva)	1.363,25	0,00	0,00	
31-12-2022					1 Economia	PARIFICAZIONE CONTO DEL TESORIERE ANNO 2022 - FITTIZIA PER RIACCERTAME	2023 DETERMINA 209 del 12-05-2023(Esecutiva)	-1.363,25		
2020	500	1	20-10-2020	2020	INDAGINI SPERIMENTALI PROPADEUTICHE ALLA PROGETTAZIONE	2020 DETERMINA 381 del 00-00-0000(Esecutiva)	6.954,00	0,00	0,00	
31-12-2022					1 Economia	PARIFICAZIONE CONTO DEL TESORIERE ANNO 2022 - FITTIZIA PER RIACCERTAME	2023 DETERMINA 209 del 12-05-2023(Esecutiva)	-6.954,00		
2020	698	1	31-12-2020	2020	-		454.823,43	0,00	0,00	
31-12-2022					1 Economia	PARIFICAZIONE CONTO DEL TESORIERE ANNO 2022 - FITTIZIA PER RIACCERTAME	2023 DETERMINA 209 del 12-05-2023(Esecutiva)	-454.823,43		
2020	316209312	1	17-06-2020	2020	RELAZIONE GEOLOGICHE EX EDICIO DI VIA ROMA BAGNO VECCHI	2020 DETERMINA 237 del 00-00-0000(Esecutiva)	4.977,60	0,00	0,00	
31-12-2022					1 Economia	PARIFICAZIONE CONTO DEL TESORIERE ANNO 2022 - FITTIZIA PER RIACCERTAME	2023 DETERMINA 209 del 12-05-2023(Esecutiva)	-4.977,60		
2021	453	1	29-05-2021	2021	Indagini Specialistiche Edificio Bagno Vecchio	2021 DETERMINA 234 del 00-00-0000(Esecutiva)	17.269,84	0,00	0,00	
31-12-2022					1 Economia	PARIFICAZIONE CONTO DEL TESORIERE ANNO 2022 - FITTIZIA PER RIACCERTAME	2023 DETERMINA 209 del 12-05-2023(Esecutiva)	-17.269,84		
TOTALI CAPITOLO: 316209.1							534.189,00	-534.189,00	0,00	0,00

STAMPA ELENCO STORNI SU IMPEGNI

Pagina: 84

Capitolo: 316210.1

CONTRIBUTO REGIONALE PERICOLO DISTACCO COSTONE DI TERRENO E MASSI A MONTE CIMITERO - PIANO INVESTIMENTI
2020 PROT. CIVILE DPCM 2019 ANNUALI

Estremi Impegno (Anno - NumDoc - NumDett - Data - AnnoResiduo)					Note Impegno	Delibera	Importo Originario	Importo Attuale	Disponibilità	
Estremi Storno (Data - Numero - TipoStorno)					Note Storno		Importo Storno			
2020	688	1	30-12-2020	2020	INTERVENTI PROTEZIONE CIVILE COSTONE CIMITERO	2022 DETERMINA 166 del 00-00-0000(Esecutiva)	29.135,33	29.135,33	3.936,52	
	01-04-2022			1	Altro	INTERVENTI PROTEZIONE CIVILE COSTONE CIMITERO		0,00		
	08-07-2022			2	Altro	INTERVENTI PROTEZIONE CIVILE COSTONE CIMITERO		0,00		
2021	2022127	1	01-04-2022	2021	AFFIDAMENTO LAVORI	2022 DETERMINA 400 del 00-00-0000(Esecutiva)	102.451,20	102.451,20	0,00	
	01-04-2022			1	Altro	AFFIDAMENTO LAVORI		0,00		
2021	2022425	1	08-07-2022	2021	INCENTIVI RUP		1.914,00	1.914,00	1.450,49	
	08-07-2022			1	Altro	INCENTIVI RUP		0,00		
TOTALI CAPITOLO: 316210.1							133.500,53	0,00	133.500,53	5.387,01

STAMPA ELENCO STORNI SU IMPEGNI

Capitolo: 316211.1					OSTRUZIONE E SOVRACCARICO DELLE CANALETTE DI SCOLO DELLE ACQUE INTERA ISOLA - PIANO INVESTIMENTI 2020 PROT. CIVILE DPCM 2019 ANNUALITA 202					
Estremi Impegno (Anno - NumDoc - NumDett - Data - AnnoResiduo)					Note Impegno	Delibera	Importo Originario		Importo Attuale	Disponibilità
Estremi Storno (Data - Numero - TipoStorno)					Note Storno			Importo Storno		
2020	686	1	30-12-2020	2020	INTERVENTI INTERA ISOLA PROTEZIONE CIVILE	2022 DETERMINA 239 del 00-00-0000(Esecutiva)	27.139,88		27.139,88	3.687,95
			21-01-2022	1	Altro	INTERVENTI INTERA ISOLA PROTEZIONE CIVILE			0,00	
			07-04-2022	2	Altro	INTERVENTI INTERA ISOLA PROTEZIONE CIVILE			0,00	
2021	20229	1	21-01-2022	2021	ACCONTO E SICUREZZA SUL LAVORO MAUTENZIONE STRAORDINARIAINTERA ISOLA	2022 DETERMINA 16 del 00-00-0000(Esecutiva)	3.992,56		3.992,56	0,00
			21-01-2022	1	Altro	ACCONTO E SICUREZZA SUL LAVORO MAUTENZIONE STRAORDINARIAINTERA ISOLA			0,00	
2021	2022131	1	07-04-2022	2021	SECONDO ACCONTO , FATTURA N. FATTPA 2_22 DEL 16.03.2022, RELATIVAMENTE	2022 DETERMINA 114 del 00-00-0000(Esecutiva)	3.992,56		3.992,56	0,00
			07-04-2022	1	Altro	SECONDO ACCONTO , FATTURA N. FATTPA 2_22 DEL 16.03.2022, RELATIVAMENTE			0,00	
TOTALI CAPITOLO: 316211.1							35.125,00	0,00	35.125,00	3.687,95

COMUNE DI RONVZA
 Protocollo Pianificazione N. 98237/20223 del 2023-06-20223
 Doc. Puntigalle - C. 237 - Copia Documento

STAMPA ELENCO STORNI SU IMPEGNI

Capitolo: 316212.1					OSTRUZIONE E SOVRACCARICO DEL CANALE FENOMENI DI RUSCELLAMENTO EROSIONE SUOLI LINGUANA SANTA MARIA - PIANO INVESTIMENTI 2020 PROT. CIVILE D					
Estremi Impegno (Anno - NumDoc - NumDett - Data - AnnoResiduo)					Note Impegno	Delibera	Importo Originario	Importo Attuale	Disponibilità	
Estremi Storno (Data - Numero - TipoStorno)					Note Storno		Importo Storno			
2020	687	1	30-12-2020	2020	INTERVENTI PROTEZIONE CIVILE VIA LINGUANA	2022 DETERMINA 21 del 00-00-0000(Esecutiva)	11.175,45	11.175,45	0,00	
			28-01-2022	1	Altro	INTERVENTI PROTEZIONE CIVILE VIA LINGUANA		0,00		
			24-03-2022	2	Altro	INTERVENTI PROTEZIONE CIVILE VIA LINGUANA		0,00		
			07-09-2022	3	Altro	INTERVENTI PROTEZIONE CIVILE VIA LINGUANA		0,00		
2021	202233	1	28-01-2022	2021	AFFIDAMENTO LAVORI ALLA DITTA	2022 DETERMINA 415 del 00-00-0000(Esecutiva)	88.000,00	88.000,00	0,00	
			28-01-2022	1	Altro	AFFIDAMENTO LAVORI ALLA DITTA		0,00		
2021	2022108	1	24-03-2022	2021	PROGETTAZIONE DEFINITIVA ESECUTIVA DIREZIONE LAVORO E SICUREZZA	2022 DETERMINA 393 del 00-00-0000(Esecutiva)	19.027,62	19.027,62	19.027,62	
			24-03-2022	1	Altro	PROGETTAZIONE DEFINITIVA ESECUTIVA DIREZIONE LAVORO E SICUREZZA		0,00		
TOTALI CAPITOLO: 316212.1							118.203,07	0,00	118.203,07	19.027,62

COMUNE DI RONVIA
 Protocollo Pianificazione N. 98237/20223 del 2023-06-20223
 Doc. Principale - Class. 22.37 - Copia Documento

STAMPA ELENCO STORNI SU IMPEGNI

Capitolo: 316219.1					CONTRIBUTO EFFICIENTAMENTO ENERGETICO ANCHE MESSA IN SICUREZZA IMMOBILI L.160/2019 - DECRETO MINISTERIALE 11/11/2020 ANNUALITA' 2021 - ENTRAT					
Estremi Impegno (Anno - NumDoc - NumDett - Data - AnnoResiduo)					Note Impegno	Delibera	Importo Originario		Importo Attuale	Disponibilità
Estremi Storno (Data - Numero - TipoStorno)					Note Storno			Importo Storno		
2021	633	1	10-09-2021	2021	Contributo efficientamento energetico e messa in sicurezza annualità	2021 DETERMINA 386 del 00-00-0000(Esecutiva)	1.600,00		1.600,00	1.600,00
08-07-2022			1	Altro	Contributo efficientamento energetico e messa in sicurezza annualità			0,00		
2021	2022423	1	08-07-2022	2021	INCENTIVI RUP		800,00		800,00	347,87
08-07-2022			1	Altro	INCENTIVI RUP			0,00		
TOTALI CAPITOLO: 316219.1							2.400,00	0,00	2.400,00	1.947,87

COMUNE DI RONVIA
 Protocollo Pianifica Nr. 98833/2023 del 03-06-2023
 Doc. Principale - Class. 2.37 - Copia Documento

STAMPA ELENCO STORNI SU IMPEGNI

Capitolo: 316220.1					PROGETTO ISOLA GREEN CONTRIBUTO REGIONALE DETERMINA REG. LAZIO N.G07412 - ENTRATA 90736					
Estremi Impegno (Anno - NumDoc - NumDett - Data - AnnoResiduo)					Note Impegno	Delibera	Importo Originario	Importo Attuale	Disponibilità	
Estremi Storno (Data - Numero - TipoStorno)					Note Storno		Importo Storno			
2021	2022181	1	17-05-2022	2021	acconto 20% progettazione isola green	2022 DETERMINA 189 del 00-00-0000(Esecutiva)	31.466,24	31.466,24	0,00	
	17-05-2022			1	Altro	acconto 20% progettazione isola green		0,00		
	17-05-2022			6	Altro	Affidamento dei Servizi Tecnici di Progettazione Definitiva, Esecutiva		0,00		
TOTALI CAPITOLO: 316220.1							31.466,24	0,00	31.466,24	0,00

COMUNE DI FONVZA
 Protocollo Pianificazione Nr. 988237/202233 del 2023-06-202233
 Doc. Principale - Class. 2.37 - Copia Documento

STAMPA ELENCO STORNI SU IMPEGNI

Capitolo: 339403.1					SPESE PER LA REALIZZAZIONE E LA SISTEMAZIONE DELLA RETE FOGNARIA					
Estremi Impegno (Anno - NumDoc - NumDett - Data - AnnoResiduo)					Note Impegno	Delibera	Importo Originario		Importo Attuale	Disponibilità
Estremi Storno (Data - Numero - TipoStorno)					Note Storno			Importo Storno		
2013	2014561	1	11-11-2014	2013	LAVORI CONDOTTA SOTTOMARINA		24.000,00		0,00	0,00
31-12-2022			1	Economia	PARIFICAZIONE CONTO DEL TESORIERE ANNO 2022 - FITTIZIA PER RIACCERTAME	2023 DETERMINA 209 del 12-05-2023(Esecutiva)		-24.000,00		
TOTALI CAPITOLO: 339403.1							24.000,00	-24.000,00	0,00	0,00

COMUNE DI RONZEA
 Protocollo Pianifica Nr. 98833/2023 del 203-06-2023
 Doc. Puntigale - Class. 2.37 - Copia Informatica

STAMPA ELENCO STORNI SU IMPEGNI

Capitolo: 351000.1

IMPIEGO SOMME DEL CONTRIBUTO MINISTERIALE PER FONDO SVILUPPO ISOLE MINORI - DECRETO 6.9.2012. ENT. CAP. 865.5

Estremi Impegno (Anno - NumDoc - NumDett - Data - AnnoResiduo)					Note Impegno	Delibera	Importo Originario		Importo Attuale	Disponibilità
Estremi Storno (Data - Numero - TipoStorno)					Note Storno			Importo Storno		
2013	286	1	31-12-2013	2013	lavori vari	2017 DETERMINA 460 del 00-00-0000(Esecutiva)	5.251,57		0,00	0,00
31-12-2022					1 Economia	PARIFICAZIONE CONTO DEL TESORIERE ANNO 2022 - FITTIZIA PER RIACCERTAME	2023 DETERMINA 209 del 12-05-2023(Esecutiva)		-5.251,57	
2015	201694	1	19-02-2016	2015	COLAUDO E STRUTTURE PUPPLICHE COMUNE AFFIDAMENTO INCARICO	2017 DETERMINA 683 del 00-00-0000(Esecutiva)	7.688,00		4.160,00	4.160,00
31-12-2022					1 Economia	PARIFICAZIONE CONTO DEL TESORIERE ANNO 2022 - FITTIZIA PER RIACCERTAME	2023 DETERMINA 209 del 12-05-2023(Esecutiva)		-3.528,00	
2015	2016197	1	06-04-2016	2015	inverter contatori elettrici fotovoltaico	2016 DETERMINA 40 del 08-04-2016()	976,00		0,00	0,00
31-12-2022					1 Economia	PARIFICAZIONE CONTO DEL TESORIERE ANNO 2022 - FITTIZIA PER RIACCERTAME	2023 DETERMINA 209 del 12-05-2023(Esecutiva)		-976,00	
2015	2016583	1	17-10-2016	2015	COORDINAMENTO E SICUREZZA IN FASE ESECUZIONE LAVORI	2016 DETERMINA 127 del 20-10-2016()	1.040,00		0,00	0,00
31-12-2022					1 Economia	PARIFICAZIONE CONTO DEL TESORIERE ANNO 2022 - FITTIZIA PER RIACCERTAME	2023 DETERMINA 209 del 12-05-2023(Esecutiva)		-1.040,00	
TOTALI CAPITULO: 351000.1							14.955,57	-10.795,57	4.160,00	4.160,00

COMUNE DI RONAZZA
 Protocollo Pianificazione N. 98237/2023 del 03-06-2023
 Doc. Primitigale - Class. 237 - Copia Documento

STAMPA ELENCO STORNI SU IMPEGNI

Pagina: 91

Capitolo: 309103.1

SOMME PER LA REALIZZAZIONE DI UN MARCIAPIEDE IN LOCALITA' S.ANTONIO CAP ENTRATA 833.00

Estremi Impegno (Anno - NumDoc - NumDett - Data - AnnoResiduo)				Note Impegno	Delibera	Importo Originario	Importo Attuale	Disponibilità		
Estremi Storno (Data - Numero - TipoStorno)				Note Storno		Importo Storno				
2012	186	1	16-05-2014	2012	NOMINA COLLAUDATORE SANT'ANTONIO MARCIAPIEDEARCH. VITTORIO D'ARGENIO14		4.297,38	0,00	0,00	
31-12-2022			1	Altro	PARIFICAZIONE CONTO DEL TESORIERE ANNO 2022 - FITTIZIA PER RIACCERTAME	2023 DETERMINA 209 del 12-05-2023(Esecutiva)	-4.297,38			
2012	188	1	14-10-2014	2012	NOMINA COLLAUDATORE SANT'ANTONIO MARCIAPIEDEARCH. VITTORIO D'ARGENIO14		1.649,44	0,00	0,00	
31-12-2022			1	Altro	PARIFICAZIONE CONTO DEL TESORIERE ANNO 2022 - FITTIZIA PER RIACCERTAME	2023 DETERMINA 209 del 12-05-2023(Esecutiva)	-1.649,44			
2012	2015221	1	20-04-2015	2012	IMPEGNO SPESA PER DIREZIONE LAVORI E REGOLARITA CONTABILITA E C.E.L. SA	2014 DETERMINA 426 del 19-09-2014()	2.514,46	0,00	0,00	
31-12-2022			1	Altro	PARIFICAZIONE CONTO DEL TESORIERE ANNO 2022 - FITTIZIA PER RIACCERTAME	2023 DETERMINA 209 del 12-05-2023(Esecutiva)	-2.514,46			
2012	2015222	1	20-04-2015	2012	IMPEGNO SPESA PER SPVRAINTENDERE AGLI SCAVI ARCHEOLOGICI MARCIAPIEDE S	2014 DETERMINA 426 del 19-09-2014()	3.616,08	300,00	300,00	
31-12-2022			1	Altro	PARIFICAZIONE CONTO DEL TESORIERE ANNO 2022 - FITTIZIA PER RIACCERTAME	2023 DETERMINA 209 del 12-05-2023(Esecutiva)	-3.316,08			
2012	2015756	1	19-10-2015	2012	TRASCRIZIONE ATTO CONSERVATORIA		500,00	0,00	0,00	
31-12-2022			1	Altro	PARIFICAZIONE CONTO DEL TESORIERE ANNO 2022 - FITTIZIA PER RIACCERTAME	2023 DETERMINA 209 del 12-05-2023(Esecutiva)	-500,00			
TOTALI CAPITOLO: 309103.1							12.577,36	-12.277,36	300,00	300,00

STAMPA ELENCO STORNI SU IMPEGNI

Capitolo: 309406.1					RIQUALIFICAZIONE ACCESSO AL NUCLEO ANTICO DI LE FORNA CAP ENTRATA (LOTTO DI COMPLETAMENTO FUNZIONALE) ENTRATA 834 -949					
Estremi Impegno (Anno - NumDoc - NumDett - Data - AnnoResiduo)					Note Impegno	Delibera	Importo Originario		Importo Attuale	Disponibilità
Estremi Storno (Data - Numero - TipoStorno)					Note Storno			Importo Storno		
2013	56	1	23-04-2013	2013	IMPEGNO SPESA PER AFFIDAMENTOLAVORI RIQUALIFICAZIONE ACCESSO NUCLEO AN	2016 DETERMINA 641 del 00-00-0000(Esecutiva)	62,85		0,00	0,00
31-12-2022			1	Altro	PARIFICAZIONE CONTO DEL TESORIERE ANNO 2022 - FITTIZIA PER RIACCERTAME	2023 DETERMINA 209 del 12-05-2023(Esecutiva)		-62,85		
TOTALI CAPITOLO: 309406.1							62,85	-62,85	0,00	0,00

STAMPA ELENCO STORNI SU IMPEGNI

Capitolo: 309804.1					SPESE PER LA REALIZZAZIONE DI UN IMPIANTO DI P. ILLUMINAZIONE LOCALITA' LE FORNA FINANZIATO CON CONTRIBUTO REGIONALE. ENTRATA 908					
Estremi Impegno (Anno - NumDoc - NumDett - Data - AnnoResiduo)					Note Impegno	Delibera	Importo Originario		Importo Attuale	Disponibilità
Estremi Storno (Data - Numero - TipoStorno)					Note Storno			Importo Storno		
2011	175	1	31-12-2011	2011	Inserire Descrizione		63.036,54		0,00	0,00
31-12-2022				1	Economia	PARIFICAZIONE CONTO DEL TESORIERE ANNO 2022 - FITTIZIA PER RIACCERTAME	2023 DETERMINA 209 del 12-05-2023(Esecutiva)		-63.036,54	
TOTALI CAPITOLO: 309804.1							63.036,54	-63.036,54	0,00	0,00

COMUNE DI RONZA
 Protocollo Pianezza Nr. 98833/2023 del 203-067-2023
 Doc. Primitivo - Class. 2.37 - Copia Documento

STAMPA ELENCO STORNI SU IMPEGNI

Capitolo: 315300.1

Spostamento centrale elettrica MUTUO POSIZION N.4381202/00

Estremi Impegno (Anno - NumDoc - NumDett - Data - AnnoResiduo)					Note Impegno	Delibera	Importo Originario	Importo Attuale	Disponibilità	
Estremi Storno (Data - Numero - TipoStorno)					Note Storno		Importo Storno			
2001	212	1	31-12-2001	2001	mutuo per costruzione centrale elettrica	2022 DETERMINA 266 del 12-06-2022()	215.173,64	215.173,64	215.173,64	
17-05-2022			1	Altro	mutuo per costruzione centrale elettrica			0,00		
2015	2021455	1	03-06-2021	2015	DEVOLUZIONE MUTUO CENTRALE ELETTRICA PER RIQUALIFICAZIONE EDIFICIO EX	2022 DETERMINA 418 del 07-09-2022()	455.909,00	455.909,00	204.838,33	
17-05-2022			1	Altro	DEVOLUZIONE MUTUO CENTRALE ELETTRICA PER RIQUALIFICAZIONE EDIFICIO EX			0,00		
TOTALI CAPITOLO: 315300.1							671.082,64	0,00	671.082,64	420.011,97

STAMPA ELENCO STORNI SU IMPEGNI

Capitolo: 396005.1					MANUTENZIONE STRAORDINARIA IMP. PUBBLICA ILLUMINAZIONE FINANZIATI CON ONERI DA CONDONO EDILIZIO					
Estremi Impegno (Anno - NumDoc - NumDett - Data - AnnoResiduo)					Note Impegno	Delibera	Importo Originario		Importo Attuale	Disponibilità
Estremi Storno (Data - Numero - TipoStorno)					Note Storno			Importo Storno		
2021	844	1	31-12-2021	2021	IMPEGNO PUBBLICA ILLUMINAZIONE		1.000,00		0,00	0,00
31-12-2022			1	Economia	PARIFICAZIONE CONTO DEL TESORIERE ANNO 2022 - FITTIZIA PER RIACCERTAME	2023 DETERMINA 209 del 12-05-2023(Esecutiva)		-1.000,00		
TOTALI CAPITOLO: 396005.1							1.000,00	-1.000,00	0,00	0,00

COMUNE DI RONZA
 Protocollo Pianifica Nr. 98833/2023 del 203-067-2023
 Doc. Principale - Class. 2.37 - Copia Documento

STAMPA ELENCO STORNI SU IMPEGNI

Capitolo: 442202.1					Manutenzione straordinaria					
Estremi Impegno (Anno - NumDoc - NumDett - Data - AnnoResiduo)					Note Impegno	Delibera	Importo Originario		Importo Attuale	Disponibilità
Estremi Storno (Data - Numero - TipoStorno)					Note Storno			Importo Storno		
2013	2016240	1	26-04-2016	2013	ACQUISTO ATTREZZATURE SPORTIVE	2016 DETERMINA 55 del 10-05-2016()	6.500,00		0,00	0,00
31-12-2022			1	Economia	PARIFICAZIONE CONTO DEL TESORIERE ANNO 2022 - FITTIZIA PER RIACCERTAME	2023 DETERMINA 209 del 12-05-2023(Esecutiva)		-6.500,00		
TOTALI CAPITOLO: 442202.1							6.500,00	-6.500,00	0,00	0,00

STAMPA ELENCO STORNI SU IMPEGNI

Capitolo: 442500.1					CONTRIBUTO RIQUALIFICAZIONE ENERGETICA EDIFICIO MUSEO SCUOLA PISACANE (ENTRATA 90712)BANDO ISOLE MINORI D.M. 14.02.2017 SVILUPPO FONTI ENERG					
Estremi Impegno (Anno - NumDoc - NumDett - Data - AnnoResiduo)					Note Impegno	Delibera	Importo Originario		Importo Attuale	Disponibilità
Estremi Storno (Data - Numero - TipoStorno)					Note Storno			Importo Storno		
2021	202285	1	18-03-2022	2021	DIREZIONE LAVORI E COORDINATORE PER LA SICUREZZA IN FASE DI ESECUZIONE	2022 DETERMINA 75 del 00-00-0000(Esecutiva)	18.175,56		18.175,56	18.175,56
18-03-2022				1	Altro	DIREZIONE LAVORI E COORDINATORE PER LA SICUREZZA IN FASE DI ESECUZIONE		0,00		
TOTALI CAPITOLO: 442500.1							18.175,56	0,00	18.175,56	18.175,56
TOTALI TITOLO: SPESE IN CONTO CAPITALE							8.003.825,21	-4.769.755,71	3.234.069,50	2.159.340,44

COMUNE DI RONVIA
 Protocollo Pianificazione Nr. 988237/20223 del 203-067-20223
 Doc. Primitivo - Class. 2.37 - Copia Documento

STAMPA ELENCO STORNI SU IMPEGNI

Capitolo: 900200.1					Ritenute erariali					
Estremi Impegno (Anno - NumDoc - NumDett - Data - AnnoResiduo)					Note Impegno	Delibera	Importo Originario		Importo Attuale	Disponibilità
Estremi Storno (Data - Numero - TipoStorno)					Note Storno			Importo Storno		
2021	853	1	31-12-2021	2021	IMPEGNO PER RITENUTE		1.642,25		0,00	0,00
31-12-2022			1	Economia	PARIFICAZIONE CONTO DEL TESORIERE ANNO 2022 - FITTIZIA PER RIACCERTAME	2023 DETERMINA 209 del 12-05-2023(Esecutiva)		-1.642,25		
TOTALI CAPITOLO: 900200.1							1.642,25	-1.642,25	0,00	0,00

COMUNE DI RONZA
 Protocollo Pianifica Nr. 98833/2023 del 203-06-2023
 Doc. Priniciale - Class. 2.37 - Copia Documento

STAMPA ELENCO STORNI SU IMPEGNI

Capitolo: 900205.1					Versamenti di ritenute erariali su Redditi da lavoro autonomo per conto terzi					
Estremi Impegno (Anno - NumDoc - NumDett - Data - AnnoResiduo)					Note Impegno	Delibera	Importo Originario		Importo Attuale	Disponibilità
Estremi Storno (Data - Numero - TipoStorno)					Note Storno			Importo Storno		
2020	2021421	1	19-05-2021	2020	QUADRATURA		859,84		0,00	0,00
31-12-2022			1	Economia	PARIFICAZIONE CONTO DEL TESORIERE ANNO 2022 - FITTIZIA PER RIACCERTAME	2023 DETERMINA 209 del 12-05-2023(Esecutiva)		-859,84		
2021	854	1	31-12-2021	2021	IMPEGNO PER RITENUTE 2021		5.026,36		0,00	0,00
31-12-2022			1	Economia	PARIFICAZIONE CONTO DEL TESORIERE ANNO 2022 - FITTIZIA PER RIACCERTAME	2023 DETERMINA 209 del 12-05-2023(Esecutiva)		-5.026,36		
TOTALI CAPITOLO: 900205.1							5.886,20	-5.886,20	0,00	0,00

COMUNE DI RONVIA
 Protocollo Pianifica Nr. 98833/2023 del 03-05-2023
 Doc. Priniciale - Class. 2.37 - Copia Documento

STAMPA ELENCO STORNI SU IMPEGNI

Capitolo: 900600.1					Anticipazione di fondi per il servizio economato					
Estremi Impegno (Anno - NumDoc - NumDett - Data - AnnoResiduo)					Note Impegno	Delibera	Importo Originario		Importo Attuale	Disponibilità
Estremi Storno (Data - Numero - TipoStorno)					Note Storno			Importo Storno		
2021	530	1	01-07-2021	2021	IMPEGNO SPESA FONDO ECONOMALE ANNO 2021	2021 DETERMINA 294 del 00-00-0000(Esecutiva)	3.243,00		0,00	0,00
31-12-2022				1	Economia	PARIFICAZIONE CONTO DEL TESORIERE ANNO 2022 - FITTIZIA PER RIACCERTAME		-3.243,00		
TOTALI CAPITOLO: 900600.1							3.243,00	-3.243,00	0,00	0,00
TOTALI TITOLO: USCITE PER CONTO TERZI E PARTITE DI GIRO							10.771,45	-10.771,45	0,00	0,00

COMUNE DI RONVIA
 Protocollo Pianificazione Nr. 988237/202233 del 2023-06-202233
 Doc. Primitivo - Class. 2.37 - Copia Documento

RIEPILOGO TOTALI IMPEGNI PER TITOLO

Titolo	Totale Importi Originali	Totale Importi Storno	Totale Importi Attuali	Totale Disponibilità
SPESE CORRENTI	865.827,24	-351.554,33	514.272,91	240.083,27
SPESE IN CONTO CAPITALE	8.003.825,21	-4.769.755,71	3.234.069,50	2.159.340,44
USCITE PER CONTO TERZI E PARTITE DI GIRO	10.771,45	-10.771,45	0,00	0,00
TOTALI GENERALI:	8.880.423,90	-5.132.081,49	3.748.342,41	2.399.423,71

STAMPA ELENCO STORNI SU IMPEGNI

Capitolo: 19003.1				AGGIO RISCOSSIONE COATTIVA TRIBUTI COMUNALI SOC. TRE ESSE ITALIA SRL					
Estremi Impegno (Anno - NumDoc - NumDett - Data - AnnoResiduo)				Note Impegno	Delibera	Importo Originario		Importo Attuale	Disponibilità
Estremi Sorno (Data - Numero - TipoSorno)				Note Sorno			Importo Sorno		
2022	396008527	1	30-12-2022	IMPEGNO DI SPESA SU TRIBUTI LOCALI CONCESSIONARIA DELLE ENTRATE COMUN	2022 DETERMINA 638 del 30-12-2022(Esecutiva)	95.000,00		0,00	0,00
	31-12-2022		1	FPV PARIFICAZIONE CONTO DEL TESORIERE ANNO 2022 - FITTIZIA PER RIACCERTAME	2023 DETERMINA 209 del 12-05-2023(Esecutiva)		-95.000,00		
TOTALI CAPITOLO: 19003.1						95.000,00	-95.000,00	0,00	0,00

COMUNE DI PONZA
 Protocollo Pianifica Nr. 988237/202233 del 06-06-202233
 Doc. Principale - Class. 2.37 - Copia Documento

STAMPA ELENCO STORNI SU IMPEGNI

Capitolo: 25001.1					Manutenzione ordinaria immobili					
Estremi Impegno (Anno - NumDoc - NumDett - Data - AnnoResiduo)					Note Impegno	Delibera	Importo Originario		Importo Attuale	Disponibilità
Estremi Storno (Data - Numero - TipoStorno)					Note Storno			Importo Storno		
2022	548	1	08-09-2022		AFFIDAMENTO PER SERVIZI DI FORNITURA PIANTE E FIORIERE	2022 DETERMINA 482 del 07-09-2022()	1.723,47		0,00	0,00
31-12-2022			1	FPV	PARIFICAZIONE CONTO DEL TESORIERE ANNO 2022 - FITTIZIA PER RIACCERTAME	2023 DETERMINA 209 del 12-05-2023(Esecutiva)		-1.723,47		
2022	396008530	1	30-12-2022		DETERMINA LAVORI MANUTENZIONE STRADALE		48.380,00		32.940,00	32.940,00
31-12-2022			1	FPV	PARIFICAZIONE CONTO DEL TESORIERE ANNO 2022 - FITTIZIA PER RIACCERTAME	2023 DETERMINA 209 del 12-05-2023(Esecutiva)		-15.440,00		
TOTALI CAPITOLO: 25001.1							50.103,47	-17.163,47	32.940,00	32.940,00

COMUNE DI RONZA
 Protocollo Pianura N. 98237/2023 del 03-06-2023
 Doc. Principale - Class. 2.37 - Copia Documento

STAMPA ELENCO STORNI SU IMPEGNI

Capitolo: 35703.1				SENTENZA N.657/2018 TAR LATINA RG N.201004/09 LAVORI CORSO PISACANE GALEANO ANNA MARIA E GIUSEPPE					
Estremi Impegno (Anno - NumDoc - NumDett - Data - AnnoResiduo)				Note Impegno	Delibera	Importo Originario		Importo Attuale	Disponibilità
Estremi Storno (Data - Numero - TipoStorno)				Note Storno			Importo Storno		
2022	2022238	1	27-05-2022	Reimputazioni		44.492,88		0,00	0,00
31-12-2022		1	FPV	PARIFICAZIONE CONTO DEL TESORIERE ANNO 2022 - FITTIZIA PER RIACCERTAME	2023 DETERMINA 209 del 12-05-2023(Esecutiva)		-44.492,88		
TOTALI CAPITOLO: 35703.1						44.492,88	-44.492,88	0,00	0,00

COMUNE DI RONZA
 Protocollo Pianezza N. 98833/2023 del 203-06-2023
 Doc. Primitivo - Class. 2.37 - Copia Documento

STAMPA ELENCO STORNI SU IMPEGNI

Capitolo: 71410.1					VALORIZZAZIONE PICCOLI COMUNI - UN PAESE CI VUOLE 2021 - (ENTRATA 29817)					
Estremi Impegno (Anno - NumDoc - NumDett - Data - AnnoResiduo)					Note Impegno	Delibera	Importo Originario		Importo Attuale	Disponibilità
Estremi Storno (Data - Numero - TipoStorno)					Note Storno			Importo Storno		
2022	396008573	1	31-12-2022		QUOTA PARTE IMPEGNO DEL 2022		7.947,22		1.060,80	1.060,80
	31-12-2022		1	FPV	PARIFICAZIONE CONTO DEL TESORIERE ANNO 2022 - FITTIZIA PER RIACCERTAME	2023 DETERMINA 209 del 12-05-2023(Esecutiva)		-6.886,42		
TOTALI CAPITOLO: 71410.1							7.947,22	-6.886,42	1.060,80	1.060,80

COMUNE DI RONZA
 Protocollo Pianifica Nr. 98833/2023 del 203-06-2023
 Doc. Pianificale - Class. 2.37 - Copia Documento

STAMPA ELENCO STORNI SU IMPEGNI

Capitolo: 101402.1					MAN. ORDINARIA STRADE COMUNALI (TASSA SBARCO)					
Estremi Impegno (Anno - NumDoc - NumDett - Data - AnnoResiduo)					Note Impegno	Delibera	Importo Originario		Importo Attuale	Disponibilità
Estremi Storno (Data - Numero - TipoStorno)					Note Storno			Importo Storno		
2022	417	1	07-07-2022		AFFIDAMENTO PER MANUTENZIONE STRADALE -CIG: ZE73711263	2022 DETERMINA 307 del 00-00-0000(Esecutiva)	2.684,00		0,00	0,00
31-12-2022			1	FPV	PARIFICAZIONE CONTO DEL TESORIERE ANNO 2022 - FITTIZIA PER RIACCERTAME	2023 DETERMINA 209 del 12-05-2023(Esecutiva)		-2.684,00		
TOTALI CAPITOLO: 101402.1							2.684,00	-2.684,00	0,00	0,00

COMUNE DI RONZA
 Protocollo Pianezza Nr. 98833/2023 del 06-07-2023
 Doc. Principale - Class. 2.37 - Copia Documento

STAMPA ELENCO STORNI SU IMPEGNI

Capitolo: 145502.1					FONDI PER ASSISTENZA ALUNNI DISABILI DECRETO MINISTERIALE LUGLIO 2022 ENTRATA 23915					
Estremi Impegno (Anno - NumDoc - NumDett - Data - AnnoResiduo)					Note Impegno	Delibera	Importo Originario		Importo Attuale	Disponibilità
Estremi Storno (Data - Numero - TipoStorno)					Note Storno			Importo Storno		
2022	396008363	1	24-09-2022		. ASSISTENZA SPECIALISTICA ANNO SCOLASTICO 2022/23. DETERMINAZIO		6.851,70		0,00	0,00
	31-12-2022		1	FPV	PARIFICAZIONE CONTO DEL TESORIERE ANNO 2022 - FITTIZIA PER RIACCERTAME	2023 DETERMINA 209 del 12-05-2023(Esecutiva)		-6.851,70		
TOTALI CAPITOLO: 145502.1							6.851,70	-6.851,70	0,00	0,00
TOTALI TITOLO: SPESE CORRENTI							207.079,27	-173.078,47	34.000,80	34.000,80

COMUNE DI RONZA
 Protocollo Pianifica Nr. 98833/20223 del 203-067-20223
 Doc. Pianifica - Class. 2.37 - Copia Documento

STAMPA ELENCO STORNI SU IMPEGNI

Capitolo: 316220.1					PROGETTO ISOLA GREEN CONTRIBUTO REGIONALE DETERMINA REG. LAZIO N.G07412 - ENTRATA 90736					
Estremi Impegno (Anno - NumDoc - NumDett - Data - AnnoResiduo)					Note Impegno	Delibera	Importo Originario		Importo Attuale	Disponibilità
Estremi Storno (Data - Numero - TipoStorno)					Note Storno			Importo Storno		
2022	396008572	1	31-12-2022		ISOLA GRENN IMPEGNO PER GARA		1.432.506,63		0,00	0,00
31-12-2022			1	FPV	PARIFICAZIONE CONTO DEL TESORIERE ANNO 2022 - FITTIZIA PER RIACCERTAME	2023 DETERMINA 209 del 12-05-2023(Esecutiva)		-1.432.506,63		
TOTALI CAPITOLO: 316220.1							1.432.506,63	-1.432.506,63	0,00	0,00

COMUNE DI FONVZA
 Protocollo Pianifica Nr. 98833/2023 del 203-067-2023
 Doc. Pianificale - Class. 2.37 - Copia Documento

STAMPA ELENCO STORNI SU IMPEGNI

Capitolo: 396005.1					MANUTENZIONE STRAORDINARIA IMP. PUBBLICA ILLUMINAZIONE FINANZIATI CON ONERI DA CONDONO EDILIZIO					
Estremi Impegno (Anno - NumDoc - NumDett - Data - AnnoResiduo)					Note Impegno	Delibera	Importo Originario		Importo Attuale	Disponibilità
Estremi Storno (Data - Numero - TipoStorno)					Note Storno			Importo Storno		
2022	396008599	1	31-12-2022		CONTRATTO PUBBLICA ILLUMINAZIONE 2022 ACQUISTO BENI		17.619,00		0,00	0,00
	31-12-2022		1	FPV	PARIFICAZIONE CONTO DEL TESORIERE ANNO 2022 - FITTIZIA PER RIACCERTAME	2023 DETERMINA 209 del 12-05-2023(Esecutiva)		-17.619,00		
TOTALI CAPITOLO: 396005.1							17.619,00	-17.619,00	0,00	0,00
TOTALI TITOLO: SPESE IN CONTO CAPITALE							1.450.125,63	-1.450.125,63	0,00	0,00

COMUNE DI RONZA
 Protocollo Pianifica Nr. 98833/20223 del 2023-06-2023
 Doc. Pianifica - Class. 2.37 - Copia Documento

RIEPILOGO TOTALI IMPEGNI PER TITOLO

Titolo	Totale Importi Originali	Totale Importi Storno	Totale Importi Attuali	Totale Disponibilità
SPESE CORRENTI	207.079,27	-173.078,47	34.000,80	34.000,80
SPESE IN CONTO CAPITALE	1.450.125,63	-1.450.125,63	0,00	0,00
TOTALI GENERALI:	1.657.204,90	-1.623.204,10	34.000,80	34.000,80

RESIDUI ATTIVI 2022

(Ordinati per ANNO RESIDUO, CLASSIFICAZIONE)

ACCERTAMENTO DATA	CAPITOLO NUMERO	DESCRIZIONE	DESTINATARIO	IMPORTO	Variazioni +/-	IMPORTO Riscossioni	IMPORTO Da Riscuotere	RIFERIM. EVASIONE
23-05-2022	2022.313.1	200.1	PROVENTI DA IMU 2022	5972 - BANCA D'ITALIA	850.000,00	0,00	847.489,19	2.510,81
09-12-2022	2022.900736799.1	200.1	SALDO IMU SECONDA CASA 2022		874.734,74	0,00	789.045,55	85.689,19
			<i>I.M.U. seconda casa</i>		1.724.734,74	0,00	1.636.534,74	88.200,00
09-12-2022	2022.900736800.1	204.1	PROVENTI DA ICI-IMU ANNI PREGRESSI (1.PARIFICAZIONE CONTO DEL TESORIERE ANNO 2022 - FITTIZIA PER RIACCERTAMENTO RESIDUI)		50.000,00	-23.219,13	0,00	26.780,87
			<i>MAGGIORE ICI ANNI PREGRESSI A SEGUITO DI ACCERTAMENTI IN AT TO.=</i>		50.000,00	-23.219,13	0,00	26.780,87
01-12-2022	2022.900736869.1	208.1	ACCERTAMENTO DA ELENCO AVVISI EMESSI	6235 - UTENTI VARI	749.541,01	0,00	0,00	749.541,01
			<i>RECUPERO IMU RISCOSSIONE COATT IVA TRE ESSE</i>		749.541,01	0,00	0,00	749.541,01
		<i>Totale Classificazione</i>						
		1.101.0106			2.524.275,75	-23.219,13	1.636.534,74	864.521,88
01-03-2022	2022.155.1	10010.1	PROVENTI DA ADDIZIONALE COMUNALE (1.PARIFICAZIONE CONTO DEL TESORIERE ANNO 2022 - FITTIZIA PER RIACCERTAMENTO RESIDUI)		4.240,65	-3.190,44	0,00	1.050,21
07-12-2022	2022.900736750.1	10010.1	PROVENTI DA ADDIZIONALE COMUNALE	5972 - BANCA D'ITALIA	207,92	0,00	0,00	207,92
07-12-2022	2022.900736750.2	10010.1	ADDIZIONALE COMUNALE IRPEF	5972 - BANCA D'ITALIA	207,92	0,00	0,00	207,92
					4.656,49	-3.190,44	0,00	1.466,05
		<i>Totale Classificazione</i>						
		1.101.0116			4.656,49	-3.190,44	0,00	1.466,05

COMUNE DI PONZA
 Protocollo Pianifica NI. 98237/20223 del 203-067-20223
 Doc. Puntigale - Class. 21.37 - Copia Documento

RESIDUI ATTIVI 2022

(Ordinati per ANNO RESIDUO, CLASSIFICAZIONE)

ACCERTAMENTO DATA	NUMERO	CAPITOLO	DESCRIZIONE	DESTINATARIO	IMPORTO	Variazioni +/-	IMPORTO Riscossioni	IMPORTO Da Riscuotere	RIFERIM. EVASIONE
13-12-2022	2022.9007367	775.1 300.1	PROVENTI TASSA DI SBARCO OTTOBRE 2022 (1.maggiore incasso carte contabili)	5979 - LAZIOMAR SPA	7.022,00	5.290,50	7.022,00	5.290,50	
			TASSA DI SBARCO		7.022,00	5.290,50	7.022,00	5.290,50	
		Totale Classificazione			7.022,00	5.290,50	7.022,00	5.290,50	
		1.101.0141							
06-10-2022	2022.9007365	49.1 3200.1	ACCERTAMENTO PER RUOLO TARI 2022	5972 - BANCA D'ITALIA	1.100.000,00	0,00	1.019.536,46	80.463,54	
01-12-2022	2022.9007368	860.1 3200.1	ACCERTAMENTO TARI 2022	5972 - BANCA D'ITALIA	527.574,99	0,00	0,00	527.574,99	
			TARI		1.627.574,99	0,00	1.019.536,46	608.038,53	
01-12-2022	2022.9007368	70.1 3301.1	ACCERTAMENTO PER ELENCO AVVISI TARI EMESSI	6235 - UTENTI VARI	219.592,31	0,00	0,00	219.592,31	
			RECUPERO TARI RISCOSSIONE COAT TIVA TRE ESSE		219.592,31	0,00	0,00	219.592,31	
		Totale Classificazione			1.847.167,30	0,00	1.019.536,46	827.630,84	
		1.101.0151							
01-12-2022	2022.9007368	21.1 10004.1	ACCERTAMENTO PER CONTRIBUTI ANNO 2022		60.477,73	0,00	0,00	60.477,73	
			altri contributi GENERALI		60.477,73	0,00	0,00	60.477,73	
01-12-2022	2022.9007368	333.1 10010.0	ACCERATEMNTO CONTRIBUTO	6520 - DIREZIONE CENTRALE PER LA FINANZA	9.815,80	0,00	0,00	9.815,80	
			CONTRIBUTO MINISTERO INCREMENT O INDENNITA DEI SINDACI, VICE SINDACI ED ASSESSORI (ART 1 CO		9.815,80	0,00	0,00	9.815,80	

COMUNE DI PONZA
 Protocollo Pianificazione N. 9823/2023 del 26-06-2023
 Doc. Principale - Class. 2.3 - Copia Documento

RESIDUI ATTIVI 2022

(Ordinati per ANNO RESIDUO, CLASSIFICAZIONE)

ACCERTAMENTO DATA	CAPITOLO NUMERO	DESCRIZIONE	DESTINATARIO	IMPORTO	Variazioni +/-	IMPORTO Riscossioni	IMPORTO Da Riscuotere	RIFERIM. EVASIONE
31-12-2022	2022.900736834.1 10011.0	ACCERTAMENTO CONTRIBUTO	6520 - DIREZIONE CENTRALE PER LA FINANZA	391,80	0,00	0,00	391,80	
		<i>CONTRIBUTO MINISTERO 5X1000</i>		391,80	0,00	0,00	391,80	
31-12-2022	2022.900736835.1 10012.0	ACCERTAMENTO CONTRIBUTO	6520 - DIREZIONE CENTRALE PER LA FINANZA	23.490,87	0,00	0,00	23.490,87	
		<i>CONTRIBUTO MINISTERO COMPENSAN TIVI</i>		23.490,87	0,00	0,00	23.490,87	
31-12-2022	2022.900736836.1 10013.0	ACCERTAMENTO CONTRIBUTO	6520 - DIREZIONE CENTRALE PER LA FINANZA	18.000,00	0,00	0,00	18.000,00	
		<i>CONTRIBUTO MINISTERO EMERGENZA UTENZE</i>		18.000,00	0,00	0,00	18.000,00	
31-12-2022	2022.900736820.1 10600.1	ACCERTAMENTO PER ELEZIONI AMMINISTRATIVE E POLITICHE 2022		2.095,47	0,00	0,00	2.095,47	
		<i>RIMBORSO SPESE PER ELEZIONI Co ntributi dello stato per final ita diverse</i>		2.095,47	0,00	0,00	2.095,47	
31-12-2022	2022.900736859.1 23908.1	ACCERTAMENTO FONDO ATT. ECONOMICA CHIUSE	6520 - DIREZIONE CENTRALE PER LA FINANZA	54.732,00	0,00	0,00	54.732,00	
		<i>RIPAR. CONTRIBUTI COMUNI AR. I NTERNE F.DO SOSTEGNO ATTIVITA 'ECONOMICHE. ARTIGIANALI E CO</i>		54.732,00	0,00	0,00	54.732,00	
31-12-2022	2022.900736837.1 23912.1	ACCERTAMENTO CONTRIBUTO	6520 - DIREZIONE CENTRALE PER LA FINANZA	24.280,00	0,00	0,00	24.280,00	
		<i>CONTRIBUTO MINISTERIALE PNRR P AGO PA DIGITALIZZAZIONE SERVIZ I DIGITALI E CITTADINANZA DIGI</i>		24.280,00	0,00	0,00	24.280,00	

COMUNE DI PONZA
 Protocollo Pianifica MI. 98237/20223 del 203-067-20223
 Doc. Amministrativo - Class. 2.37 - Copia Documento

RESIDUI ATTIVI 2022

(Ordinati per ANNO RESIDUO, CLASSIFICAZIONE)

ACCERTAMENTO DATA	ACCERTAMENTO NUMERO	CAPITOLO	DESCRIZIONE	DESTINATARIO	IMPORTO	Variazioni +/-	IMPORTO Riscossioni	IMPORTO Da Riscuotere	RIFERIM. EVASIONE
31-12-2022	2022.9007368	338.1 23913.1	ACCERTAMENTO CONTRIBUTO	6520 - DIREZIONE CENTRALE PER LA FINANZA	14.000,00	0,00	0,00	14.000,00	
			<i>CONTRIBUTO MINISTERIALE DIGIT ALIZZAZIONE E CITTADINANZA IDENTITA' DIGITALE SPID CIE PNRR</i>		14.000,00	0,00	0,00	14.000,00	
31-12-2022	2022.9007368	340.1 23915.1	ACCERTAMENTO CONTRIBUTO	6520 - DIREZIONE CENTRALE PER LA FINANZA	3.475,44	0,00	0,00	3.475,44	
			<i>FONDI PER ASSISTENZA ALUNNI DI SABILINI DECRETO MINISTERIALE 2022 SPESA 145502</i>		3.475,44	0,00	0,00	3.475,44	
		Totale Classificazione			210.759,11	0,00	0,00	210.759,11	
		2.101.0101							
28-07-2022	2022.504.1	16400.1	PRIMA QUOTA STAGIONE BALNEARE 2022 ATTUAZIONE DELIBERA GIUNTA REGIONALE (1.)		50.716,07	-11.535,44	23.765,45	15.415,18	
			<i>Contributo regionale per servizi di protezione civile ANCHE PIANO D'EMERGENZA INTERVENTO</i>		50.716,07	-11.535,44	23.765,45	15.415,18	
31-12-2022	2022.9007368	361.1 17100.1	ACCERTAMENTO PER LIBRI DI TESTO	6236 - REGIONE LAZIO	1.723,21	0,00	0,00	1.723,21	
			<i>Contributi delle Regione per finalità diverse nel settore sociale: CAP. 1454 USCITA.</i>		1.723,21	0,00	0,00	1.723,21	
31-12-2022	2022.9007368	341.1 29806.1	ACCERTAMENTO ANNUALITA 2022	6308 - REGIONE LAZIO INCASSI	232.116,31	0,00	0,00	232.116,31	
			<i>CONTRIBUTO REGIONALE TPL SPESA (309104)</i>		232.116,31	0,00	0,00	232.116,31	

COMUNE DI PONZA
 Protocollo Pianifica MI. 98237/20223 del 203-067-20223
 Doc. Rinnunciale - Class. 2037 - Copia Documento

RESIDUI ATTIVI 2022

(Ordinati per ANNO RESIDUO, CLASSIFICAZIONE)

ACCERTAMENTO DATA	NUMERO	CAPITOLO	DESCRIZIONE	DESTINATARIO	IMPORTO	Variazioni +/-	IMPORTO Riscossioni	IMPORTO Da Riscuotere	RIFERIM. EVASIONE
31-12-2022	2022.9007368	366.1 29815.1	ACCERTAMENTO PER TRASPORTO SCOLASTICODISABILI ANNO 2022 <i>CONTRIBUTO REGIONALE TRASPORTO DISABILI - SPESA 04061.03.065 403</i>	6520 - DIREZIONE CENTRALE PER LA FINANZA	1.640,80	0,00	0,00	1.640,80	
					1.640,80	0,00	0,00	1.640,80	
31-12-2022	2022.9007368	365.1 29816.1	ACCERTAMENTO PER CONTRIBUTO REGIONALE PONZA ESTATE 2022 <i>CONTRIBUTO REGIONALE PONZA EST ATE 2022 DGM N.137 DEL 22.07.2022 -SPESA 92604</i>	6308 - REGIONE LAZIO INCASSI	15.000,00	0,00	0,00	15.000,00	
					15.000,00	0,00	0,00	15.000,00	
		<i>Totale Classificazione</i>			301.196,39	-11.535,44	23.765,45	265.895,50	
		2.101.0102							
31-12-2022	2022.9007368	326.1 801.2	PROVENTI DA GSE <i>PROVENTI DA GSE</i>	19321 - GSE SPA	1.000,00	0,00	0,00	1.000,00	
					1.000,00	0,00	0,00	1.000,00	
		<i>Totale Classificazione</i>			1.000,00	0,00	0,00	1.000,00	
		3.100.0100							
31-12-2022	2022.9007368	322.1 1.5	PROVENTI DA DIRITTI URBANISTICI E ISTRUTTORIA CONDONI		27.000,00	0,00	0,00	27.000,00	
31-12-2022	2022.9007368	343.1 1.5	ACCERTAMENTO <i>*** copia *** DIRITTI U.T.C. - Certificazioni urbanistiche</i>	6235 - UTENTI VARI	784,00	0,00	0,00	784,00	
					27.784,00	0,00	0,00	27.784,00	

COMUNE DI PONZA
 Protocollo Pianificazione N. 98237/2023 del 26-06-2023
 Doc. Principali - Class. 2.37 - Copia Documento

RESIDUI ATTIVI 2022

(Ordinati per ANNO RESIDUO, CLASSIFICAZIONE)

ACCERTAMENTO DATA	CAPITOLO NUMERO	DESCRIZIONE	DESTINATARIO	IMPORTO	Variazioni +/-	IMPORTO Riscossioni	IMPORTO Da Riscuotere	RIFERIM. EVASIONE
23-05-2022	2022.316.1	37800.1 PROVENTI DA TASSA ESAME CONCONSO DIRITTI DI SEGRETERIA (1.PARIFICAZIONE CONTO DEL TESORIERE ANNO 2022 - FITTIZIA PER RIACCERTAMENTO RESIDUI)		260,00	-7,00	250,00	3,00	
31-12-2022	2022.900736828.1	37800.1 DIRITTI DI SEGRETERIA <i>DIRITTI DI SEGRETERIA E DI ROGITO</i>		5.000,00	0,00	0,00	5.000,00	
31-12-2022	2022.900736827.1	43600.1 ACCERTAMENTO PER PROVENTI DA MENSA SCOLASTICA 2022 <i>CONTR. UTENTI MENSE E REFEZION E SCOLASTICA - PROVENTI</i>		21.429,46	0,00	0,00	21.429,46	
31-12-2022	2022.900736832.1	43802.1 COMPARTICIPAZIONE SCUOLABUS		3.000,00	0,00	0,00	3.000,00	
31-12-2022	2022.900736844.1	43802.1 ACCERTAMENTO 2022 <i>CONTR.UTENTI CONCONSO SPESA T RASPORTO ALUNNI</i>	6235 - UTENTI VARI	1.320,00	0,00	0,00	1.320,00	
31-12-2022	2022.900736845.1	49600.1 ACCERTAMENTO PER CDU <i>DIRITTI U.T.C. - Certificazion i urbanistiche</i>	6235 - UTENTI VARI	3.200,00	0,00	0,00	3.200,00	
31-12-2022	2022.900736830.1	50000.1 ISTRUTTORIA PRATICHE DEMANIALI <i>INTROITI ISTRUTTORIA PRATICHE DEMANIALI - FINALIZZATI A FINANZIARE PROGETTO PER ISTRUTTORIA</i>		25.000,00	0,00	0,00	25.000,00	

COMUNE DI PONZA
 Protocollo Pianifica NI. 98237/2023 del 203-067-2023
 Doc. Partecipazione - Class. 2.37 - Copia Documento

RESIDUI ATTIVI 2022

(Ordinati per ANNO RESIDUO, CLASSIFICAZIONE)

ACCERTAMENTO DATA	CAPITOLO NUMERO	DESCRIZIONE	DESTINATARIO	IMPORTO	Variazioni +/-	IMPORTO Riscossioni	IMPORTO Da Riscuotere	RIFERIM. EVASIONE
05-10-2022	2022.900736829.1	50010.1	PROVENTI DA PAESAGGISTICA	4332 - MAZZELLA FRANCESCA	500,00	0,00	0,00	500,00
01-12-2022	2022.900736823.1	50010.1	PROVENTI DA PAESAGGISTICA		2.400,00	0,00	0,00	2.400,00
			<i>PROVENTI DA RILASCIO PERMESSI PAESAGGISTICA</i>		2.900,00	0,00	0,00	2.900,00
01-12-2022	2022.900736829.1	54005.1	ACCERTAMENTO PER PROVENTI DA SUAP ISTRUTTORIA		5.000,00	0,00	0,00	5.000,00
01-12-2022	2022.900736846.1	54005.1	ACCERAMENTO DIRITTI SUAP	6235 - UTENTI VARI	2.345,00	0,00	0,00	2.345,00
			<i>DIRITTI ISTRUTTORIA PRATICHE S UAP</i>		7.345,00	0,00	0,00	7.345,00
		Totale Classificazione						
		3.100.0200			97.238,46	-7,00	250,00	96.981,46
26-05-2022	2022.339.1	50300.1	compartecipazione il veliero (1.PARIFICAZIONE CONTO DEL TESORIERE ANNO 2022 - FITTIZIA PER RIACCERTAMENTO RESIDUI)		2.000,00	-1.000,00	0,00	1.000,00
			<i>PROVENTI PROVENIENTI DALLE COM PARTE CIPAZIONI ALLE PRESTAZIONI DEL CENTRO SOCIALE "IL VEL</i>		2.000,00	-1.000,00	0,00	1.000,00
06-05-2022	2022.340.1	58600.1	FITTI ATTIVI 2021 (1.PARIFICAZIONE CONTO DEL TESORIERE ANNO 2022 - FITTIZIA PER RIACCERTAMENTO RESIDUI)		12.000,00	-7.000,00	0,00	5.000,00
			<i>Fabbricati - fitti attivi - locali</i>		12.000,00	-7.000,00	0,00	5.000,00

COMUNE DI PONZA
 Protocollo Pianificazione N. 98237/20223 del 203-067-20223
 Doc. Pianificazione - Classe 2.37 - Copia Documento

RESIDUI ATTIVI 2022

(Ordinati per ANNO RESIDUO, CLASSIFICAZIONE)

ACCERTAMENTO DATA	NUMERO	CAPITOLO	DESCRIZIONE	DESTINATARIO	IMPORTO	Variazioni +/-	IMPORTO Riscossioni	IMPORTO Da Riscuotere	RIFERIM. EVASIONE
31-12-2022	2022.9007368	362.1 58601.1	ACCERTAMENTO PER FITTI SEP 2022 <i>fitti attivi - locali concessi alla S.E.P. in localita'ex s. a.m.i.p.</i>	4874 - SOCIETA' ELETTRICA PONZESE S.P.A.	44.640,00	0,00	0,00	44.640,00	
					44.640,00	0,00	0,00	44.640,00	
		Totale Classificazione			58.640,00	-8.000,00	0,00	50.640,00	
		3.100.0300							
14-09-2022	2022.650.1	1.1	VIOLAZIONE CODICE DELLA STRADA INCASSATI DA PRELEVARS SUL CONTO POSTALE 75172213 <i>VIOLAZIONE DEL CODICE DELLA STRADA SANZIONI</i>		2.500,00	0,00	1.614,30	885,70	
					2.500,00	0,00	1.614,30	885,70	
		Totale Classificazione			2.500,00	0,00	1.614,30	885,70	
		3.200.0200							
31-12-2022	2022.9007368	347.1 1.4	ACCERTAMENTO PER AVVISI TRIBUTARI <i>INTERESSI DA AVVISI TRIBUTI COMUNALI RISCOSSIONE COATTIVA</i>	6127 - UTENTI VARI	1.000,00	0,00	0,00	1.000,00	
					1.000,00	0,00	0,00	1.000,00	
		Totale Classificazione			1.000,00	0,00	0,00	1.000,00	
		3.300.0300							
31-12-2022	2022.9007368	348.1 71307.1	FONDO INCENTIVANTE DA ART. 13 50/2016 <i>FONDO INCENTIVANTE IL PERSONALE (ART. 113. C. 3 D.LGS. 50/2016)</i>	6235 - UTENTI VARI	20.106,38	0,00	0,00	20.106,38	
					20.106,38	0,00	0,00	20.106,38	
		Totale Classificazione			20.106,38	0,00	0,00	20.106,38	
		3.500.9900							

COMUNE DI PONZA
 Protocollo Pianifica NI. 98237/20223 del 203-067-20223
 Doc. Principale - Class. 21.37 - Copia Documento

RESIDUI ATTIVI 2022

(Ordinati per ANNO RESIDUO, CLASSIFICAZIONE)

ACCERTAMENTO DATA	CAPITOLO NUMERO	DESCRIZIONE	DESTINATARIO	IMPORTO	Variazioni +/-	IMPORTO Riscossioni	IMPORTO Da Riscuotere	RIFERIM. EVASIONE
31-12-2022	2022.900736849.1	90728.1 ACCERTAMENTO CONTRIBUTO <i>TRASF. STATO L. 145/2018 ART. 1. C. 892 EX FONDI IMU/TASI. PER SPESE INVESTIMENTO - USCITA</i>	6520 - DIREZIONE CENTRALE PER LA FINANZA	11.317,71	0,00	0,00	11.317,71	
31-12-2022	2022.900736850.1	90730.1 ACCERTAMENTO CONTRIBUTO <i>CONTR. REG. RIQUALIF. VIA SOTTO CAMPO</i>	6308 - REGIONE LAZIO INCASSI	399.397,70	0,00	0,00	399.397,70	
31-12-2022	2022.900736868.1	90736.1 ACCERTAMENTO ISOLA GREEN 2022 GIRA CON IMPEGNO N. 553/2022 <i>PROGETTO ISOLA GREEN.1 CONTRIBUTO REGIONALE DET. R.L. N. G07 412 DEL 16.06.2021 - SPESA 316</i>		4.062,17	0,00	0,00	4.062,17	
31-12-2022	2022.900736851.1	90737.1 ACCERTAMENTO CONTRIBUTO <i>RIQUALIFICAZIONE DI CORSO CARLO PISACANE NEL CENTRO STORICO DI PONZA SPESA (267002)</i>	5454 - PRESIDENZA DEL CONSIGLIO MINISTRI	195.004,00	0,00	0,00	195.004,00	
31-12-2022	2022.900736852.1	90738.1 ACCERTAMENTO CONTRIBUTO <i>LAVORI DI RECUPERO RIQUALIFICAZIONE E RIFUNZIONAMENTO CAMPO SPORTIVO COMUNALE (SPESA 28940)</i>	5454 - PRESIDENZA DEL CONSIGLIO MINISTRI	400.000,00	0,00	0,00	400.000,00	
31-12-2022	2022.900736853.1	90739.1 ACCERTAMENTO CONTRIBUTO <i>LAVORI DI RIQUALIFICAZIONE DEL CENTRO STORICO LOCALITA LE FORNA (SPESA 267003)</i>		259.605,00	0,00	0,00	259.605,00	

COMUNE DI PONZA
 Protocollo Pianificazione N. 98237/20223 del 203-067-20223
 Doc. Principale - Classe: 2.37 - Copia Documento

RESIDUI ATTIVI 2022

(Ordinati per ANNO RESIDUO, CLASSIFICAZIONE)

ACCERTAMENTO DATA	CAPITOLO NUMERO	DESCRIZIONE	DESTINATARIO	IMPORTO	Variazioni +/-	IMPORTO Riscossioni	IMPORTO Da Riscuotere	RIFERIM. EVASIONE
31-12-2022	2022.900736854.1	90740.1 ACCERTAMENTO CONTRIBUTO	5454 - PRESIDENZA DEL CONSIGLIO MINISTRI	824.954,00	0,00	0,00	824.954,00	
		LAVORI DI RIQUALIFICAZIONE CENTRO STORICO Z.PORTO E SANTA MARIA - SPESA 267004		824.954,00	0,00	0,00	824.954,00	
31-12-2022	2022.900736855.1	90741.1 ACCERTAMENTO CONTRIBUTO	20220 - PREFETTURA LATINA	10.000,00	0,00	0,00	10.000,00	
		CONTRIBUTO (PREFETTURA LATINA) PER MANUTENZIONE STRAORDINARI A DELLE STRADE COMUNALI MARCAP		10.000,00	0,00	0,00	10.000,00	
		Totale Classificazione 4.200.0100		2.104.340,58	0,00	0,00	2.104.340,58	
31-12-2022	2022.900736856.1	88202.1 CONTRIBUTO PER SOSTENIBILITA' DELLE AREE INTERNE DA ANCI - SPESA 316222	7045 - MINISTERO INTERNO	196.947,41	0,00	0,00	196.947,41	
		Totale Classificazione 4.300.1000		196.947,41	0,00	0,00	196.947,41	
31-12-2022	2022.9007368824.1	76600.1 PROVENTI DA CONCESSIONI LOCULI		20.000,00	0,00	0,00	20.000,00	
31-12-2022	2022.9007368831.1	76600.1 PROVENTIO DA CONCESSIONI CIMITERIALI		20.000,00	0,00	0,00	20.000,00	
		Concessioni cimiteriali (aree . loc uli) - proventi		40.000,00	0,00	0,00	40.000,00	
		Totale Classificazione 4.400.0100		40.000,00	0,00	0,00	40.000,00	
31-12-2022	2022.9007368825.1	87802.1 ISTANZE CONDONI		50.000,00	0,00	0,00	50.000,00	
		Proventi dal condono edilizio e urbanizzazione		50.000,00	0,00	0,00	50.000,00	
		Totale Classificazione 4.500.0100		50.000,00	0,00	0,00	50.000,00	

COMUNE DI PONZA
 Protocollo Pianificazione N. 98237/2023 del 203-067-2023
 Doc. Pratiche - Class. 237 - Copia Documento

RESIDUI ATTIVI 2022

(Ordinati per ANNO RESIDUO, CLASSIFICAZIONE)

ACCERTAMENTO DATA	NUMERO	CAPITOLO	DESCRIZIONE	DESTINATARIO	IMPORTO	Variazioni +/-	IMPORTO Riscossioni	IMPORTO Da Riscuotere	RIFERIM. EVASIONE
31-12-2022	2022.9007368	64.1 900711.1	ACCERTAMENTO PER RILASCIO CIE (1.PARIFICAZIONE CONTO DEL TESORIERE ANNO 2022 - FITTIZIA PER RIACCERTAMENTO RESIDUI)		3.057,21	-1.818,88	0,00	1.238,33	
			ENTRATE CORRISPETTIVI RILASCIO CIE A FAVORE STATO		3.057,21	-1.818,88	0,00	1.238,33	
		<i>Totale Classificazione</i>			3.057,21	-1.818,88	0,00	1.238,33	
		9.200.9900							
TOTALE COMPETENZA					7.469.907,08	-42.480,39	2.688.722,95	4.738.703,74	

COMUNE DI PONZA
 Protocollo Pianifica Nr. 98237/20223 del 203-057-20223
 Doc. Principale - Class. 2.37 - Copia Documento

RESIDUI ATTIVI 2022

(Ordinati per ANNO RESIDUO, CLASSIFICAZIONE)

ACCERTAMENTO DATA	NUMERO	CAPITOLO	DESCRIZIONE	DESTINATARIO	IMPORTO	Variazioni +/-	IMPORTO Riscossioni	IMPORTO Da Riscuotere	RIFERIM. EVASIONE
01-01-1999 (A.R. 1999)	1999.35.1	99301.1	Inserire Descrizione	6207 - SOGGETTO FITTIZIO	42.349,47	0,00	0,00	42.349,47	
			<i>Mutuo per il finanziamento dei lavori del piazzale di Cala Fonte</i>		42.349,47	0,00	0,00	42.349,47	
		<i>Totale Classificazione</i>			42.349,47	0,00	0,00	42.349,47	
		6.300.0100							
TOTALE ANNO RESIDUO 1999					42.349,47	0,00	0,00	42.349,47	

COMUNE DI PONZA
 Protocollo Pianifica Nr. 98237/20223 del 203-067-20223
 Doc. Pianificale - Class. 2.37 - Copia Documento

RESIDUI ATTIVI 2022

(Ordinati per ANNO RESIDUO, CLASSIFICAZIONE)

ACCERTAMENTO DATA	CAPITOLO NUMERO	DESCRIZIONE	DESTINATARIO	IMPORTO	Variazioni +/-	IMPORTO Riscossioni	IMPORTO Da Riscuotere	RIFERIM. EVASIONE
31-12-2000 (A.R. 2000)	2000.200.1	28900 . 1 SOMME A FRONTE DEL MUTUO PER LAVORI DI SPOSTAMENTO CENTRALE ELETTRICA. <i>erogazione regionale per spost ament o centrale elettrica</i>		471.070,52	0,00	247.985,03	223.085,49	
		<i>Totale Classificazione</i> 2.105.0502		471.070,52	0,00	247.985,03	223.085,49	
31-12-2000 (A.R. 2000)	2000.211.1	98200 . 1 RISCOSSIONE SOMME A FRONTE DELMUTUO. POSIZIONE 4377230000 <i>MUTUO PER STRADE EX STRADA VI A ROMA E MADONNA POSIZIONE 437 7230 CAP SPESA 309402</i>	6207 - SOGGETTO FITTIZIO	19.933,02	0,00	0,00	19.933,02	
		<i>Totale Classificazione</i> 6.300.0100		19.933,02	0,00	0,00	19.933,02	
TOTALE ANNO RESIDUO 2000				491.003,54	0,00	247.985,03	243.018,51	

COMUNE DI PONZA
 Protocollo Pianificazione N. 98237/20223 del 203-067-20223
 Doc. Principale - Class. 21.37 - Copia Documento

RESIDUI ATTIVI 2022

(Ordinati per ANNO RESIDUO, CLASSIFICAZIONE)

ACCERTAMENTO DATA	NUMERO	CAPITOLO	DESCRIZIONE	DESTINATARIO	IMPORTO	Variazioni +/-	IMPORTO Riscossioni	IMPORTO Da Riscuotere	RIFERIM. EVASIONE
31-12-2003 (A.R. 2003)	2003.38.1	98800.1	Inserire Descrizione	6207 - SOGGETTO FITTIZIO	56.398,81	0,00	0,00	56.398,81	
			REISCRIZIONE MUTUI CASSA DD.PP		56.398,81	0,00	0,00	56.398,81	
		<i>Totale Classificazione</i>			56.398,81	0,00	0,00	56.398,81	
		6.300.0100							
TOTALE ANNO RESIDUO 2003					56.398,81	0,00	0,00	56.398,81	

COMUNE DI PONZA
 Protocollo Pianifica Nr. 98837/20223 del 203-067-20223
 Doc. Principale - Class. 2.37 - Copia Documento

RESIDUI ATTIVI 2022

(Ordinati per ANNO RESIDUO, CLASSIFICAZIONE)

ACCERTAMENTO DATA	NUMERO	CAPITOLO	DESCRIZIONE	DESTINATARIO	IMPORTO	Variazioni +/-	IMPORTO Riscossioni	IMPORTO Da Riscuotere	RIFERIM. EVASIONE
31-12-2006 (A.R. 2006)	2006.40.1	94800.1	Inserire Descrizione	6207 - SOGGETTO FITTIZIO	63.785,22	0,00	0,00	63.785,22	
			ACCENSIONE DI UN MUTUO CON LA CASSA DD.PP. PER IL FINANZ. LA V. COMPLET MARCIAPIEDE S.ANTON		63.785,22	0,00	0,00	63.785,22	
		Totale Classificazione 6.300.0100			63.785,22	0,00	0,00	63.785,22	
TOTALE ANNO RESIDUO 2006					63.785,22	0,00	0,00	63.785,22	

COMUNE DI PONZA
 Protocollo Pianifica Nr. 98237/20223 del 203-067-20223
 Doc. Principale - Class. 2.37 - Copia Documento

RESIDUI ATTIVI 2022

(Ordinati per ANNO RESIDUO, CLASSIFICAZIONE)

ACCERTAMENTO DATA	NUMERO	CAPITOLO	DESCRIZIONE	DESTINATARIO	IMPORTO	Variazioni +/-	IMPORTO Riscossioni	IMPORTO Da Riscuotere	RIFERIM. EVASIONE
31-12-2012 (A.R. 2012)	2012.8.1	98903.1	Inserire Descrizione	6207 - SOGGETTO FITTIZIO	11.123,92	0,00	0,00	11.123,92	
			FONDI DA DEVOLUZIONE MUTUO POS IZ. 4381202/2000 PER LIQUIDAZI ONE QUOTA PARTE ANNO 2012 TRAN		11.123,92	0,00	0,00	11.123,92	
		Totale Classificazione 6.300.0100			11.123,92	0,00	0,00	11.123,92	
TOTALE ANNO RESIDUO 2012					11.123,92	0,00	0,00	11.123,92	

COMUNE DI PONZA
 Protocollo Pianifica Nr. 98237/20223 del 203-067-20223
 Doc. Principale - Class. 2.37 - Copia Documento

RESIDUI ATTIVI 2022

(Ordinati per ANNO RESIDUO, CLASSIFICAZIONE)

ACCERTAMENTO DATA	CAPITOLO NUMERO	DESCRIZIONE	DESTINATARIO	IMPORTO	Variazioni +/-	IMPORTO Riscossioni	IMPORTO Da Riscuotere	RIFERIM. EVASIONE
31-12-2013 (A.R. 2013)	2013.41.1	98902.1 Inserire Descrizione <i>FONDI DA DEVOLUZIONE MUTUO POS IZ. N. 4381202/2000 PER LA REAL IZZAZIONE D I UN ISOLA ECOLOGI</i>	6207 - SOGGETTO FITTIZIO	200.000,00	0,00	0,00	200.000,00	
				200.000,00	0,00	0,00	200.000,00	
31-12-2013 (A.R. 2013)	2013.42.1	98903.1 Inserire Descrizione <i>FONDI DA DEVOLUZIONE MUTUO POS IZ. 4381202/2000 PER LIQUIDAZI ONE QUOTA PARTE ANNO 2012 TRAN</i>	6207 - SOGGETTO FITTIZIO	70.000,00	0,00	0,00	70.000,00	
				70.000,00	0,00	0,00	70.000,00	
		<i>Totale Classificazione</i> 6.300.0100		270.000,00	0,00	0,00	270.000,00	
TOTALE ANNO RESIDUO 2013				270.000,00	0,00	0,00	270.000,00	

COMUNE DI PONZA
 Protocollo Pianificazione N. 98237/20223 del 203-067-20223
 Doc. Puntigalle - Class. 2.37 - Copia Documento

RESIDUI ATTIVI 2022

(Ordinati per ANNO RESIDUO, CLASSIFICAZIONE)

ACCERTAMENTO DATA	CAPITOLO NUMERO	DESCRIZIONE	DESTINATARIO	IMPORTO	Variazioni +/-	IMPORTO Riscossioni	IMPORTO Da Riscuotere	RIFERIM. EVASIONE
31-12-2014 (A.R. 2014)	2014.2096.1	3200.1 PROVENTI DA TARI 2014 (1.PARIFICAZIONE CONTO DEL TESORIERE ANNO 2022 - FITTIZIA PER RIACCERTAMENTO RESIDUI)		739.893,51	-736.579,74	2.183,48	1.130,29	
		<i>TARI</i>		739.893,51	-736.579,74	2.183,48	1.130,29	
		<i>Totale Classificazione</i> 1.101.0151		739.893,51	-736.579,74	2.183,48	1.130,29	
31-12-2014 (A.R. 2014)	2014.2125.1	97100.1 DEVOLUZIONE MUTUO POSIZIONE 4377230 MANTO CHIAIA DI LUNA		14.558,11	0,00	0,00	14.558,11	
		<i>DEVOLUZIONE MUTUO POSIZIONE N. 4377 230/00 LAVORI RIFACIMENT O MANTO STR ADALE I TRATTO CHI</i>		14.558,11	0,00	0,00	14.558,11	
		<i>Totale Classificazione</i> 6.300.0100		14.558,11	0,00	0,00	14.558,11	
TOTALE ANNO RESIDUO 2014				754.451,62	-736.579,74	2.183,48	15.688,40	

COMUNE DI PONZA
 Protocollo Pianificazione N. 98237/20223 del 203-067-20223
 Doc. Principale - Class. 21.37 - Conto Documento

RESIDUI ATTIVI 2022

(Ordinati per ANNO RESIDUO, CLASSIFICAZIONE)

ACCERTAMENTO DATA	CAPITOLO NUMERO	DESCRIZIONE	DESTINATARIO	IMPORTO	Variazioni +/-	IMPORTO Riscossioni	IMPORTO Da Riscuotere	RIFERIM. EVASIONE
17-10-2016 (A.R. 2016)	2016.430.1	200.1 PROVENTI DA IMU 2016 (1.PARIFICAZIONE CONTO DEL TESORIERE ANNO 2022 - FITTIZIA PER RIACCERTAMENTO RESIDUI)		174.751,01	-160.647,52	2.429,96	11.673,53	
		<i>I.M.U. seconda casa</i>		174.751,01	-160.647,52	2.429,96	11.673,53	
		<i>Totale Classificazione</i> 1.101.0106		174.751,01	-160.647,52	2.429,96	11.673,53	
16-07-2016 (A.R. 2016)	2016.311.1	3200.1 ACCERTAMENTO TARI 2016 (1.PARIFICAZIONE CONTO DEL TESORIERE ANNO 2022 - FITTIZIA PER RIACCERTAMENTO RESIDUI)		15.092,38	-12.752,42	1.764,56	575,40	
		<i>TARI</i>		15.092,38	-12.752,42	1.764,56	575,40	
		<i>Totale Classificazione</i> 1.101.0151		15.092,38	-12.752,42	1.764,56	575,40	
TOTALE ANNO RESIDUO 2016				189.843,39	-173.399,94	4.194,52	12.248,93	

COMUNE DI PONZA
 Protocollo Pianificazione MI. 988237/202233 del 203-067-202233
 Doc. Principale - Class. 21.37 - Conto Documento

RESIDUI ATTIVI 2022

(Ordinati per ANNO RESIDUO, CLASSIFICAZIONE)

ACCERTAMENTO DATA	NUMERO	CAPITOLO	DESCRIZIONE	DESTINATARIO	IMPORTO	Variazioni +/-	IMPORTO Riscossioni	IMPORTO Da Riscuotere	RIFERIM. EVASIONE
19-07-2017 (A.R. 2017)	2017.305.1	3200.1	tari 2017 (1.PARIFICAZIONE CONTO DEL TESORIERE ANNO 2022 - FITTIZIA PER RIACCERTAMENTO RESIDUI)	5508 - PUBBLIALIFANA S.R.L.	263.053,08	-113.196,29	36.660,50	113.196,29	
19-12-2017 (A.R. 2017)	2017.564.1	3200.1	accertamento tari 2017 (1.PARIFICAZIONE CONTO DEL TESORIERE ANNO 2022 - FITTIZIA PER RIACCERTAMENTO RESIDUI)		249.253,41	-124.626,71	0,00	124.626,70	
			TARI		512.306,49	-237.823,00	36.660,50	237.822,99	
		Totale Classificazione 1.101.0151			512.306,49	-237.823,00	36.660,50	237.822,99	
05-05-2017 (A.R. 2017)	2017.156.1	58601.1	SOMME IN COMPENSAZIONE 2009 E 2011	4874 - SOCIETA' ELETTRICA PONZESE S.P.A.	44.640,00	0,00	0,00	44.640,00	
			fitti attivi - locali concessi alla S.E.P. in localita'ex s. a.m.i.p.		44.640,00	0,00	0,00	44.640,00	
		Totale Classificazione 3.100.0300			44.640,00	0,00	0,00	44.640,00	
19-12-2017 (A.R. 2017)	2017.565.1	83301.1	ACCERTAMENTO 2017		132.000,00	0,00	0,00	132.000,00	
			CONTRIBUTO REGIONE LAZIO PER I NCENTIVO RACCOLTA DIFFERENZIAT A ED ISOLA ECOLOGICA (SPESA 43		132.000,00	0,00	0,00	132.000,00	
19-12-2017 (A.R. 2017)	2017.567.1	90705.1	ACCERTAMENTO 2017		207.466,20	0,00	111.906,18	95.560,02	
			CONTRIBUTO AMMINIST. PROVINCIA LE RACCOLTA DIFFERENZ. C/CAPIT ALE - SPESA 346300		207.466,20	0,00	111.906,18	95.560,02	
		Totale Classificazione 4.200.0100			339.466,20	0,00	111.906,18	227.560,02	
TOTALE ANNO RESIDUO 2017					896.412,69	-237.823,00	148.566,68	510.023,01	

RESIDUI ATTIVI 2022

(Ordinati per ANNO RESIDUO, CLASSIFICAZIONE)

ACCERTAMENTO DATA	CAPITOLO NUMERO	DESCRIZIONE	DESTINATARIO	IMPORTO	Variazioni +/-	IMPORTO Riscossioni	IMPORTO Da Riscuotere	RIFERIM. EVASIONE
26-06-2018 (A.R. 2018)	2018.228.1	3200 . 1 Proventi da TARI (1.PARIFICAZIONE CONTO DEL TESORIERE ANNO 2022 - FITTIZIA PER RIACCERTAMENTO RESIDUI)	6127 - UTENTI VARI	13.544,29	-1.354,43	0,00	12.189,86	
26-06-2018 (A.R. 2018)	2018.228.2	3200 . 1 PROVENTI DA TARI (1.PARIFICAZIONE CONTO DEL TESORIERE ANNO 2022 - FITTIZIA PER RIACCERTAMENTO RESIDUI)	5972 - BANCA D'ITALIA	22.923,50	-2.292,35	0,00	20.631,15	
31-12-2018 (A.R. 2018)	2018.495.1	3200 . 1 ACCERTAMENTO 2018 (1.PARIFICAZIONE CONTO DEL TESORIERE ANNO 2022 - FITTIZIA PER RIACCERTAMENTO RESIDUI)		594.850,56	-59.485,05	0,00	535.365,51	
		TARI		631.318,35	-63.131,83	0,00	568.186,52	
		Totale Classificazione 1.101.0151		631.318,35	-63.131,83	0,00	568.186,52	
31-12-2018 (A.R. 2018)	2018.513.1	58601 . 1 ACCERTAMENTO 2018 <i>fitti attivi - locali concessi alla S.E.P. in localita'ex s. a.m.i.p.</i>		44.640,00	0,00	0,00	44.640,00	
				44.640,00	0,00	0,00	44.640,00	
		Totale Classificazione 3.100.0300		44.640,00	0,00	0,00	44.640,00	
31-12-2018 (A.R. 2018)	2018.522.1	87803 . 1 ACCERTAMENTO 2018 <i>ENTRATA DA LOTTA ABUSIVISMO ED ILIZIO - SPESA 326005</i>		32.656,32	0,00	0,00	32.656,32	
				32.656,32	0,00	0,00	32.656,32	
		Totale Classificazione 4.200.0300		32.656,32	0,00	0,00	32.656,32	
TOTALE ANNO RESIDUO 2018				708.614,67	-63.131,83	0,00	645.482,84	

COMUNE DI PONZA
 Protocollo Pianificazione Nr. 98237/2023 del 26-06-2023
 Doc. Principale - Class. 2.37 - Copia Documento

RESIDUI ATTIVI 2022

(Ordinati per ANNO RESIDUO, CLASSIFICAZIONE)

ACCERTAMENTO DATA	NUMERO	CAPITOLO	DESCRIZIONE	DESTINATARIO	IMPORTO	Variazioni +/-	IMPORTO Riscossioni	IMPORTO Da Riscuotere	RIFERIM. EVASIONE
31-12-2019 (A.R. 2019)	2019.676.1	204.1	ACCERTAMENTO 2019 (1.PARIFICAZIONE CONTO DEL TESORIERE ANNO 2022 - FITTIZIA PER RIACCERTAMENTO RESIDUI) <i>MAGGIORE ICI ANNI PREGRESSI A SEGUITO DI ACCERTAMENTI IN AT TO.=</i>		127.082,86	-114.843,62	11.570,82	668,42	
					127.082,86	-114.843,62	11.570,82	668,42	
		<i>Totale Classificazione</i> 1.101.0106			127.082,86	-114.843,62	11.570,82	668,42	
07-10-2019 (A.R. 2019)	2019.514.1	3200.1	ACCERTAMENTO TARI 2019 SECONDO SEMESTRE (1.PARIFICAZIONE CONTO DEL TESORIERE ANNO 2022 - FITTIZIA PER RIACCERTAMENTO RESIDUI)		113.370,14	-11.337,00	0,00	102.033,14	
31-12-2019 (A.R. 2019)	2019.682.1	3200.1	ACCERTAMENTO 2019 (1.PARIFICAZIONE CONTO DEL TESORIERE ANNO 2022 - FITTIZIA PER RIACCERTAMENTO RESIDUI) <i>TARI</i>		292.193,38	-29.219,34	0,00	262.974,04	
					405.563,52	-40.556,34	0,00	365.007,18	
31-12-2019 (A.R. 2019)	2019.684.1	3300.1	ACCERTAMENTO 2019 <i>Recupero IMU - TASI -TARI</i>		162.476,79	0,00	56.529,92	105.946,87	
					162.476,79	0,00	56.529,92	105.946,87	
		<i>Totale Classificazione</i> 1.101.0151			568.040,31	-40.556,34	56.529,92	470.954,05	
31-12-2019 (A.R. 2019)	2019.709.1	22101.1	ACCERTAMENTO 2019 <i>CONTRIBUTO REGIONE LAZIO RACCO OLTA DIFFERENZIATA SPESA 12620 1</i>		189.728,00	0,00	0,00	189.728,00	
					189.728,00	0,00	0,00	189.728,00	

COMUNE DI PONZA
 Protocollo Pianificazione N. 98237/2023 del 203-067-2023
 Documento - Classe 2.37 - Copia Documentale

RESIDUI ATTIVI 2022

(Ordinati per ANNO RESIDUO, CLASSIFICAZIONE)

ACCERTAMENTO DATA	CAPITOLO NUMERO	DESCRIZIONE	DESTINATARIO	IMPORTO	Variazioni +/-	IMPORTO Riscossioni	IMPORTO Da Riscuotere	RIFERIM. EVASIONE
31-12-2019 (A.R. 2019)	2019.685.1	29803.1	ACCERTAMENTO 2019	53.000,00	0,00	0,00	53.000,00	
			<i>CONTRIBUTO REGIONALE CITTA' DELLA CULTURA DELLA REGIONE LAZIO (SPESA 72001)</i>	53.000,00	0,00	0,00	53.000,00	
		Totale Classificazione 2.101.0102		242.728,00	0,00	0,00	242.728,00	
31-12-2019 (A.R. 2019)	2019.689.1	29801.1	ACCERTAMENTO 2019	6.000,00	0,00	0,00	6.000,00	
			<i>PROGETTO FERRERO (SPESA 58501)</i>	6.000,00	0,00	0,00	6.000,00	
		Totale Classificazione 2.105.0502		6.000,00	0,00	0,00	6.000,00	
31-12-2019 (A.R. 2019)	2019.702.1	58601.1	ACCERTAMENTO 2019	44.640,00	0,00	0,00	44.640,00	
			<i>fitti attivi - locali concessi alla S.E.P. in localita'ex s. a.m.i.p.</i>	44.640,00	0,00	0,00	44.640,00	
		Totale Classificazione 3.100.0300		44.640,00	0,00	0,00	44.640,00	
31-12-2019 (A.R. 2019)	2019.711.1	22200.1	ACCERTAMENTO 2019	297.729,71	0,00	0,00	297.729,71	
			<i>CONTRIBUTO REGIONALE MESSA IN SICUREZZA PLESSO SCOLASTICO SANTA MARIA RISCHIO IDROGEOLOGICO</i>	297.729,71	0,00	0,00	297.729,71	
31-12-2019 (A.R. 2019)	2019.713.1	83400.1	ACCERTAMENTO 2019	123.200,00	0,00	0,00	123.200,00	
			<i>CONTRIBUTO REGIONALE PER LA RIFORNITA QUALIFICAZIONE DELL'ACCESSO AL NUCLEO ANTICO DI LE FORNACE</i>	123.200,00	0,00	0,00	123.200,00	
31-12-2019 (A.R. 2019)	2019.714.1	90706.1	ACCERTAMENTO 2019	266.049,62	0,00	0,00	266.049,62	
			<i>CONTRIBUTO REGIONALE RISCHIO IDROGEOLOGICO CALA FONTE SPESA 309403</i>	266.049,62	0,00	0,00	266.049,62	

COMUNE DI PONZA
 Protocollo Pianificazione N. 98237/2023 del 26-06-2023
 Doc. Programmazione Class. 2.101.0102

RESIDUI ATTIVI 2022

(Ordinati per ANNO RESIDUO, CLASSIFICAZIONE)

ACCERTAMENTO DATA	CAPITOLO NUMERO	DESCRIZIONE	DESTINATARIO	IMPORTO	Variazioni +/-	IMPORTO Riscossioni	IMPORTO Da Riscuotere	RIFERIM. EVASIONE
31-12-2019 (A.R. 2019)	2019.716.1	90707.1 ACCERTAMENTO2019 <i>CONTRIBUTO REGIONALE PER INTERVENTI DI REGIMAZIONE IDROLOGICA DELL'AREA DI MONTE GUARDIA E</i>		600.000,00	0,00	0,00	600.000,00	
31-12-2019 (A.R. 2019)	2019.715.1	90708.1 ACCERTAMENTO2019 <i>CONTRIBUTO MINISTERIALE (CRESCITA) SVILUPPO TERRITORIALE SOSTENIBILE -IMMOBILE COMUNALE SP</i>		25.000,00	0,00	0,00	25.000,00	
		<i>Totale Classificazione</i> 4.200.0100		1.311.979,33	0,00	0,00	1.311.979,33	
31-12-2019 (A.R. 2019)	2019.706.1	87803.1 ACCERTAMENTO 2019 <i>ENTRATA DA LOTTA ABUSIVISMO ED ILIZIO -SPESA 326005</i>		18.000,00	0,00	0,00	18.000,00	
		<i>Totale Classificazione</i> 4.200.0300		18.000,00	0,00	0,00	18.000,00	
TOTALE ANNO RESIDUO 2019				2.318.470,50	-155.399,96	68.100,74	2.094.969,80	

COMUNE DI PONZA
 Protocollo Pianifica NI. 98237/2023 del 203-06-2023
 Doc. Pianificale - Class. 2.37 - Copia Documento

RESIDUI ATTIVI 2022

(Ordinati per ANNO RESIDUO, CLASSIFICAZIONE)

ACCERTAMENTO DATA	CAPITOLO NUMERO	DESCRIZIONE	DESTINATARIO	IMPORTO	Variazioni +/-	IMPORTO Riscossioni	IMPORTO Da Riscuotere	RIFERIM. EVASIONE
18-11-2020 (A.R. 2020)	2020.503.1	3200 . 1 RUOLO TARI 2020 (1.PARIFICAZIONE CONTO DEL TESORIERE ANNO 2022 - FITTIZIA PER RIACCERTAMENTO RESIDUI)		630.142,67	-55.912,81	76.229,86	498.000,00	
		<i>TARI</i>		630.142,67	-55.912,81	76.229,86	498.000,00	
		<i>Totali Classificazione</i> 1.101.0151		630.142,67	-55.912,81	76.229,86	498.000,00	
30-12-2020 (A.R. 2020)	2020.703.1	23904 . 1 CONTRIBUTO CATENARIA ORMEGGIO IMBARCAZIONI		25.124,45	0,00	0,00	25.124,45	
		<i>CONTRIBUTO PROGETTO ORMEGGIO I IMBARCAZIONI PESCA PORTO DI PON ZA QUOTA A CARICO STATO 35% AL</i>		25.124,45	0,00	0,00	25.124,45	
		<i>Totali Classificazione</i> 2.101.0101		25.124,45	0,00	0,00	25.124,45	
30-12-2020 (A.R. 2020)	2020.704.1	29808 . 1 CONTRIBUTO CATENARIA ORMEGGIO IMBARCAZIONI		10.767,55	0,00	0,00	10.767,55	
		<i>CONTRIBUTO PROGETTO ORMEGGIO I IMBARCAZIONI PESCA PORTO DI PON ZA 155 A CARICO DELLA REGIONE</i>		10.767,55	0,00	0,00	10.767,55	
		<i>Totali Classificazione</i> 2.101.0102		10.767,55	0,00	0,00	10.767,55	
30-12-2020 (A.R. 2020)	2020.702.1	29807 . 1 CONTRIBUTO CATENARIA		35.891,66	0,00	0,00	35.891,66	
		<i>REALIZZAZIONE NUOVO SISTEMA DI ORMEGGIO DESTINATA IMBARC. P ESCA PORTO PONZA FIN. DEL 50%</i>		35.891,66	0,00	0,00	35.891,66	
		<i>Totali Classificazione</i> 2.105.0502		35.891,66	0,00	0,00	35.891,66	

COMUNE DI PONZA
 Protocollo Pianificazione N. 98237/20223 del 203-067-20223
 Doc. Principale - Classe 2.37 - Conto Documento

RESIDUI ATTIVI 2022

(Ordinati per ANNO RESIDUO, CLASSIFICAZIONE)

ACCERTAMENTO DATA	CAPITOLO	DESCRIZIONE	DESTINATARIO	IMPORTO	Variazioni +/-	IMPORTO Riscossioni	IMPORTO Da Riscuotere	RIFERIM. EVASIONE
24-11-2020 (A.R. 2020)	2020.520.1	54003.1 TOPONOMASTICA E NUMERAZIONE CIVICA CENSIMENTO CIMITERO (RIF. DELIBERA: Anno 2020 Tipo DETERMINA Numero 293 * ESECUTIVA * Ufficio: AFFARI GENERALI)		339.099,00	0,00	0,00	339.099,00	
		<i>SERVIZIO DI NUMERAZIONE CIVICA E TOPONOMASTICA - CENSIMENTO CIMITERIALE SPESA 168806</i>		339.099,00	0,00	0,00	339.099,00	
		Totale Classificazione 3.100.0200		339.099,00	0,00	0,00	339.099,00	
31-12-2020 (A.R. 2020)	2020.669.1	82200.1 ACCERTAMENTO PER CONTRIBUTO MINISTERIALE SCUOLA CAVATELLA GIRA CON DETERMINE IMP. N. 300 E 336/2020	5946 - MINISTERO ISTRUZIONE UNIV.E RICERCA	199.001,78	0,00	0,00	199.001,78	
30-12-2020 (A.R. 2020)	2020.693.1	82200.1 ACCERTAMENTO APPALTO SCUOLA CAVATELLA (1.PARIFICAZIONE CONTO DEL TESORIERE ANNO 2022 - FITTIZIA PER RIACCERTAMENTO RESIDUI)		1.150.998,22	-112.598,74	0,00	1.038.399,48	
		<i>Esecuzione di opere di edilizi a sco lastica - contributo ministeriale PER LA RISTRUTTURAZI</i>		1.350.000,00	-112.598,74	0,00	1.237.401,26	
30-12-2020 (A.R. 2020)	2020.695.1	86502.1 APPALTO CHIAAI DI LUNA SPIAGGIA		2.340.000,00	0,00	0,00	2.340.000,00	
		<i>CONTRIBUTO REGIONALE PER LA MESSA IN SICUREZZA DELLA SPIAGGIA DI CHIAI A DI LUNA. (SPESA</i>		2.340.000,00	0,00	0,00	2.340.000,00	

COMUNE DI PONZA
 Protocollo Pianificazione N. 98237/20223 del 203-057-20223
 Doc. Esig. - Copia Documento

RESIDUI ATTIVI 2022

(Ordinati per ANNO RESIDUO, CLASSIFICAZIONE)

ACCERTAMENTO DATA	NUMERO	CAPITOLO	DESCRIZIONE	DESTINATARIO	IMPORTO	Variazioni +/-	IMPORTO Riscossioni	IMPORTO Da Riscuotere	RIFERIM. EVASIONE
30-12-2020 (A.R. 2020)	2020.614.1	90709.1	ACCERTAMENTO LAVORI DI MANUTENZIONE/RIPARAZIONE NECESSARI ALLA VERIFICA DELLO STATO DI CONSERVAZIONE		1.708,00	0,00	0,00	1.708,00	
30-12-2020 (A.R. 2020)	2020.615.1	90709.1	ACCERTAMENTOSERVIZI TECNICI RELATIVI ALLA SORVEGLIANZA LAVORI PRESSO I CANTIERI NAVALI DI DONNA - MA		11.041,00	0,00	0,00	11.041,00	
30-12-2020 (A.R. 2020)	2020.616.1	90709.1	ACCERTAMENTOSERVIZIO DI COMUNICAZIONE E PROGETTAZIONE DIGITALE PROGETTO ISOLA ECOLOGICA MOBILE â€” BAR		35.000,00	0,00	0,00	35.000,00	
30-12-2020 (A.R. 2020)	2020.701.1	90709.1	ACCERTAMENTO PROGETTO BARCA A BARCA		14.751,00	0,00	0,00	14.751,00	
			<i>ECOLOGIA MOBILE PROGETTO BARCA A BARCA PROGETTO INTERCOMUNAL E CONTRIBUTO REGIONALE (SPESA</i>		62.500,00	0,00	0,00	62.500,00	
30-12-2020 (A.R. 2020)	2020.694.1	90710.1	ACCERTAMENTO FOSDSO LINGUANA		392.000,00	0,00	0,00	392.000,00	
			<i>CONTRIBUTO REGIONALE FOSSO LINGUANA (SPESA 316204)</i>		392.000,00	0,00	0,00	392.000,00	
30-12-2020 (A.R. 2020)	2020.692.1	90712.1	ACCERTAMENTO POER APPLATO MUSEO COMUNALE		858.433,04	0,00	489.881,42	368.551,62	
			<i>RIQUALIFICAZIONE ENERGETICA EDIFICIO MUSEO SCUO.LA PISACANE CONTRIBUTO MINISTERIALE AMBIE</i>		858.433,04	0,00	489.881,42	368.551,62	

COMUNE DI PONZA
 Protocollo Pianificazione N. 9823/2023 del 26-06-2023
 Doc. Programmazione Class. 2.37 - Spesa Documenti

RESIDUI ATTIVI 2022

(Ordinati per ANNO RESIDUO, CLASSIFICAZIONE)

ACCERTAMENTO DATA	NUMERO	CAPITOLO	DESCRIZIONE	DESTINATARIO	IMPORTO	Variazioni +/-	IMPORTO Riscossioni	IMPORTO Da Riscuotere	RIFERIM. EVASIONE
25-11-2020 (A.R. 2020)	2020.529.1	90714.1	CONTRIBUTO REGIONALE SPESE PER CANCELLO VILLA DELLE TORTORE	6236 - REGIONE LAZIO	7.700,00	0,00	0,00	7.700,00	
31-12-2020 (A.R. 2020)	2020.665.1	90714.1	ACCERTAMENTO PER SISTEMAZIONE VERDE CPMP FENDIO VILLA DELLE TORTORE		36.396,59	0,00	0,00	36.396,59	
30-12-2020 (A.R. 2020)	2020.700.1	90714.1	ACCERTAMENTO PER INTERVENTI VILLA DELLE TORTORE ANNUALITA 2020		52.800,00	0,00	0,00	52.800,00	
			MISURE PER IL FINANZIAMENTO DI SPECIFICHE AZIONI SUL PATRIMONIO IMMOBILIARE COMPENDIO VILL		96.896,59	0,00	0,00	96.896,59	
31-12-2020 (A.R. 2020)	2020.706.1	90715.1	Determinazione di aggiudicazione dell'Appalto dei Lavori di MESSA IN SICUREZZA DELLA FALESIA DI CAL		1.049.455,40	0,00	0,00	1.049.455,40	
			MESSA IN SICUREZZA DELLA FALESIA DI CALA GAETANO L.205/2017 SPESA 3162.06		1.049.455,40	0,00	0,00	1.049.455,40	
25-11-2020 (A.R. 2020)	2020.531.1	90719.1	CONTR. REG. RISAN. CONSERVATIVO SPESE PROGETTAZIONE	6236 - REGIONE LAZIO	16.499,47	0,00	0,00	16.499,47	
30-12-2020 (A.R. 2020)	2020.698.1	90719.1	INTERVENTI PROTEZIONE CIVILE COSTONE CIMITERO		133.500,53	0,00	0,00	133.500,53	
			CONTRIBUTO REGIONALE PERICOLO DISTACCO COSTONE DI TERRENO E MASSI A MONTE CIMITERO - PIANO		150.000,00	0,00	0,00	150.000,00	

COMUNE DI PONZA
 Protocollo Pianifica N. 9823/2023 del 26-06-2023
 Doc. Pianifica - Class. 27 - Copia Documento

RESIDUI ATTIVI 2022

(Ordinati per ANNO RESIDUO, CLASSIFICAZIONE)

ACCERTAMENTO DATA	CAPITOLO NUMERO	DESCRIZIONE	DESTINATARIO	IMPORTO	Variazioni +/-	IMPORTO Riscossioni	IMPORTO Da Riscuotere	RIFERIM. EVASIONE
30-12-2020 (A.R. 2020)	2020.696.1	90720 . 1 INTERVENTI INTERA ISOLA PROTEZIONE CIVILE <i>OSTRUZIONE E SOVRACCARICO DELL E CANALETTE DI SCOLO DELLE ACQ UE INTERA ISOLA - PIANO INVES</i>		70.537,50	0,00	0,00	70.537,50	
30-12-2020 (A.R. 2020)	2020.697.1	90721 . 1 INTERVENTI PROTEZIONE CIVILE VIA DELLA LIGUANA <i>OSTRUZIONE E SOVRACCARICO DEL CANALE FENOMENI DI RUSCELLAMEN TO EROSIONE SUOLI LINGUANA SAN</i>		120.000,00	0,00	48.000,00	72.000,00	
30-12-2020 (A.R. 2020)	2020.699.1	90722 . 1 FINANZIAEMNTO PIAZZA CHIESA DEI MARTIRI <i>CONTRIBUTO REGIONALE RIQUALIFI CAZIONE E MESSA IN SICUREZZA P IAZZA CHIESA DEI MARTIRI AL PO</i>		40.000,00	0,00	0,00	40.000,00	
		<i>Totale Classificazione</i> 4.200.0100		6.529.822,53	-112.598,74	537.881,42	5.879.342,37	
TOTALE ANNO RESIDUO 2020				7.570.847,86	-168.511,55	614.111,28	6.788.225,03	

COMUNE DI PONZA
 Protocollo Pianificazione MI. 98237/20223 del 203-067-20223
 Doc. Principale - Class. 2.37 - Copia Documento

RESIDUI ATTIVI 2022

(Ordinati per ANNO RESIDUO, CLASSIFICAZIONE)

ACCERTAMENTO DATA	CAPITOLO NUMERO	DESCRIZIONE	DESTINATARIO	IMPORTO	Variazioni +/-	IMPORTO Riscossioni	IMPORTO Da Riscuotere	RIFERIM. EVASIONE
17-08-2021 (A.R. 2021)	2021.647.1	208.1 PROVENTI DA RECUPERO TRE ESSE (1.PARIFICAZIONE CONTO DEL TESORIERE ANNO 2022 - FITTIZIA PER RIACCERTAMENTO RESIDUI) <i>RECUPERO IMU RISCOSSIONE COATT IVA TRE ESSE</i>		314.200,00	-156.538,00	1.125,57	156.536,43	
		<i>Totale Classificazione</i> 1.101.0106		314.200,00	-156.538,00	1.125,57	156.536,43	
01-12-2021 (A.R. 2021)	2021.1007.1	3200.1 ACCERTAMENTO TARI 2021 (1.PARIFICAZIONE CONTO DEL TESORIERE ANNO 2022 - FITTIZIA PER RIACCERTAMENTO RESIDUI) <i>TARI</i>	5972 - BANCA D'ITALIA	828.600,00	-51.810,40	310.496,03	466.293,57	
				828.600,00	-51.810,40	310.496,03	466.293,57	
07-08-2021 (A.R. 2021)	2021.649.1	3301.1 RECUPERO TARI TRE ESSE (1.PARIFICAZIONE CONTO DEL TESORIERE ANNO 2022 - FITTIZIA PER RIACCERTAMENTO RESIDUI)		146.000,00	-14.600,00	0,00	131.400,00	
01-12-2021 (A.R. 2021)	2021.1021.1	3301.1 RECUPERO TARI (1.PARIFICAZIONE CONTO DEL TESORIERE ANNO 2022 - FITTIZIA PER RIACCERTAMENTO RESIDUI) <i>RECUPERO TARI RISCOSSIONE COAT TIVA TRE ESSE</i>		146.300,00	-14.600,00	0,00	131.700,00	
		<i>Totale Classificazione</i> 1.101.0151		292.300,00	-29.200,00	0,00	263.100,00	
				1.120.900,00	-81.010,40	310.496,03	729.393,57	

COMUNE DI PONZA
 Protocollo Pianificazione N. 98237/2023 del 203-067-2023
 Doc. Pianificazione - Class. 2.37 - Copia Documento

RESIDUI ATTIVI 2022

(Ordinati per ANNO RESIDUO, CLASSIFICAZIONE)

ACCERTAMENTO DATA	CAPITOLO NUMERO	DESCRIZIONE	DESTINATARIO	IMPORTO	Variazioni +/-	IMPORTO Riscossioni	IMPORTO Da Riscuotere	RIFERIM. EVASIONE
31-12-2021 (A.R. 2021)	2021.1022.1	10004 . 1 ACCERTAMENTO PER CCONTRIBUTI <i>altri contributi GENERALI</i>		9.742,00	0,00	0,00	9.742,00	
31-12-2021 (A.R. 2021)	2021.1023.1	23902 . 1 ACCERTAMENTO PER EMERGENZA COVID 19 ORDINANZA PROT.CIVILE 658/2020 SPESA 900705 <i>EMERGENZA COVID-19 ORDINANZA P ROT.CIV. 658/2020 SPESA 900705</i>		41.604,35	0,00	0,00	41.604,35	
31-12-2021 (A.R. 2021)	2021.1024.1	23906 . 1 COVID-19 TRASFER. COMPENSATIVI MINORI ENTRATE IMU - SBARCO - TOSAP <i>COVID-19 TRASFER. COMPENSATIVI MINORI ENTRATE IMU - SBARCO - TOSAP</i>		130.363,01	0,00	0,00	130.363,01	
30-07-2021 (A.R. 2021)	2021.564.1	23907 . 1 FONDO FUNZIONI FONDAMENTALI COVID19 VEDI CAP.022402-058206	7045 - MINISTERO INTERNO	3.393,60	0,00	0,00	3.393,60	
31-12-2021 (A.R. 2021)	2021.1025.1	23907 . 1 COVID-19 FONDO FUNZ. FONDAMENTALI ES ART. 106 D.L. 34/2020		6.618,52	0,00	0,00	6.618,52	
31-12-2021 (A.R. 2021)	2021.1026.1	23907 . 1 COVID-19 FONDO FUNZ. FONDAMENTALI ES ART. 106 D.L. 34/2020 <i>COVID-19 FONDO FUNZ. FONDAMENTALI ES ART. 106 D.L. 34/2020</i>		287,40	0,00	0,00	287,40	
				10.299,52	0,00	0,00	10.299,52	

COMUNE DI PONZA
 Protocollo Pianificazione N. 98237/2023 del 203-067-2023
 Doc. Primitives Locali Classif. 2.37 - Categoria Documentario

RESIDUI ATTIVI 2022

(Ordinati per ANNO RESIDUO, CLASSIFICAZIONE)

ACCERTAMENTO DATA	CAPITOLO NUMERO	DESCRIZIONE	DESTINATARIO	IMPORTO	Variazioni +/-	IMPORTO Riscossioni	IMPORTO Da Riscuotere	RIFERIM. EVASIONE
31-12-2021 (A.R. 2021)	2021.1027.1	23911.1 CONTRIBUTO POTENZIAMENTO CENTRI ESTIVI DIURNI ART.63 D.L.73/2021 <i>CONTRIBUTO POTENZIAMENTO CENTR I ESTIVI DIURNI 2022 - U 1454 01</i>		6.008,30	0,00	0,00	6.008,30	
		<i>Totale Classificazione</i> 2.101.0101		6.008,30	0,00	0,00	6.008,30	
				198.017,18	0,00	0,00	198.017,18	
31-12-2021 (A.R. 2021)	2021.1030.1	801.2 PROVENTI DA GSE2021 <i>PROVENTI DA GSE</i>		1.100,00	0,00	0,00	1.100,00	
31-12-2021 (A.R. 2021)	2021.1031.1	802.2 PROVENTI DA GSE ARRETRATI <i>PROVENTI ARRETRATI DA GSE</i>		25.562,86	0,00	8.783,75	16.779,11	
		<i>Totale Classificazione</i> 3.100.0100		25.562,86	0,00	8.783,75	16.779,11	
				26.662,86	0,00	8.783,75	17.879,11	
31-12-2021 (A.R. 2021)	2021.1039.1	58601.1 FITTI ATTIVI SEP <i>fitti attivi - locali concessi alla S.E.P. in localita'ex s. a.m.i.p.</i>		44.640,00	0,00	0,00	44.640,00	
31-12-2021 (A.R. 2021)	2021.1040.1	59800.1 FONDI RUSTICI FITTI <i>Fondi rustici - fitti attivi</i>		44.024,55	0,00	0,00	44.024,55	
		<i>Totale Classificazione</i> 3.100.0300		44.024,55	0,00	0,00	44.024,55	
				88.664,55	0,00	0,00	88.664,55	
31-12-2021 (A.R. 2021)	2021.1041.1	1.1 VIOLAZIONE CDS <i>VIOLAZIONE DEL CODICE DELLA ST RADA SANZIONI</i>		5.000,00	0,00	0,00	5.000,00	
		<i>Totale Classificazione</i> 3.200.0200		5.000,00	0,00	0,00	5.000,00	
				5.000,00	0,00	0,00	5.000,00	

COMUNE DI PONZA
 Protocollo Pianificazione N. 998237/202233 del 2023-067-202233
 Doc. Pianificazione - Class. 2.137

RESIDUI ATTIVI 2022

(Ordinati per ANNO RESIDUO, CLASSIFICAZIONE)

ACCERTAMENTO DATA	CAPITOLO NUMERO	DESCRIZIONE	DESTINATARIO	IMPORTO	Variazioni +/-	IMPORTO Riscossioni	IMPORTO Da Riscuotere	RIFERIM. EVASIONE
31-12-2021 (A.R. 2021)	2021.1042.1	1.4 INTERESSI ATTIVI DA AVVISI TRIBUTARI RISCOSSIONE COATTIVA <i>INTERESSI DA AVVISI TRIBUTI COMUNALI RISCOSSIONE COATTIVA</i>		26.111,39	0,00	0,00	26.111,39	
		<i>Totale Classificazione</i> 3.300.0300		26.111,39	0,00	0,00	26.111,39	
31-12-2021 (A.R. 2021)	2021.1045.1	71304.1 SPESE POSTALI NOTIFICHE ATTI (1.PARIFICAZIONE CONTO DEL TESORIERE ANNO 2022 - FITTIZIA PER RIACCERTAMENTO RESIDUI) <i>SPESE POSTALI/NOTIFICHE DA AVVISI TRIBUTI COM. RISCOSSIONE COATTIVA ANTICIPATI SOC. TRE ES</i>		30.000,00	-15.000,00	0,00	15.000,00	
				30.000,00	-15.000,00	0,00	15.000,00	
30-12-2021 (A.R. 2021)	2021.1019.1	71307.1 ACCERTAMENTO PER FONDO INCENTIVI RUP 2021 <i>FONDO INCENTIVANTE IL PERSONALE (ART. 113. C. 3 D.LGS. 50/2016)</i>	6240 - DIPENDENTI VARI	20.000,00	0,00	16.229,16	3.770,84	
		<i>Totale Classificazione</i> 3.500.9900		20.000,00	0,00	16.229,16	3.770,84	
				50.000,00	-15.000,00	16.229,16	18.770,84	
31-12-2021 (A.R. 2021)	2021.1049.1	90709.1 ACCERTAMENTO PER DIFFERENZA PROGETTO BARCA A BARCA <i>ECOLOGIA MOBILE PROGETTO BARCA A BARCA PROGETTO INTERCOMUNALE E CONTRIBUTO REGIONALE (SPESA</i>		42.500,00	0,00	0,00	42.500,00	
				42.500,00	0,00	0,00	42.500,00	
31-12-2021 (A.R. 2021)	2021.1050.1	90729.1 ACCERTAMENTO PER PIAZZALE GIANCOS CONTRIBUTO REGIONALE <i>CONTR. REG.LE ARREDO URBANO ZONALE GIANCOS SPESA 316214</i>		23.940,77	0,00	0,00	23.940,77	
				23.940,77	0,00	0,00	23.940,77	

COMUNE DI PONZA
 Protocollo Pianifica N. 98237/2023 del 26-06-2023
 Doc. Primitives - Classe 2.37 - Copia Documento

RESIDUI ATTIVI 2022

(Ordinati per ANNO RESIDUO, CLASSIFICAZIONE)

ACCERTAMENTO DATA	CAPITOLO NUMERO	DESCRIZIONE	DESTINATARIO	IMPORTO	Variazioni +/-	IMPORTO Riscossioni	IMPORTO Da Riscuotere	RIFERIM. EVASIONE
31-12-2021 (A.R. 2021)	2021.1051.1	90735.1 CONTRIBUTO EFFICIENTAMENTO ENERGETICO ANCHE MESSA IN SICUREZZA IMMOBILI L.160/2019 - ANNUALITA 2021 <i>CONTRIBUTO EFFICIENTAMENTO ENERGETICO ANCHE MESSA IN SICUREZZA A IMMOBILI L.160/2019 - DECRET</i>		100.000,00	0,00	0,00	100.000,00	
				100.000,00	0,00	0,00	100.000,00	
31-12-2021 (A.R. 2021)	2021.1052.1	90736.1 PROGETTO ISOLA GREEN QUOTA PARTE IMPEGNO 2021 <i>PROGETTO ISOLA GREEN.1 CONTRIBUTO REGIONALE DET. R.L. N. G07 412 DEL 16.06.2021 - SPESA 316</i>		157.331,20	0,00	0,00	157.331,20	
				157.331,20	0,00	0,00	157.331,20	
		<i>Totale Classificazione</i> 4.200.0100		323.771,97	0,00	0,00	323.771,97	
31-12-2021 (A.R. 2021)	2021.1054.1	87803.1 LOTTA ABUSIVISMO 2021 <i>ENTRATA DA LOTTA ABUSIVISMO ED ILIZIO - SPESA 326005</i>		12.070,87	0,00	0,00	12.070,87	
				12.070,87	0,00	0,00	12.070,87	
		<i>Totale Classificazione</i> 4.200.0300		12.070,87	0,00	0,00	12.070,87	
31-12-2021 (A.R. 2021)	2021.1053.1	87800.1 ACCERTAMENTO CONCESSIONI EDILIZIE 2021 <i>Concessioni edilizie e sanzioni i pre viste dalla disciplina urbanistica - proventi</i>		1.021,61	0,00	0,00	1.021,61	
				1.021,61	0,00	0,00	1.021,61	
		<i>Totale Classificazione</i> 4.500.0100		1.021,61	0,00	0,00	1.021,61	
TOTALE ANNO RESIDUO 2021				2.166.420,43	-252.548,40	336.634,51	1.577.237,52	

COMUNE DI PONZA
 Protocollo Pianificazione N. 98237/20223 del 203-067-20223
 Doc. Puntualità - Classe 2.37 - Categoria Documentario

TOTALI RESIDUI ATTIVI 2022

	IMPORTO	VARIAZIONI +/-	IMPORTO Riscossioni	IMPORTO Da Riscuotere
TOTALE ANNO RESIDUO 1999	42.349,47	0,00	0,00	42.349,47
TOTALE ANNO RESIDUO 2000	491.003,54	0,00	247.985,03	243.018,51
TOTALE ANNO RESIDUO 2003	56.398,81	0,00	0,00	56.398,81
TOTALE ANNO RESIDUO 2006	63.785,22	0,00	0,00	63.785,22
TOTALE ANNO RESIDUO 2012	11.123,92	0,00	0,00	11.123,92
TOTALE ANNO RESIDUO 2013	270.000,00	0,00	0,00	270.000,00
TOTALE ANNO RESIDUO 2014	754.451,62	-736.579,74	2.183,48	15.688,40
TOTALE ANNO RESIDUO 2016	189.843,39	-173.399,94	4.194,52	12.248,93
TOTALE ANNO RESIDUO 2017	896.412,69	-237.823,00	148.566,68	510.023,01
TOTALE ANNO RESIDUO 2018	708.614,67	-63.131,83	0,00	645.482,84
TOTALE ANNO RESIDUO 2019	2.318.470,50	-155.399,96	68.100,74	2.094.969,80
TOTALE ANNO RESIDUO 2020	7.570.847,86	-168.511,55	614.111,28	6.788.225,03
TOTALE ANNO RESIDUO 2021	2.166.420,43	-252.548,40	336.634,51	1.577.237,52
TOTALE COMPETENZA 2022	7.469.907,08	-42.480,39	2.688.722,95	4.738.703,74
TOTALE GENERALE	23.009.629,20	-1.829.874,81	4.110.499,19	17.069.255,20

COMUNE DI PONZA
 Protocollo Pianezza Nr. 9823/2023 del 26-06-2023
 Doc. Partecipazione - Class. 2.37 - Copia Documento

RESIDUI PASSIVI 2022

(Ordinati per ANNO RESIDUO, CLASSIFICAZIONE)

IMPEGNO		CAPITOLO	DESCRIZIONE	DESTINATARIO	IMPORTO	Variazioni +/-	IMPORTO Pagamenti	IMPORTO Da pagare	RIFERIM. EVASIONE
DATA	NUMERO								
27-05-2022	2022.2022205.1	1400.1	da reimputazione		10.631,59	0,00	0,00	10.631,59	
			<i>Sindaco, assessori, consiglieri com unali - indennita'</i>		10.631,59	0,00	0,00	10.631,59	
		<i>Totali Classificazione</i>			10.631,59	0,00	0,00	10.631,59	
		01.01.1.101							
08-04-2022	2022.139.1	600.1	INTEGRAZIONE DI SPESA PER SERVIZIO DI RILEGATURA REGISTRI DI STATO CIVILE ANNI 2016-2017-2018, AFFI (RIF. DELIBERA: Anno 2022 Tipo DETERMINA Numero 303 * ESECUTIVA * Ufficio: AFFARI GENERALI0)	5905 - S.D. MONFORTE SRL	683,20	0,00	0,00	683,20	
08-04-2022	2022.139.11398	600.1	INTEGRAZIONE IMPEGNO RILEGATURA LIBRI STATO CIVILE (RIF. DELIBERA: Anno 2022 Tipo DETERMINA Numero 303 * ESECUTIVA * Ufficio: AFFARI GENERALI0)	5905 - S.D. MONFORTE SRL	683,20	0,00	0,00	683,20	

RESIDUI PASSIVI 2022

(Ordinati per ANNO RESIDUO, CLASSIFICAZIONE)

IMPEGNO		CAPITOLO	DESCRIZIONE	DESTINATARIO	IMPORTO	Variazioni +/-	IMPORTO Pagamenti	IMPORTO Da pagare	RIFERIM. EVASIONE
DATA	NUMERO								
08-04-2022	2022.140.1	600.1	DETERMINA A CONTRARRE PER LA FORNITURA, DI CANCELLERIA PER GLI UFFICI COMUNALI, ANNO 2022 (RIF. DELIBERA: Anno 2022 Tipo DETERMINA Numero 334 * ESECUTIVA * Ufficio: AFFARI GENERALI0)		3.500,00	0,00	0,00	3.500,00	
19-05-2022	2022.185.1	600.1	IMPEGNO COMMISSIONE SPESA (RIF. DELIBERA: Anno 2022 Tipo DETERMINA Numero 199 * ESECUTIVA * Ufficio: SEGRETARIO0)	6127 - UTENTI VARI	7.200,00	0,00	0,00	7.200,00	
19-05-2022	2022.186.1	600.1	IMPEGNO DITTA ESPLETAMENTO PRESELEZIONE (RIF. DELIBERA: Anno 2022 Tipo DETERMINA Numero 367 * ESECUTIVA * Ufficio: SEGRETARIO0)	5851 - C&S CONSULENZA E SELEZIONE SRL	6.100,00	0,00	0,00	6.100,00	
25-05-2022	2022.193.1	600.1	acquisto divise invernali (RIF. DELIBERA: Anno 2022 Tipo DETERMINA Numero 206 * ESECUTIVA * Ufficio: POLIZIA LOCALE0)	5708 - MONSIGNOR SRL	4.644,44	0,00	0,00	4.644,44	
17-06-2022	2022.399.1	600.1	ACQUISTO BADGE (RIF. DELIBERA: Anno 2022 Tipo DETERMINA Numero 292 Data 27-06-20220)	6291 - OMNIA SYSTEMS	317,20	0,00	0,00	317,20	

COMUNE DI PONZA
 Protocollo Pianifica MI. 98237/20223 del 203-067-20223
 Doc. Principale - Class. 2.3 - Copia Documentario

RESIDUI PASSIVI 2022

(Ordinati per ANNO RESIDUO, CLASSIFICAZIONE)

IMPEGNO		CAPITOLO	DESCRIZIONE	DESTINATARIO	IMPORTO	Variazioni +/-	IMPORTO Pagamenti	IMPORTO Da pagare	RIFERIM. EVASIONE
DATA	NUMERO								
04-11-2022	2022.396008	414.1 600.1	ACQUISTO MODULO "AUTOMATISMI RINNOVO CCNL FUNZIONI LOCALI ANNI 2019-2021 CIG.:Z18387087D (RIF. DELIBERA: Anno 2022 Tipo DETERMINA Numero 514 Data 04-11-2022 * ESECUTIVA * Ufficio: FINANZIARIO)	5333 - CEDEPP SRL	732,00	0,00	0,00	732,00	
16-12-2022	2022.396008	492.1 600.1	IMPEGNO SPESA PER ACQUISTO REGISTRI STATO CIVILE ANNUALITA 2023	5665 - GASPARI SRL	1.648,00	0,00	0,00	1.648,00	
21-12-2022	2022.396008	499.1 600.1	ACQUISTO COMPUTER	5284 - EFFEGI SRL UNIPERSONALE	6.100,00	0,00	0,00	6.100,00	
27-12-2022	2022.396008	517.1 600.1		20235 - SOCIET ^L E.L.S.E. S.R.L	1.000,00	0,00	0,00	1.000,00	
28-12-2022	2022.396008	520.1 600.1	AFFIDAMENTO SERVIZI DI SUPPORTO ALL'UFFICIO FINANZIARIO CIG:Z81394A4F1 (RIF. DELIBERA: Anno 2022 Tipo DETERMINA Numero 629 Data 27-12-2022 * ESECUTIVA * Ufficio: SEGRETARIO)	20235 - SOCIET ^L E.L.S.E. S.R.L	500,00	0,00	0,00	500,00	
			Gestione uffici - acquisto di beni		33.108,04	0,00	0,00	33.108,04	

RESIDUI PASSIVI 2022

(Ordinati per ANNO RESIDUO, CLASSIFICAZIONE)

IMPEGNO		CAPITOLO	DESCRIZIONE	DESTINATARIO	IMPORTO	Variazioni +/-	IMPORTO Pagamenti	IMPORTO Da pagare	RIFERIM. EVASIONE
DATA	NUMERO								
28-12-2022	2022.396008	522.1 1404.1	IMPEGNO SPESA E CONTESTUALE LIQUIDAZIONE SPESE PER MISSIONE (RIF. DELIBERA: Anno 2022 Tipo DETERMINA Numero 630 Data 28-12-2022 * ESECUTIVA * Ufficio: FINANZIARIO)	7653 - D'AMICO DANILO	754,07	0,00	0,00	754,07	
			<i>Indennita' di missione e rimborso s pesse forzose al sindaco, agli asses sori</i>		754,07	0,00	0,00	754,07	
31-12-2022	2022.396008	558.1 3400.1	INDENNITA E COMPENSO 2022	20598 - TUDERTI AMEDEO	12.000,00	0,00	0,00	12.000,00	
			<i>Organo di revisione economica - fin anziana</i>		12.000,00	0,00	0,00	12.000,00	
31-12-2022	2022.396008	574.1 3501.1	IMOPEGNO SPESA PER INDENNITA DI CARICA 2022	6235 - UTENTI VARI	39.815,80	0,00	0,00	39.815,80	
			<i>INDENNITA' AMMINISTRATORI</i>		39.815,80	0,00	0,00	39.815,80	
31-12-2022	2022.396008	575.1 3503.1	INDENNITA' GETTIONE AI CONSIGLIER E2022		2.500,00	0,00	0,00	2.500,00	
			<i>INDENNITA' GETTONI DI PRESENZA CONSIGLIERI COMUNALI</i>		2.500,00	0,00	0,00	2.500,00	
2-08-2022	2022.500.1	3504.1	SPESE PER EVENTI ISTITUZIONALI E DI RAPPRESENTANZA (RIF. DELIBERA: Anno 2022 Tipo DETERMINA Numero 388 * ESECUTIVA * Ufficio: AFFARI GENERALIO)	5813 - MISTRAL HOTELS S.R.L.	734,00	0,00	0,00	734,00	
31-12-2022	2022.396008	576.1 3504.1	SPESE DI RAPPRESENTANZA DA LIQUIDARE		766,00	0,00	0,00	766,00	
			<i>SPESE DI RAPPRESENTANZA</i>		1.500,00	0,00	0,00	1.500,00	
		Totale Classificazione 01.01.1.103			89.677,91	0,00	0,00	89.677,91	

 COMUNE DI PONZA
 Protocollo Pianificazione MI. 98237/20223 del 203-067-20223
 Doc. Puntigale - Class. 2037 - Conto Documento

RESIDUI PASSIVI 2022

(Ordinati per ANNO RESIDUO, CLASSIFICAZIONE)

IMPEGNO DATA	NUMERO	CAPITOLO	DESCRIZIONE	DESTINATARIO	IMPORTO	Variazioni +/-	IMPORTO Pagamenti	IMPORTO Da pagare	RIFERIM. EVASIONE
11-06-2022	2022.364.1	5600.1	ASSUNZIONE E CONTRIBUTI (RIF. DELIBERA: Anno 2022 Tipo DETERMINA Numero 269 * ESECUTIVA * Ufficio: SEGRETARIO)	5981 - INPS EX INPDAP	30.000,00	0,00	0,00	30.000,00	
27-05-2022	2022.2022238.1	5600.1	Reimputazioni	6240 - DIPENDENTI VARI	1.479,05	0,00	0,00	1.479,05	
31-12-2022	2022.396008538.1	5600.1	IMPEGNO SPESA PER NOTE DI DEBITO NOVEMBRE E DICEMBRE 2022		2.844,44	0,00	0,00	2.844,44	
			<i>Emolumenti al personale</i>		34.323,49	0,00	0,00	34.323,49	
27-05-2022	2022.2022227.1	147200.1	Reimputazioni	6127 - UTENTI VARI	23.678,20	0,00	4.431,39	19.246,81	
			<i>FONDO PRODUTTIVITA'</i>		23.678,20	0,00	4.431,39	19.246,81	
31-12-2022	2022.396008577.1	147206.2	RETRIBUZIONE RISULTATO 2022		19.975,00	0,00	0,00	19.975,00	
			<i>RETRIBUZIONE DI RISULTATO SEGR ETARIO/POS.ORGANIZZATIVE</i>		19.975,00	0,00	0,00	19.975,00	
27-05-2022	2022.2022229.1	147208.1	Reimputazioni		5.800,00	0,00	0,00	5.800,00	
31-12-2022	2022.396008579.1	147208.1	CONTRIBUTI A CARICO ENTE RETRIB. RISULTATO		5.800,00	0,00	0,00	5.800,00	
			<i>CONTRIBUTI C/ENTE PER RETRIBUZIONE DI RISULTATO</i>		11.600,00	0,00	0,00	11.600,00	
31-12-2022	2022.396008541.1	147209.1	IMPEGNO SPESA PER CONVERNZIONE SEGRETERIA CON COMUNE DI FIUGGI DCC N. 3.2021	20319 - COMUNE DI FIUGGI	25.000,00	0,00	0,00	25.000,00	
			<i>SPESE CONVENZIONE SEGRETERIA</i>		25.000,00	0,00	0,00	25.000,00	
		Totale Classificazione							
		01.02.1.101			114.576,69	0,00	4.431,39	110.145,30	

COMUNE DI PONZA
 Protocollo Pianificazione N. 98237/20223 del 26-06-2023
 Doc. Principale - Class. 2.37 Copia Documento

RESIDUI PASSIVI 2022

(Ordinati per ANNO RESIDUO, CLASSIFICAZIONE)

IMPEGNO		CAPITOLO	DESCRIZIONE	DESTINATARIO	IMPORTO	Variazioni +/-	IMPORTO Pagamenti	IMPORTO Da pagare	RIFERIM. EVASIONE
DATA	NUMERO								
27-05-2022	2022.2022236.1	2.4	Reimputazioni		4.250,00	0,00	0,00	4.250,00	
31-12-2022	2022.396008580.1	2.4	IRAP RISORSE DECENTRATE		4.250,00	0,00	0,00	4.250,00	
			<i>IRAP FONDO RISORSE DECENTRATE</i>		8.500,00	0,00	0,00	8.500,00	
31-12-2022	2022.396008581.1	14002.1	SPESE PER REGISTRAZIONE SENTENZE IN ATTO		5.000,00	0,00	0,00	5.000,00	
			<i>SPESE REGISTRAZIONE SENTENZE</i>		5.000,00	0,00	0,00	5.000,00	
31-12-2022	2022.396008485.1	900742.1	IRAP STIPENDI E TREDICESIME 2022	6252 - REGIONE LAZIO - I.R.A.P.	1.508,64	0,00	0,00	1.508,64	
			<i>IRAP RETRIBUZIONE DI RISULTATO SEGRETARIO - POS. ORGANIZZATI VE</i>		1.508,64	0,00	0,00	1.508,64	
		<i>Totali Classificazione</i>							
		01.02.1.102			15.008,64	0,00	0,00	15.008,64	
31-01-2022	2022.36.1	8200.1	PIATTAFORMA SOFTWARE PER ADEMPIMENTI LEGGE 190/2012 - XML ANAC - SPESA ANNUALITA' 2022 (RIF. DELIBERA: Anno 2022 Tipo DETERMINA Numero 31 Data 01-02-20220)	5049 - NEW SOFT S.N.C. DI ROMITA PIER DAMIANO & C.	202,00	0,00	0,00	202,00	

COMUNE DI PONZA
 Protocollo Pianifica N. 98237/2023 del 26-06-2023
 Doc. Principale - Classe 2.37 - Copia Documento

RESIDUI PASSIVI 2022

(Ordinati per ANNO RESIDUO, CLASSIFICAZIONE)

IMPEGNO		CAPITOLO	DESCRIZIONE	DESTINATARIO	IMPORTO	Variazioni +/-	IMPORTO Pagamenti	IMPORTO Da pagare	RIFERIM. EVASIONE
DATA	NUMERO								
04-05-2022	2022.171.1	8200.1	ASSUNZIONE IMPEGNO SPESA PER AFFITTO SALA CONI PER ESPLETAMENTO PROVE CONCORSUALI - (RIF. DELIBERA: Anno 2022 Tipo DETERMINA Numero 157 * ESECUTIVA * Ufficio: FINANZIARIO0)	7179 - CONI CENTRO PREPARAZIONE OLIMPIC DI FORMIA	1.098,00	0,00	0,00	1.098,00	
05-05-2022	2022.194.1	8200.1	acquisto divise invernali (RIF. DELIBERA: Anno 2022 Tipo DETERMINA Numero 206 * ESECUTIVA * Ufficio: POLIZIA LOCALE0)	5708 - MONSIGNOR SRL	2.700,00	0,00	0,00	2.700,00	
			<i>Gestione uffici - acquisto di beni</i>		4.000,00	0,00	0,00	4.000,00	
22-03-2022	2022.90.1	8203.1	AGGIORNAMENTO ENTI ONLINE (RIF. DELIBERA: Anno 2022 Tipo DETERMINA Numero 193 * ESECUTIVA * Ufficio: FINANZIARIO0)	5313 - MAGGIOLI SPA	1.146,80	0,00	0,00	1.146,80	
05-05-2022	2022.195.1	8203.1	acquist divise invernali (1.PARIFICAZIONE CONTO DEL TESORIERE ANNO 2022 - FITTIZIA PER RIACCERTAMENTO RESIDUI) (RIF. DELIBERA: Anno 2022 Tipo DETERMINA Numero 206 * ESECUTIVA * Ufficio: POLIZIA LOCALE0)	5708 - MONSIGNOR SRL	1.091,13	-0,25	0,00	1.090,88	
			<i>Libri, riviste, stampati, cancelleria e varie</i>		2.237,93	-0,25	0,00	2.237,68	

COMUNE DI PONZA
 Protocollo Pianifica Nr. 98237/20223 del 26-06-2023
 Doc. Principale - Class. 2.37 - Copia Documento

RESIDUI PASSIVI 2022

(Ordinati per ANNO RESIDUO, CLASSIFICAZIONE)

IMPEGNO		CAPITOLO	DESCRIZIONE	DESTINATARIO	IMPORTO	Variazioni +/-	IMPORTO Pagamenti	IMPORTO Da pagare	RIFERIM. EVASIONE
DATA	NUMERO								
22-12-2022	2022.396008	509.1 8207.1	IMPEGNO SPESA E LIQUIDAZIONE PER LA FORNITURA DEI LIBRI DI TESTO PER GLI STUDENTI FREQUENTANTI LA SCUOLA PRI-MARIA – A.S. 2021 / 2022, IN FAVORE DELLA DITTA LIRBI&LIBRI SRL. CIG: ZED3850649 (RIF. DELIBERA: Anno 2022 Tipo DETERMINA Numero 618 D ...	5324 - LIBRI E LIBRI FORMIA SRL	187,99	0,00	0,00	187,99	
			<i>Altri beni di consumo</i>		187,99	0,00	0,00	187,99	
03-06-2022	2022.345.1	9400.1	ASSUNZIONE IMPEGNO SPESA PER AFFITTO SALA CONI E SUPPORTO LOGISTICO PER ESPLETAMENTO PROVE CONCORSU (1.PARIFICAZIONE CONTO DEL TESORIERE ANNO 2022 - FITTIZIA PER RIACCERTAMENTO RESIDUI) (RIF. DELIBERA: Anno 2022 Tipo DETERMINA Numero 223 * ESECUTIVA ...	7179 - CONI CENTRO PREPARAZIONE OLIMPIC DI FORMIA	3.001,20	-702,00	0,00	2.299,20	
			<i>Congressi, convegni, celebrazioni o noranze, ricevimenti, gemellaggi - acquisto di beni</i>		3.001,20	-702,00	0,00	2.299,20	
01-12-2022	2022.396008	565.1 193602.2	IMPEGNO NOLEGGIO STAMPANTI 2022		12.200,00	0,00	0,00	12.200,00	
			<i>NOLEGGIO FOTOCOPIATRICI</i>		12.200,00	0,00	0,00	12.200,00	

COMUNE DI PONZA
 Protocollo Pianifica MI. 98237/2023 del 203-067-2023
 Doc. Principale - Class. 2.37 - Doppia Documentazione

RESIDUI PASSIVI 2022

(Ordinati per ANNO RESIDUO, CLASSIFICAZIONE)

IMPEGNO		CAPITOLO	DESCRIZIONE	DESTINATARIO	IMPORTO	Variazioni +/-	IMPORTO Pagamenti	IMPORTO Da pagare	RIFERIM. EVASIONE
DATA	NUMERO								
01-03-2022	2022.61.1	193603.2	IMPEGNO SPESA PORTALE FORMULA EDK (RIF. DELIBERA: Anno 2022 Tipo DETERMINA Numero 80 * ESECUTIVA * Ufficio: SEGRETARIO)	5331 - MYO SPA	1.122,16	0,00	0,00	1.122,16	
06-12-2022	2022.396008	194.1 193603.2	IMPEGNO SPESA PER HOSTING SITO (1.PARIFICAZIONE CONTO DEL TESORIERE ANNO 2022 - FITTIZIA PER RIACCERTAMENTO RESIDUI)	5788 - EVLOGICASRLS UNIPERSONALE	815,49	-0,04	0,00	815,45	
			ABBONAMENTI A BANCHE DATI		1.937,65	-0,04	0,00	1.937,61	
13-04-2022	2022.142.1	193604.1	IMPEGNO SPESA GESTIONALE MAGGIOLI ANNO 2022 (RIF. DELIBERA: Anno 2022 Tipo DETERMINA Numero 120 * ESECUTIVA * Ufficio: AFFARI GENERALI)	5313 - MAGGIOLI SPA	13.578,60	0,00	0,00	13.578,60	
			SPESE GESTIONE E MAUT. S. O. S ICRA - MAGGIOLI		13.578,60	0,00	0,00	13.578,60	
01-12-2022	2022.396008	1956.1 193608.1	IMPENGO SPESA PER RIMBORSO SPESE DI VIAGGIO SEGRETARIO COIMUNALE (1.PARIFICAZIONE CONTO DEL TESORIERE ANNO 2022 - FITTIZIA PER RIACCERTAMENTO RESIDUI)		2.680,30	-1.959,10	0,00	721,20	
			RIMBORSO SPESE VIAGGIO SEGRETA RIO IN CONVENZIONE		2.680,30	-1.959,10	0,00	721,20	

 COMUNE DI PONZA
 Protocollo Pianifica NI. 98237/20223 del 203-067-20223
 Doc. Principale e Class. 2.37 - Copia Documento

RESIDUI PASSIVI 2022

(Ordinati per ANNO RESIDUO, CLASSIFICAZIONE)

IMPEGNO		CAPITOLO	DESCRIZIONE	DESTINATARIO	IMPORTO	Variazioni +/-	IMPORTO Pagamenti	IMPORTO Da pagare	RIFERIM. EVASIONE
DATA	NUMERO								
01-03-2022	2022.60.1	193610.1	COMPENSO DPO (1.PARIFICAZIONE CONTO DEL TESORIERE ANNO 2022 - FITTIZIA PER RIACCERTAMENTO RESIDUI) (RIF. DELIBERA: Anno 2022 Tipo DETERMINA Numero 174 * ESECUTIVA * Ufficio: AFFARI GENERALIO)	6697 - MANCINI ANNALISA	3.500,00	-736,60	0,00	2.763,40	
			<i>INCARICO RESPONSABILE PROTEZIO NE DATI</i>		3.500,00	-736,60	0,00	2.763,40	
		<i>Totale Classificazione</i> 01.02.1.103			43.323,67	-3.397,99	0,00	39.925,68	
02-12-2022	2022.396008504.1	14600.1	IMPEGNO SPESA PER NOTE DI DEBITO DA REGOLARIZZAZIONIO CONTRIBUTIVE (1.PARIFICAZIONE CONTO DEL TESORIERE ANNO 2022 - FITTIZIA PER RIACCERTAMENTO RESIDUI)	5981 - INPS EX INPDAP	5.000,00	-583,01	0,00	4.416,99	
31-12-2022	2022.396008539.1	14600.1	IMPEGNO SPESA PER LAVORO STRAORDINARIO		2.000,00	0,00	0,00	2.000,00	
04-12-2022	2022.396008567.1	14600.1	NOTE DI DEBITO DICEMBRE 2022	5981 - INPS EX INPDAP	4.902,00	0,00	0,00	4.902,00	
			<i>Emolumenti al personale</i>		11.902,00	-583,01	0,00	11.318,99	
		<i>Totale Classificazione</i> 01.03.1.101			11.902,00	-583,01	0,00	11.318,99	
01-12-2022	2022.396008582.1	16600.1	IMPOSTE E TASSE 2022		2.300,00	0,00	0,00	2.300,00	
			<i>Servizi finanziari - imposte e tasse</i>		2.300,00	0,00	0,00	2.300,00	

COMUNE DI PONZA
 Protocollo Pianificazione N. 98237/20223 del 203-067-20223
 Doc. Principali - Class. 2.1.1 - Copia Documento

RESIDUI PASSIVI 2022

(Ordinati per ANNO RESIDUO, CLASSIFICAZIONE)

IMPEGNO		CAPITOLO	DESCRIZIONE	DESTINATARIO	IMPORTO	Variazioni +/-	IMPORTO Pagamenti	IMPORTO Da pagare	RIFERIM. EVASIONE
DATA	NUMERO								
31-12-2022	2022.396008	583.1 35000.1	IVA DA VERSARE ALLO STATO <i>Iva a debito del comune da versare all'erario</i>		5.000,00	0,00	0,00	5.000,00	
					5.000,00	0,00	0,00	5.000,00	
		Totale Classificazione 01.03.1.102			7.300,00	0,00	0,00	7.300,00	
05-07-2022	2022.456.1	15203.1	Servizio Report Bollettino Gold (RIF. DELIBERA: Anno 2022 Tipo DETERMINA Numero 358 * ESECUTIVA * Ufficio: SEGRETARIO0)	5504 - POSTE ITALIANE S.P.A.	152,50	0,00	0,00	152,50	
30-12-2022	2022.396008	529.1 15203.1	IMPEGNO SPESE POSTALI ANNO 2022 POSTE ITALIANE S.P.A. CIG: ZD6374089C (RIF. DELIBERA: Anno 2022 Tipo DETERMINA Numero 639 Data 30-12-2022 * ESECUTIVA * Ufficio: FINANZIARIO0) <i>Posta, telefono e telegrafo</i>	5961 - POSTE ITALIANE S.P.A.	4.847,50	0,00	0,00	4.847,50	
					5.000,00	0,00	0,00	5.000,00	

COMUNE DI PONZA
 Protocollo Pianifica N. 98237/20223 del 26-06-2023
 Doc. Pianificale - Class. 2.37 Copia Documento

RESIDUI PASSIVI 2022

(Ordinati per ANNO RESIDUO, CLASSIFICAZIONE)

IMPEGNO		CAPITOLO	DESCRIZIONE	DESTINATARIO	IMPORTO	Variazioni +/-	IMPORTO Pagamenti	IMPORTO Da pagare	RIFERIM. EVASIONE
DATA	NUMERO								
18-03-2022	2022.86.1	15206.1	IMPEGNO DI SPESA SERVIZIO DI SUPPORTO PER LA REDAZIONE DEL PIANO ECONOMICO FINANZIARIO (PEF) DEL CIC (RIF. DELIBERA: Anno 2022 Tipo DETERMINA Numero 77 * ESECUTIVA * Ufficio: FINANZIARIO0)	5873 - DIGIT CONSULTING S.R.L.	5.286,67	0,00	0,00	5.286,67	
1-03-2022	2022.89.1	15206.1	IMPEGNO DI SPESA SERVIZIO DI CERTIFICAZIONE DEL FONDO FUNZIONI FONDAMENTALI 2021 (RIF. DELIBERA: Anno 2022 Tipo DETERMINA Numero 78 * ESECUTIVA * Ufficio: FINANZIARIO0)	5346 - WE-COM SRL	1.220,00	0,00	0,00	1.220,00	
22-12-2022	2022.396008507.1	15206.1	DETERMINA A CONTRARRE ED AFFIDAMENTO DELLA FORNITURA DI CANCELLERIA PER GLI UFFICI COMUNALI, IN FAVORE DELLA DITTA VANNI SRL E RELATIVO IMPEGNO DI SPESA. CIG: Z913850600 (RIF. DELIBERA: Anno 2022 Tipo DETERMINA Numero 622 Data 22-12-2022 * ESECUTI ...	5336 - VANNI SRL	3.900,00	0,00	0,00	3.900,00	
			<i>spese diverse: acquisto di beni di consumo, abbonamenti a riviste, spese di aggiornamento</i>		10.406,67	0,00	0,00	10.406,67	
1-12-2022	2022.396008584.1	15600.1	SPESE CONTRATTUALI SERVIZIO TESORERIA		4.892,00	0,00	0,00	4.892,00	
			<i>Servizio di tesoreria - spese diverse</i>		4.892,00	0,00	0,00	4.892,00	

RESIDUI PASSIVI 2022

(Ordinati per ANNO RESIDUO, CLASSIFICAZIONE)

IMPEGNO		CAPITOLO	DESCRIZIONE	DESTINATARIO	IMPORTO	Variazioni +/-	IMPORTO Pagamenti	IMPORTO Da pagare	RIFERIM. EVASIONE
DATA	NUMERO								
17-01-2023	2022.396008	547.1 16401.1	IMPEGNO DI SPESA PER SERVIZIO DI TELEFONIA E CONNESSIONE INTERNET ANNO 2022. CIG: Z1E395C4FD (RIF. DELIBERA: Anno 2023 Tipo DETERMINA Numero 5 Data 04-01-2023 * ESECUTIVA * Ufficio: AFFARI GENERALI0)	4949 - TELECOM ITALIA S.P.A.	8.000,00	0,00	0,00	8.000,00	
			<i>SPESE UTENZE TELEFONICHE</i>		8.000,00	0,00	0,00	8.000,00	
17-01-2023	2022.396008	548.1 16402.1	IMPEGNO DI SPESA ANNUALITA' 2022 IN FAVORE DELLA SOC. ACQUALATINA S.P.A. (RIF. DELIBERA: Anno 2023 Tipo DETERMINA Numero 7 Data 04-01-2023 * ESECUTIVA * Ufficio: AFFARI GENERALI0)	5113 - ACQUALATINA SPA	5.000,00	0,00	0,00	5.000,00	
			<i>SPESE UTENZE ACQUA</i>		5.000,00	0,00	0,00	5.000,00	
15-02-2022	2022.52.1	16403.1	RINNOVO CONTRATTO MANUTENZIONE SOFTWARE PAGHE ED ASSISTENZA APPLICATIVA PER L'ANNO 2022- (RIF. DELIBERA: Anno 2022 Tipo DETERMINA Numero 54 * ESECUTIVA * Ufficio: FINANZIARIO0)	5333 - GEDEPP SRL	1.708,00	0,00	0,00	1.708,00	
			<i>CANONE MARCATORE PRESENZA/PROG RAMMA PAGHE</i>		1.708,00	0,00	0,00	1.708,00	

COMUNE DI PONZA
 Protocollo Pianifica NI. 98237/2023 del 2023-06-20
 Doc. Principale - Class. 2.37 - Copia Documento

RESIDUI PASSIVI 2022

(Ordinati per ANNO RESIDUO, CLASSIFICAZIONE)

IMPEGNO		CAPITOLO	DESCRIZIONE	DESTINATARIO	IMPORTO	Variazioni +/-	IMPORTO Pagamenti	IMPORTO Da pagare	RIFERIM. EVASIONE
DATA	NUMERO								
30-12-2022	2022.396008	524.1 16404.1	IMPEGNO SPESA PER FORNITURA ED INSTALLAZIONE DELLA CENTRALINA DEL PLESSO SCOLASTICO SANTA MARIA CIG: Z9C38AD856 (1.PARIFICAZIONE CONTO DEL TESORIERE ANNO 2022 - FITTIZIA PER RIACCERTAMENTO RESIDUI) (RIF. DELIBERA: Anno 2022 Tipo DETERMINA Numero 63 ...		250,00	-0,01	0,00	249,99	
30-12-2022	2022.396008	525.1 16404.1	AFFIDAMENTO PER LA FORNITURA DI CARTELLONE IN PVC IN FAVORE DI CRISTIAN ROSSI. IMPEGNO DI SPESA - CIG: ZA638ADDF9 (RIF. DELIBERA: Anno 2022 Tipo DETERMINA Numero 637 Data 30-12-2022 * IN CORSO * Ufficio: LAVORI PUBBLICIO)	4823 - ROSSI CRISTIAN	378,81	0,00	0,00	378,81	
31-12-2022	2022.396008	585.1 16404.1	SPESE DI CONSUMO CONTRATTUALI		240,00	0,00	0,00	240,00	
			<i>SPESE ACQUISTO BENI CONSUMO</i>		868,81	-0,01	0,00	868,80	

COMUNE DI PONZA
 Protocollo Pianifica Nr. 98237/20223 del 203-067-20223
 Doc. Pianificale - Class. 2.37 - Copia Documento

RESIDUI PASSIVI 2022

(Ordinati per ANNO RESIDUO, CLASSIFICAZIONE)

IMPEGNO		CAPITOLO	DESCRIZIONE	DESTINATARIO	IMPORTO	Variazioni +/-	IMPORTO Pagamenti	IMPORTO Da pagare	RIFERIM. EVASIONE
DATA	NUMERO								
28-01-2022	2022.28.1	16405.1	DETERMINAZIONE DI IMPEGNO SPESA PER IL SERVIZIO DI SUPPORTO E TUTORAGGIO FORMATIVO DA REMOTO AGLI AD (RIF. DELIBERA: Anno 2022 Tipo DETERMINA Numero 374 * ESECUTIVA * Ufficio: FINANZIARIO0)	5868 - WE-COM S.R.L	9.394,00	0,00	3.850,00	5.544,00	
02-08-2022	2022.480.1	16405.1	GIORNATA FORMATIVA GESTIONE IVA (RIF. DELIBERA: Anno 2022 Tipo DETERMINA Numero 369 * ESECUTIVA * Ufficio: FINANZIARIO0)	5297 - TESEL SRL	450,00	0,00	0,00	450,00	
28-12-2022	2022.396008521.1	16405.1	AFFIDAMENTO SERVIZI DI SUPPORTO ALL'UFFICIO FINANZIARIO CIG:Z81394A4F1 (RIF. DELIBERA: Anno 2022 Tipo DETERMINA Numero 629 Data 27-12-2022 * ESECUTIVA * Ufficio: SEGRETARIO0)	20235 - SOCIET ^L E.L.S.E. S.R.L	156,00	0,00	0,00	156,00	
			SPESE FORMAZIONE SETTORE FINANZIARIO		10.000,00	0,00	3.850,00	6.150,00	
		Totali Classificazione							
		01.03.1.103			45.875,48	-0,01	3.850,00	42.025,47	

COMUNE DI PONZA
 Protocollo Pianifica MI. 98237/20223 del 203-057-20223
 Doc. Principale - Class. 237 - Copia Documento

RESIDUI PASSIVI 2022

(Ordinati per ANNO RESIDUO, CLASSIFICAZIONE)

IMPEGNO		CAPITOLO	DESCRIZIONE	DESTINATARIO	IMPORTO	Variazioni +/-	IMPORTO Pagamenti	IMPORTO Da pagare	RIFERIM. EVASIONE
DATA	NUMERO								
31-12-2022	2022.396008	555.1 35702.1	IMPEGNO SPESA PER DETERMINAZIONE COMMISSARIO AD ACTA DE MARCHIS PROT. 53398 DEL 25.10.2021 (1.PARIFICAZIONE CONTO DEL TESORIERE ANNO 2022 - FITTIZIA PER RIACCERTAMENTO RESIDUI) SENTENZATRIB. LATINA N.35.2010 R.G. 335/2005 - RG 514/2018 SENT. 367.2019 ORD. 571.2021 G	7121 - CURATELA FALLIMENTO MARZANO COSTRUZIONE SRL IN LIQUIDAZIONE	170.315,28	-30.315,28	0,00	140.000,00	
		Totale Classificazione			170.315,28	-30.315,28	0,00	140.000,00	
		01.03.1.110			170.315,28	-30.315,28	0,00	140.000,00	
31-12-2022	2022.396008	447.1 17205.1	CONTRIBUTI ASSISTENZIALI EPREVIDENZIALI A CARICO ENTE SU STIPENDI NOVEMBRE 022 Oneri previdenziali assistenziali e di assicurativi obbligatori a carico ente	5981 - INPS EX INPDAP	13.305,74	0,00	13.005,74	300,00	
		Totale Classificazione			13.305,74	0,00	13.005,74	300,00	
		01.04.1.101			13.305,74	0,00	13.005,74	300,00	
31-12-2022	2022.396008	484.1 17204.1	IMPEGNO PER IRAP SU STIPWENDI DICEMBRE 2022 E TREDICESIME IRAP	6252 - REGIONE LAZIO - I.R.A.P.	6.485,80	0,00	0,00	6.485,80	
		Totale Classificazione			6.485,80	0,00	0,00	6.485,80	
		01.04.1.102			6.485,80	0,00	0,00	6.485,80	

COMUNE DI PONZA
 Protocollo Pianezza N. 98237/20223 del 203-067-20223
 Doc. Principale - Class. 2.3 - Copia Documento

RESIDUI PASSIVI 2022

(Ordinati per ANNO RESIDUO, CLASSIFICAZIONE)

IMPEGNO		CAPITOLO	DESCRIZIONE	DESTINATARIO	IMPORTO	Variazioni +/-	IMPORTO Pagamenti	IMPORTO Da pagare	RIFERIM. EVASIONE
DATA	NUMERO								
30-12-2022	2022.396008	526.1 19002.1	IMPEGNO DI SPESA SU TRIBUTI LOCALI CONCESSIONARIA DELLE ENTRATE COMUNALI SOCIETA' TRE ESSE ITALIA S.R.L. CIG: 83861283C0 (RIF. DELIBERA: Anno 2022 Tipo DETERMINA Numero 638 Data 30-12-2022 * ESECUTIVA * Ufficio: FINANZIARIO0)	5345 - TRE ESSE ITALIA SRL	45.000,00	0,00	0,00	45.000,00	
			AGGIO RISCOSSIONE ORDINARIA TRIBUTI COMUNALI SOC. TRE ESSE ITALIA SRL		45.000,00	0,00	0,00	45.000,00	
30-12-2022	2022.396008	528.1 19004.1	IMPEGNO DI SPESA SU TRIBUTI LOCALI CONCESSIONARIA DELLE ENTRATE COMUNALI SOCIETA' TRE ESSE ITALIA S.R.L. CIG: 83861283C0 (RIF. DELIBERA: Anno 2022 Tipo DETERMINA Numero 638 Data 30-12-2022 * ESECUTIVA * Ufficio: FINANZIARIO0)	5345 - TRE ESSE ITALIA SRL	5.000,00	0,00	0,00	5.000,00	
			SPESE POSTALI/NOTIFICHE RISCOSSIONE COATTIVA TRIBUTI COMUNALI SOC. TRE ESSE ITALIA SRL		5.000,00	0,00	0,00	5.000,00	
		Totali Classificazione							
		01.04.1.103			50.000,00	0,00	0,00	50.000,00	

COMUNE DI PONZA
 Protocollo Pianifica Nr. 98237/20223 del 203-067-20223
 Doc. Principale - Class. 2.37 Copia Documento

RESIDUI PASSIVI 2022

(Ordinati per ANNO RESIDUO, CLASSIFICAZIONE)

IMPEGNO		CAPITOLO	DESCRIZIONE	DESTINATARIO	IMPORTO	Variazioni +/-	IMPORTO Pagamenti	IMPORTO Da pagare	RIFERIM. EVASIONE
DATA	NUMERO								
29-03-2022	2022.113.1	20202.1	RIMBORSI TRIBUTI (RIF. DELIBERA: Anno 2022 Tipo DETERMINA Numero 105 * ESECUTIVA * Ufficio: FINANZIARIO0)	6127 - UTENTI VARI	3.000,00	0,00	0,00	3.000,00	
31-12-2022	2022.396008586.1	20202.1	TRIBUTI RIMBORSI 2022		2.000,00	0,00	0,00	2.000,00	
			<i>Tributi non dovuti</i>		5.000,00	0,00	0,00	5.000,00	
		<i>Totale Classificazione</i>			5.000,00	0,00	0,00	5.000,00	
		01.04.1.110							
28-04-2022	2022.134.1	22401.2	INTERVENTO STRAORDINARIO DI SANIFICAZIONE DEGLI UFFICI COMUNALI. AFFIDAMENTO E IMPEGNO DI SPESA. (RIF. DELIBERA: Anno 2022 Tipo DETERMINA Numero 301 * ESECUTIVA * Ufficio: AFFARI GENERALI0)	5258 - S.Z. MULTISERVICE SRL	805,20	0,00	0,00	805,20	
31-12-2022	2022.396008587.1	22401.2	IMPEGNO PER PULIZIA LOCALI		4.194,80	0,00	0,00	4.194,80	
			<i>APPALTO PULIZIA LOCALI COMUNAL I</i>		5.000,00	0,00	0,00	5.000,00	
		<i>Totale Classificazione</i>			5.000,00	0,00	0,00	5.000,00	
		01.05.1.103							
31-12-2022	2022.396008588.1	24000.1	NOTE DI DEBITO DICEMBRE 2022	5981 - INPS EX INPDAP	3.500,00	0,00	0,00	3.500,00	
			<i>Emolumenti al personale</i>		3.500,00	0,00	0,00	3.500,00	
31-12-2022	2022.396008588.1	24004.2	INCENTIVI RUP		25.607,00	0,00	0,00	25.607,00	
			<i>FONDO INCENTIVANTE IL PERSONAL E (ART. 113 C. 3 D.LGS. 50/201 6)</i>		25.607,00	0,00	0,00	25.607,00	
		<i>Totale Classificazione</i>			29.107,00	0,00	0,00	29.107,00	
		01.06.1.101							

COMUNE DI PONZA
 Protocollo Pianificazione MI. 98237/20223 del 203-067-20223
 Doc. Principale - Class. 2.37 - Categoria Documenti

RESIDUI PASSIVI 2022

(Ordinati per ANNO RESIDUO, CLASSIFICAZIONE)

IMPEGNO		CAPITOLO	DESCRIZIONE	DESTINATARIO	IMPORTO	Variazioni +/-	IMPORTO Pagamenti	IMPORTO Da pagare	RIFERIM. EVASIONE
DATA	NUMERO								
14-06-2022	2022.378.1	25000 .1	PROROGA INCARICO ISTRUTTORIA PRATICHE EDILIZIA (RIF. DELIBERA: Anno 2022 Tipo DETERMINA Numero 332 * ESECUTIVA * Ufficio: SEGRETARIO0)	6759 - CARDARELLI GIANLUCA	4.000,00	0,00	646,40	3.353,60	
05-07-2022	2022.414.1	25000 .1	FORNITURA A NOLEGGIO DI N. 1 VEICOLO DI TIPO PIAGGIO PORTER DAL GIORNO 16 GIUGNO 2022 AL 27 GIUGNO 2 (1.PARIFICAZIONE CONTO DEL TESORIERE ANNO 2022 - FITTIZIA PER RIACCERTAMENTO RESIDUI) (RIF. DELIBERA: Anno 2022 Tipo DETERMINA Numero 299 * ESECUTIVA ...	6150 - MAGGIORI RENT CAR SRL	4.318,29	-0,01	0,00	4.318,28	
09-08-2022	2022.499.1	25000 .1	incarico trascrizione terreni (RIF. DELIBERA: Anno 2022 Tipo DETERMINA Numero 385 * ESECUTIVA * Ufficio: SEGRETARIO0)	4166 - CARNEVALE ANTONIO	1.281,00	0,00	0,00	1.281,00	

COMUNE DI PONZA
 Protocollo Pianifica NI. 98237/20223 del 203-067-20223
 Doc. Puntigale - Class. 2.37 - Copia Documento

RESIDUI PASSIVI 2022

(Ordinati per ANNO RESIDUO, CLASSIFICAZIONE)

IMPEGNO		CAPITOLO	DESCRIZIONE	DESTINATARIO	IMPORTO	Variazioni +/-	IMPORTO Pagamenti	IMPORTO Da pagare	RIFERIM. EVASIONE
DATA	NUMERO								
01-09-2022	2022.531.1	25000 .1	DECRETO SINDACALE N. 02 DEL 04/02/2022 à€“ CONFERIMENTO INCARICO DI RESPONSABILE DEL SERVIZIO DI PREVE (RIF. DELIBERA: Anno 2022 Tipo DETERMINA Numero 408 * ESECUTIVA * Ufficio: LAVORI PUBBLICIO)	6276 - FONZETTI GIUSEPPE	1.749,00	0,00	0,00	1.749,00	
01-09-2022	2022.532.1	25000 .1	DI MEDICO COMPETENTE (RIF. DELIBERA: Anno 2022 Tipo DETERMINA Numero 408 * ESECUTIVA * Ufficio: LAVORI PUBBLICIO)	4985 - MESILAV SRL	1.305,00	0,00	0,00	1.305,00	
10-11-2022	2022.396008425.1	25000 .1	LIQUIDAZIONE COMPENSO ALL'ARCH. DONATELLO CARDARELLI PER L'INCARICO DI SUPPORTO AL RUP PER L'ISTRUTTORIA E L'ESPLETAMENTO DI PRATICHE EDILIZIA. CIG: Z573796946 (RIF. DELIBERA: Anno 2022 Tipo DETERMINA Numero 525 Data 10-11-2022 * ESECUTIVA * Uffici ...		1.000,00	0,00	0,00	1.000,00	
01-12-2022	2022.396008542.1	25000 .1	INCARICO PIANO PARTICELLARE PORTUALE DET. 615 DEL 20.12.2022	4361 - GIOCONDI ROBERTO	20.000,00	0,00	0,00	20.000,00	
			Ufficio tecnico - prestazione di servizi - pagamento alle unita' inserite nel progetto p		33.653,29	-0,01	646,40	33.006,88	

COMUNE DI PONZA
 Protocollo Pianificazione Nr. 98237/20223 del 203-067-20223
 Doc. Principale - Class. 237 - Copia Documento

RESIDUI PASSIVI 2022

(Ordinati per ANNO RESIDUO, CLASSIFICAZIONE)

IMPEGNO		CAPITOLO	DESCRIZIONE	DESTINATARIO	IMPORTO	Variazioni +/-	IMPORTO Pagamenti	IMPORTO Da pagare	RIFERIM. EVASIONE
DATA	NUMERO								
13-07-2022	2022.439.1	25001.1	AFFIDAMENTO PER SERVIZI TECNICI PER LA MESSA IN SICUREZZA DELLA STRADA COMUNALE IN VIA STAGLIO ZONA (RIF. DELIBERA: Anno 2022 Tipo DETERMINA Numero 335 * ESECUTIVA * Ufficio: LAVORI PUBBLICIO)	4458 - FONZETTI GIUSEPPE	3.640,00	0,00	0,00	3.640,00	
30-12-2022	2022.396008530.1	25001.1	DETERMINA LAVORI MANUTENZIONE STRADALE (1.PARIFICAZIONE CONTO DEL TESORIERE ANNO 2022 - FITTIZIA PER RIACCERTAMENTO RESIDUI)	4740 - APREA VINCENZO	48.380,00	-15.440,00	0,00	32.940,00	
31-12-2022	2022.396008543.1	25001.1	IMPEGNO SPESA PER LAVORI TRATTO DI STRADA AI CONTI INFILTRAZIONI D'ACQUA PROPOSTA 713 DEL 2022	5365 - DTA COSTRUZIONI S.R.L.	4.270,00	0,00	0,00	4.270,00	
31-12-2022	2022.396008570.1	25001.1	IMPEGNO SPESA PER AFFIDAMENTO NEI LOCALI DEL CIMITERO DET. 458/2022 (1.PARIFICAZIONE CONTO DEL TESORIERE ANNO 2022 - FITTIZIA PER RIACCERTAMENTO RESIDUI)		18.742,09	-746,00	0,00	17.996,09	
			<i>Manutenzione ordinaria immobil i</i>		75.032,09	-16.186,00	0,00	58.846,09	

COMUNE DI PONZA
 Protocollo Pianifica NI. 98237/20223 del 203-067-20223
 Doc. Principale - Class. 237 - Copia Documento

RESIDUI PASSIVI 2022

(Ordinati per ANNO RESIDUO, CLASSIFICAZIONE)

IMPEGNO		CAPITOLO	DESCRIZIONE	DESTINATARIO	IMPORTO	Variazioni +/-	IMPORTO Pagamenti	IMPORTO Da pagare	RIFERIM. EVASIONE
DATA	NUMERO								
09-03-2022	2022.81.1	25201.1	prenotazione impegno per sid (RIF. DELIBERA: Anno 2022 Tipo DETERMINA Numero 146 * ESECUTIVA * Ufficio: DEMANIO0)	20606 - CHELOSSI ANDREA	6.280,56	0,00	0,00	6.280,56	
1-12-2022	2022.396008589.1	25201.1	ISTRUTTORIA PRATICHE PAESAGGISTICA 2022 <i>spese per la realizzazione del progetto per la istruttoria delle prati che demaniali - cap</i>		1.466,00	0,00	0,00	1.466,00	
5-03-2022	2022.110.1	25400.1	AFFIDAMENTO AL GEOMETRA GIANLUCA DONADI DEL L&E™INCARICO PROFESSIONALE DI COORDINATORE DELLA SICUREZZA (RIF. DELIBERA: Anno 2022 Tipo DETERMINA Numero 102 * ESECUTIVA * Ufficio: LAVORI PUBBLICIO)	4685 - DONADIO GIANLUCA	1.269,00	0,00	0,00	1.269,00	
01-09-2022	2022.530.1	25400.1	DECRETO SINDACALE N. 02 DEL 04/02/2022 &€" CONFERIMENTO INCARICO DI RESPONSABILE DEL SERVIZIO DI PREVE (RIF. DELIBERA: Anno 2022 Tipo DETERMINA Numero 408 * ESECUTIVA * Ufficio: LAVORI PUBBLICIO) <i>Studi, progettazioni, direzioni e lav ori e collaudi a mezzo di i professio nisti esterni per</i>	6276 - FONZETTI GIUSEPPE	10.731,00	0,00	0,00	10.731,00	
					12.000,00	0,00	0,00	12.000,00	

COMUNE DI PONZA
 Protocollo Pianificazione MI. 98237/20223 del 203-067-20223
 Doc. Puntigalle - Class. 2.37 - Copia Documento

RESIDUI PASSIVI 2022

(Ordinati per ANNO RESIDUO, CLASSIFICAZIONE)

IMPEGNO		CAPITOLO	DESCRIZIONE	DESTINATARIO	IMPORTO	Variazioni +/-	IMPORTO Pagamenti	IMPORTO Da pagare	RIFERIM. EVASIONE
DATA	NUMERO								
13-06-2022	2022.369.1	25403.1	IMPEGNO LIQUIDAZIONE INFOCAMERE (RIF. DELIBERA: Anno 2022 Tipo DETERMINA Numero 271 * ESECUTIVA * Ufficio: S.U.A.P.0)	5688 - INFOCAMERE S.C.P.A.	1.354,20	0,00	0,00	1.354,20	
			ACCESSO INFOCAMERE PER SUAP		1.354,20	0,00	0,00	1.354,20	
		<i>Totale Classificazione</i>							
		01.06.1.103			129.786,14	-16.186,01	646,40	112.953,73	
16-08-2022	2022.494.1	1.12	IMPEGNO E LIQUIDAZIONE POLIZZA AUTOCARRO (RIF. DELIBERA: Anno 2022 Tipo DETERMINA Numero 380 * ESECUTIVA * Ufficio: AFFARI GENERALI0)	5357 - GERILLI & PARTNERS INSURANCE BROKERS SRL	580,00	0,00	355,00	225,00	
31-12-2022	2022.396008604.1	1.12	IMPEGNO SPESA PER ASSICURAZIONE MEZZI UTC	5357 - GERILLI & PARTNERS INSURANCE BROKERS SRL	420,00	0,00	0,00	420,00	
			UTC PREMIO ASSICURAZIONE MEZZI		1.000,00	0,00	355,00	645,00	
		<i>Totale Classificazione</i>							
		01.06.1.110			1.000,00	0,00	355,00	645,00	

COMUNI DI PONZA
 Protocollo Pianificazione N. 98237/20223 del 203-067-20223
 Doc. Principale - Class. 22.37 - Copia Documento

RESIDUI PASSIVI 2022

(Ordinati per ANNO RESIDUO, CLASSIFICAZIONE)

IMPEGNO		CAPITOLO	DESCRIZIONE	DESTINATARIO	IMPORTO	Variazioni +/-	IMPORTO Pagamenti	IMPORTO Da pagare	RIFERIM. EVASIONE
DATA	NUMERO								
19-08-2022	2022.497.1	50.1	IMPEGNO STRAORDINARIO ELETTORALE AMMINISTRATIVE 12.06.2022 (1.PARIFICAZIONE CONTO DEL TESORIERE ANNO 2022 - FITTIZIA PER RIACCERTAMENTO RESIDUI) (RIF. DELIBERA: Anno 2022 Tipo DETERMINA Numero 386 * ESECUTIVA * Ufficio: AFFARI GENERALI)		738,06	-17,26	0,00	720,80	
01-12-2022	2022.396008	498.1 50.1	IMPEGNO SPESA PER LAVORO STRAORDINARIO DIPENDENTI IN OCCASIONI DELLE CONSULTAZIONI ELETTORALI 25.09.2022 <i>SPESA LAVORO STRAORDINARIO AL PERSONALE PER CONSULTAZIONI ELETTORALI</i>	6240 - DIPENDENTI VARI	7.756,51	0,00	0,00	7.756,51	
01-12-2022	2022.396008	569.1 27200.1	IMPEGNO NOTE DI DEBITO DICEMBRE 2022	5981 - INPS EX INPDAP	8.494,57	-17,26	0,00	8.477,31	
01-12-2022	2022.396008	514.1 27200.1	IMPEGNO PER RILEVAZIONE SERVIZI STATISTICI <i>Emolumenti al personale SERV. DEMOGRAFICO</i>		6,00	0,00	0,00	6,00	
		<i>Totale Classificazione</i>			3.206,00	0,00	0,00	3.206,00	
		01.07.1.101			11.700,57	-17,26	0,00	11.683,31	

COMUNE DI PONZA
 Protocollo Pianifica NI. 98237/2023 del 203-067-2023
 Doc. Principale - Class. 2.37 - Copia Documento

RESIDUI PASSIVI 2022

(Ordinati per ANNO RESIDUO, CLASSIFICAZIONE)

IMPEGNO		CAPITOLO	DESCRIZIONE	DESTINATARIO	IMPORTO	Variazioni +/-	IMPORTO Pagamenti	IMPORTO Da pagare	RIFERIM. EVASIONE
DATA	NUMERO								
26-09-2022	2022.396008383.1 (FONDO)	53.1	SANIFICAZIONE PLESSI SCOLASTICI ELEZIONI 25 SETTEMBRE 2022 DET.437/2022 (1.SANIFICAZIONE PLESSI SCOLASTICI ELEZIONI 25 SETTEMBRE 2022 DET.437/2022)		0,00	2.470,00	0,00	(0,00)	
26-09-2022	2022.396008384.1 (SUB)	4.1	SANIFICAZIONE PLESSI SCOLASTICI ELEZIONI 25 SETTEMBRE 2022 DET.437/2022	5372 - SANIFICAZIONI AMBIENTALI S.R.L. CON UNICO SOCIO	1.700,00	0,00	0,00	1.700,00	
31-12-2022	2022.396008540.1 (SUB)	4.1	SANIFICAZIONE PLESSI SCOLASTICI ELEZIONI 25 SETTEMBRE 2022 DET.437/2022		770,00	0,00	0,00	770,00	
			ACQUISTO BENI E SERVIZI PER CONSULTAZIONI ELETTORALI		0,00	2.470,00	0,00	2.470,00	
		Totale Classificazione			0,00	2.470,00	0,00	2.470,00	
		01.07.1.103							
27-12-2022	2022.396008516.1	54.1	IMPEGNO SPESA COMPONENTI SEGGI ELETTORALI ELEZIONI 26.09.2022		3.250,00	0,00	0,00	3.250,00	

COMUNE DI PONZA
 Protocollo Pianifica MI. 98237/2023 del 203-057-2023
 Doc. Principale - Class. 2.7 - Copia Documento

RESIDUI PASSIVI 2022

(Ordinati per ANNO RESIDUO, CLASSIFICAZIONE)

IMPEGNO		CAPITOLO	DESCRIZIONE	DESTINATARIO	IMPORTO	Variazioni +/-	IMPORTO Pagamenti	IMPORTO Da pagare	RIFERIM. EVASIONE
DATA	NUMERO								
31-12-2022	2022.396008	544.1 54.1	IMPEGNO SPESA PER COMPONENTI SEGGI ELETTORALI POLITICHE 2022 (1.PARIFICAZIONE CONTO DEL TESORIERE ANNO 2022 - FITTIZIA PER RIACCERTAMENTO RESIDUI)		1.763,84	-135,84	0,00	1.628,00	
			<i>SPESE PER I COMPONENTI DEI SEGGI ELETTORALI</i>		5.013,84	-135,84	0,00	4.878,00	
		<i>Totale Classificazione</i>			5.013,84	-135,84	0,00	4.878,00	
		01.07.1.110							
31-12-2022	2022.396008	483.1 17203.1	IMPEGNO SPESA PER CONTRIBUTI TFR SU STIPENDI E TREDICESIME 2022	5981 - INPS EX INPDAP	4.209,04	0,00	0,00	4.209,04	
			<i>ONERI A CARICO DELL'ENTE PER TFR</i>		4.209,04	0,00	0,00	4.209,04	
31-12-2022	2022.396008	590.1 17204.2	IMPEGNO PER PASTI DIP. COMUNALI		9.000,00	0,00	0,00	9.000,00	
			<i>BUONI PASTO PERSONALE</i>		9.000,00	0,00	0,00	9.000,00	
27-05-2022	2022.2022240	1.1 17205.2	Reimputazioni		26.156,58	0,00	0,00	26.156,58	
31-12-2022	2022.396008	536.1 17205.2	IMPEGNO SPESA PER RINNOVI CONTRATTO 2019-2021 (1.PARIFICAZIONE CONTO DEL TESORIERE ANNO 2022 - FITTIZIA PER RIACCERTAMENTO RESIDUI)		19.000,00	-1.833,41	0,00	17.166,59	
			<i>FONDO AUMENTI CCNL</i>		45.156,58	-1.833,41	0,00	43.323,17	
		<i>Totale Classificazione</i>			58.365,62	-1.833,41	0,00	56.532,21	
		01.10.1.101							

COMUNE DI PONZA
 Protocollo Pianificazione MI. 98823/2023 del 203-067-2023
 Doc. Principali - Class. 2.37 - Copia Documento

RESIDUI PASSIVI 2022

(Ordinati per ANNO RESIDUO, CLASSIFICAZIONE)

IMPEGNO		CAPITOLO	DESCRIZIONE	DESTINATARIO	IMPORTO	Variazioni +/-	IMPORTO Pagamenti	IMPORTO Da pagare	RIFERIM. EVASIONE
DATA	NUMERO								
05-09-2022	2022.533.1	7800.1	AFFIDAMENTO SUPPORTO METODOLOGICO E ADEMPIMENTI CONTABILI FISCALI - TRIBUTARI -STRATEGICI AGGIORNAME (RIF. DELIBERA: Anno 2022 Tipo DETERMINA Numero 412 * ESECUTIVA * Ufficio: FINANZIARIO0)	5373 - GARZON ALESSANDRO	1.525,00	0,00	0,00	1.525,00	
			<i>Formazione, qualificazione e specializzazione professionale del personale - acquisto di</i>		1.525,00	0,00	0,00	1.525,00	
		Totale Classificazione			1.525,00	0,00	0,00	1.525,00	
		01.10.1.103							
14-06-2022	2022.375.1	12400.1	ACCORDO TRANSATTIVO CLAUDIO VALENTE GM 97/2022 (RIF. DELIBERA: Anno 2022 Tipo DETERMINA Numero 277 * ESECUTIVA * Ufficio: AFFARI LEGALI E CONTENZIOSO0)	5123 - VALENTE CLAUDIO	3.145,42	0,00	0,00	3.145,42	
08-08-2022	2022.483.1	12400.1	INTEGRAZIONE IMPEGNO PER OCM (RIF. DELIBERA: Anno 2022 Tipo DETERMINA Numero 103 Data 08-03-20220)	5350 - DI BIASE AVV. VERONICA	1.466,58	0,00	0,00	1.466,58	

 COMUNI DI PONZA
 Protocollo Pianifica N. 98237/20223 del 203-067-20223
 Doc. Principale Class. 2.7 - Copia Documento

RESIDUI PASSIVI 2022

(Ordinati per ANNO RESIDUO, CLASSIFICAZIONE)

IMPEGNO		CAPITOLO	DESCRIZIONE	DESTINATARIO	IMPORTO	Variazioni +/-	IMPORTO Pagamenti	IMPORTO Da pagare	RIFERIM. EVASIONE
DATA	NUMERO								
25-08-2022	2022.517.1	12400.1	RISARCIMENTO DA SENTENZA ESECUTIVA STAZIONE MARITTIMA (RIF. DELIBERA: Anno 2022 Tipo DETERMINA Numero 399 * ESECUTIVA * Ufficio: SEGRETERARIO)	6127 - UTENTI VARI	6.253,35	0,00	0,00	6.253,35	
03-06-2021	2022.2021512.1 (FONDO)	12400.1	IMPEGNO DI SPESA E CONTESTUALE LIQUIDAZIONE SPESE DEI GIUDIZI ALLA PARISI SRL (RIF. DELIBERA: Anno 2021 Tipo DETERMINA Numero 314 * ESECUTIVA * Ufficio: DEMANIO)		15.042,00	0,00	0,00	(13.097,00)	
14-09-2022	2022.561.2 (SUB)		IMPEGNO DI SPESA E CONTESTUALE LIQUIDAZIONE SPESE DEI GIUDIZI ALLA PARISI SRL	20025 - AVERAIMO PATRIZIA	1.945,00	0,00	1.945,00		
14-06-2022	2022.377.1 (SUB)		TRANSAZIONE VALENTE	5123 - VALENTE CLAUDIO	10.834,48	-10.834,48	0,00		
04-09-2022	2022.561.1 (SUB)		impegno verdone da determina n. 183/2020	4631 - VERDONE ELIANA	1.055,00	-1.055,00	0,00		
07-05-2022	2022.2022200.1	12400.1	da reimputazione		2.448,86	0,00	0,00	2.448,86	
07-05-2022	2022.2022201.1	12400.1	da reimputazione		8.193,13	0,00	0,00	8.193,13	
07-05-2022	2022.2022203.1	12400.1	da reimputazione		131,56	0,00	0,00	131,56	

COMUNE DI PONZA
 Protocollo Pianifica N. 9823/2023 del 26-06-2023
 Documento Class. 2.37 - Copia Documento

RESIDUI PASSIVI 2022

(Ordinati per ANNO RESIDUO, CLASSIFICAZIONE)

IMPEGNO		CAPITOLO	DESCRIZIONE	DESTINATARIO	IMPORTO	Variazioni +/-	IMPORTO Pagamenti	IMPORTO Da pagare	RIFERIM. EVASIONE
DATA	NUMERO								
27-05-2022	2022.202221	1.1 12400.1	Reimputazioni		1.170,59	0,00	0,00	1.170,59	
05-12-2022	2022.396008	458.1 12400.1	PRENOTAZIONE IMPEGNO COMPENSAZIONE PAGANO BIAGIO	4544 - PAGANO BIAGIO	207,24	0,00	0,00	207,24	
09-12-2022	2022.396008	496.1 12400.1		5068 - GRESPAN ANNA RITA	2.942,61	0,00	0,00	2.942,61	
			<i>Liti, arbitraggi, risarcimenti - prestazione di servizi COMP RESA</i>		41.001,34	0,00	1.945,00	39.056,34	
		<i>Totale Classificazione</i>			41.001,34	0,00	1.945,00	39.056,34	
		01.11.1.103							
31-12-2022	2022.396008	534.1 2.7	PIANO DI RIENTRO SEP ANNO 2022	4874 - SOCIETA' ELETTRICA PONZESE S.P.A.	30.000,00	0,00	0,00	30.000,00	
			<i>PIANO RIENTRO S.E.P. ENERGIA E LETTRICA ARRETRATA</i>		30.000,00	0,00	0,00	30.000,00	

COMUNE DI PONZA
 Protocollo Pianificazione MI. 98237/20223 del 203-06-2023
 Doc. Principale - Class. 2.3 - Copia Documento

RESIDUI PASSIVI 2022

(Ordinati per ANNO RESIDUO, CLASSIFICAZIONE)

IMPEGNO		CAPITOLO	DESCRIZIONE	DESTINATARIO	IMPORTO	Variazioni +/-	IMPORTO Pagamenti	IMPORTO Da pagare	RIFERIM. EVASIONE
DATA	NUMERO								
14-04-2022	2022.143.1	900730.1	AFFIDAMENTO DEL SERVIZIO DI COPERTURA ASSICURATIVA RCT-O COMUNALE, TRAMITE SOCIETÀ DI BROKERAGGIO CE (1.PARIFICAZIONE CONTO DEL TESORIERE ANNO 2022 - FITTIZIA PER RIACCERTAMENTO RESIDUI) (RIF. DELIBERA: Anno 2022 Tipo DETERMINA Numero 117 * ESECUTIV ... <i>PREMI ASSICURATIVI RESPONSABILITA' CIVILE V/TERZI</i>	5119 - COMPAGNIA GENERALI ITALIA	26.320,47	-4.980,49	8.773,49	12.566,49	
					26.320,47	-4.980,49	8.773,49	12.566,49	
		<i>Totale Classificazione</i>							
		01.11.1.110			56.320,47	-4.980,49	8.773,49	42.566,49	
18-06-2022	2022.381.1	44000.1	ASSUNZIONE VIGILI STAGIONALI (1.PARIFICAZIONE CONTO DEL TESORIERE ANNO 2022 - FITTIZIA PER RIACCERTAMENTO RESIDUI) (RIF. DELIBERA: Anno 2022 Tipo DETERMINA Numero 286 * ESECUTIVA * Ufficio: SEGRETARIO0)	6127 - UTENTI VARI	25.000,00	-15.000,00	0,00	10.000,00	
1-12-2022	2022.396008537.1	44000.1	IMPEGNO SPESA PER STRAORDINARIO VIGILI E RINNOVI CONTRATTUALI <i>Emolumenti al personale</i>		27.866,45	0,00	0,00	27.866,45	
					52.866,45	-15.000,00	0,00	37.866,45	
		<i>Totale Classificazione</i>							
		03.01.1.101			52.866,45	-15.000,00	0,00	37.866,45	

COMUNE DI PONZA
 Protocollo Pianifica MI. 99823/2023 del 203-067-20223
 Doc. Principale - Class. 2.37 - Copia Documento

RESIDUI PASSIVI 2022

(Ordinati per ANNO RESIDUO, CLASSIFICAZIONE)

IMPEGNO		CAPITOLO	DESCRIZIONE	DESTINATARIO	IMPORTO	Variazioni +/-	IMPORTO Pagamenti	IMPORTO Da pagare	RIFERIM. EVASIONE
DATA	NUMERO								
11-06-2022	2022.363.1	45002.1	IMPEGNO DI SPESA PER ACQUISTO CARBURANTE VEICOLI POLIZIA LOCALE IN FAVORE DELLA DITTA SERTO DISTRIB (RIF. DELIBERA: Anno 2022 Tipo DETERMINA Numero 254 * ESECUTIVA * Ufficio: POLIZIA LOCALE0)	5090 - SERTO DISTRIBUTORE SAS DI SERTO OFELIA	2.440,00	0,00	0,00	2.440,00	
			CARBURANTI E LUBRIFICANTI		2.440,00	0,00	0,00	2.440,00	
11-12-2022	2022.396008	45003.1	CONSULTAZIONI TELEMATICHE		279,75	0,00	0,00	279,75	
			POLIZIA LOCALE : SERVIZI MOTORIZZAZIONE		279,75	0,00	0,00	279,75	
22-11-2022	2022.396008	45004.1	SERVIZIO MEDICO DI ACCERTAMENTO IDONEITA' PSICO FISICA PER DOTAZIONE DELL'ARMA AGLI AGENTI DI POLITIA LOCALE. AFFIDAMENTO DEL SERVIZIO E IMPEGNO DI SPESA - CIG ZE2388EF52 (RIF. DELIBERA: Anno 2022 Tipo DETERMINA Numero 552 Data 18-11-2022 * ESECUT ...	19869 - DE CESARE DONATO POMPEO	250,00	0,00	0,00	250,00	

COMUNE DI PONZA
 Protocollo Pianifica MI. 98237/20223 del 203-067-20223
 Doc. Principale - Class. 2.3 - Copia Documento

RESIDUI PASSIVI 2022

(Ordinati per ANNO RESIDUO, CLASSIFICAZIONE)

IMPEGNO		CAPITOLO	DESCRIZIONE	DESTINATARIO	IMPORTO	Variazioni +/-	IMPORTO Pagamenti	IMPORTO Da pagare	RIFERIM. EVASIONE
DATA	NUMERO								
22-12-2022	2022.396008	510.1 45004.1	ESERCITAZIONI DI TIRO A SEGNO PER GLI AGENTI DI POLIZIA LOCALE E ISCRIZIONE AL CORSO PER L'ABILITAZIONE AL MANEGGIO DELLE ARMI. AFFIDAMENTO DEL SERVIZIO ED IMPEGNO DI SPESA - CIG Z1738D30D0 (RIF. DELIBERA: Anno 2022 Tipo DETERMINA Numero 599 Data 0 ...	20039 - TIRO A SEGNO NAZIONALE PONTECORVO	292,00	0,00	0,00	292,00	
			<i>SPESE PER POLIGONO DI TIRO</i>		542,00	0,00	0,00	542,00	
19-07-2022	2022.447.1	45005.1	IMPEGNO DI SPESA PER ACQUISTO BOLLETTARI PER ELEVARE SANZIONI AL CODICE DELLA STRADA, AI REGOLAMENTI (RIF. DELIBERA: Anno 2022 Tipo DETERMINA Numero 343 * ESECUTIVA * Ufficio: POLIZIA LOCALE0)	5331 - MYO SPA	985,76	0,00	0,00	985,76	
			<i>ACQUISTO BENI E ATTREZZATURE PER ATTIVITA' CONTROLLO FIN. DA ART. 208 CDS</i>		985,76	0,00	0,00	985,76	
		Totale Classificazione			4.247,51	0,00	0,00	4.247,51	
		03.01.1.103							

COMUNE DI PONZA
 Protocollo Pianifica N. 98237/20223 del 203-067-20223
 Doc. Principale - Class. 2.37 - Copia Documento

RESIDUI PASSIVI 2022

(Ordinati per ANNO RESIDUO, CLASSIFICAZIONE)

IMPEGNO		CAPITOLO	DESCRIZIONE	DESTINATARIO	IMPORTO	Variazioni +/-	IMPORTO Pagamenti	IMPORTO Da pagare	RIFERIM. EVASIONE
DATA	NUMERO								
16-08-2022	2022.495.1	45006.1	ASSICURATIVA RCA PER N. 2 SCOOTER ELETTRICI (RIF. DELIBERA: Anno 2022 Tipo DETERMINA Numero 380 * ESECUTIVA * Ufficio: AFFARI GENERALI0)	5357 - CERILLI & PARTNERS INSURANCE BROKERS SRL	502,00	0,00	0,00	502,00	
			PREMI DI ASSICURAZIONI MEZZI P OLIZIA LOCALE		502,00	0,00	0,00	502,00	
		<i>Totale Classificazione</i>			502,00	0,00	0,00	502,00	
		03.01.1.110							
09-11-2022	2022.396008432.1	56400.1	IMPEGNO SPESA LETTINO MULTIFUNZIONALE	6370 - ORTHOMAX SRL	1.000,00	0,00	0,00	1.000,00	
			Gestione scuole materne - acquisto di beni		1.000,00	0,00	0,00	1.000,00	
04-02-2022	2022.90078657.1	58205.2	FORNITURA GASOLIO PLESSI SCOLASTICI (RIF. DELIBERA: Anno 2022 Tipo DETERMINA Numero 330 * ESECUTIVA * Ufficio: AFFARI GENERALI0)	5187 - BRONCHI COMBUSTIBILI SRL	5.000,00	0,00	1.727,69	3.272,31	
16-12-2022	2022.396008493.1	58205.2	IMPEGNO SPESA PER COMBUSTIBILE SCUOLE 2022/2023	5187 - BRONCHI COMBUSTIBILI SRL	3.000,00	0,00	0,00	3.000,00	
			SCUOLE MATERNE/ELEMENTARI: COMBUSTIBILE		8.000,00	0,00	1.727,69	6.272,31	
		<i>Totale Classificazione</i>			9.000,00	0,00	1.727,69	7.272,31	
		04.01.1.103							

COMUNE DI PONZA
 Protocollo Pianifica N. 98237/20223 del 203-067-20223
 Doc. Pianificaz. - Class. 203-37 - Copia Documenti

RESIDUI PASSIVI 2022

(Ordinati per ANNO RESIDUO, CLASSIFICAZIONE)

IMPEGNO		CAPITOLO	DESCRIZIONE	DESTINATARIO	IMPORTO	Variazioni +/-	IMPORTO Pagamenti	IMPORTO Da pagare	RIFERIM. EVASIONE
DATA	NUMERO								
09-08-2022	2022.488.1	58400.1	IMPEGNO DI SPESA PER FORNITURA DI LIBRI DI TESTO PER L'ANNO SCOLASTICO 2022-2023 ED AFFIDAMENTO ALLA (RIF. DELIBERA: Anno 2022 Tipo DETERMINA Numero 373 * ESECUTIVA * Ufficio: AFFARI GENERALI)	5324 - LIBRI E LIBRI FORMIA SRL	4.378,50	0,00	0,00	4.378,50	
22-12-2022	2022.396008508.1	58400.1	IMPEGNO SPESA E LIQUIDAZIONE PER LA FORNITURA DEI LIBRI DI TESTO PER GLI STUDENTI FREQUENTANTI LA SCUOLA PRI-MARIA - A.S. 2021 / 2022, IN FAVORE DELLA DITTA LIBRI&LIBRI SRL. CIG: ZED3850649 (RIF. DELIBERA: Anno 2022 Tipo DETERMINA Numero 618 D ... <i>Fornitura gratuita di libri scolastici agli alunni - acquisito</i>	5324 - LIBRI E LIBRI FORMIA SRL	621,50	0,00	0,00	621,50	
08-01-2022	2022.32.1	58503.1	affidamento manutenzione caldaie scuole (RIF. DELIBERA: Anno 2022 Tipo DETERMINA Numero 50 * ESECUTIVA * Ufficio: SEGRETARIO)		5.000,00	0,00	0,00	5.000,00	
01-12-2022	2022.396008591.1	58503.1	MANUTENZIONE CALDAIE 2022/2023 <i>SCUOLE: GESTIONE MANUTENZIONE CALDAIE</i>		5.000,00	0,00	0,00	5.000,00	
					10.000,00	0,00	0,00	10.000,00	

COMUNE DI PONZA
 Protocollo Pianifica MI. 98237/20223 del 203-067-20223
 Doc. Amministrativo - Class. 2.37 - Copia Documento

RESIDUI PASSIVI 2022

(Ordinati per ANNO RESIDUO, CLASSIFICAZIONE)

IMPEGNO		CAPITOLO	DESCRIZIONE	DESTINATARIO	IMPORTO	Variazioni +/-	IMPORTO Pagamenti	IMPORTO Da pagare	RIFERIM. EVASIONE
DATA	NUMERO								
24-02-2022	2022.900828	57.2 58504.1	FORNITURA GASOLIO PLESSI SCOLASTICI (RIF. DELIBERA: Anno 2022 Tipo DETERMINA Numero 330 * ESECUTIVA * Ufficio: AFFARI GENERALI0)	5187 - BRONCHI COMBUSTIBILI SRL	5.000,00	0,00	4.117,07	882,93	
1-12-2022	2022.396008	592.1 58504.1	COMBUSTIBILE SCUOLA		2.000,00	0,00	0,00	2.000,00	
			COMBUSTIBILE SCUOLE ELEMENTARI E MEDIE		7.000,00	0,00	4.117,07	2.882,93	
17-01-2023	2022.396008	546.1 193608.2	IMPEGNO DI SPESA PER SERVIZIO DI TELEFONIA E CONNESSIONE INTERNET ANNO 2022. CIG: Z1E395C4FD (RIF. DELIBERA: Anno 2023 Tipo DETERMINA Numero 5 Data 04-01-2023 * ESECUTIVA * Ufficio: AFFARI GENERALI0)	4949 - TELECOM ITALIA S.P.A.	5.000,00	0,00	0,00	5.000,00	
			UTENZE TELEFONICHE		5.000,00	0,00	0,00	5.000,00	

COMUNE DI PONZA
 Protocollo Pianifica Nr. 98237/2023 del 203-067-2023
 Doc. Principale - Class. 2.37 - Copia Documento

RESIDUI PASSIVI 2022

(Ordinati per ANNO RESIDUO, CLASSIFICAZIONE)

IMPEGNO		CAPITOLO	DESCRIZIONE	DESTINATARIO	IMPORTO	Variazioni +/-	IMPORTO Pagamenti	IMPORTO Da pagare	RIFERIM. EVASIONE
DATA	NUMERO								
09-11-2022	2022.396008	422.1 193609.2	AFFIDAMENTO PER LA FORNITURA DI BUONI PASTO PER SERVIZIO DI REFEZIONE SCOLASTICA IN FAVORE DELLA DITTA ELLEGRAFICA DI SALVATORE LUCREZIANO. IMPEGNO DI SPESA - CIG: ZEC3864E79 (RIF. DELIBERA: Anno 2022 Tipo DETERMINA Numero 517 Data 07-11-2022 * ESECU ...	6491 - ELLEGRAFICA DI SALVATORE LUCREZIANO	960,00	0,00	0,00	960,00	
09-11-2022	2022.396008	433.1 193609.2	IMPEGNO SPESA LETTINO MULTIFUNZIONALE	6370 - ORTHOMAX SRL	451,80	0,00	0,00	451,80	
			<i>BENI DI CONSUMO</i>		1.411,80	0,00	0,00	1.411,80	
		<i>Totale Classificazione</i>			28.411,80	0,00	4.117,07	24.294,73	
		04.02.1.103							
16-08-2022	2022.518.1	65400.1	MENSA SCOLASTICA 2022 (RIF. DELIBERA: Anno 2022 Tipo DETERMINA Numero 403 * ESECUTIVA * Ufficio: AFFARI GENERALI)	5256 - G.L.M. RISTORAZIONE S.R.L.	55.000,00	0,00	38.159,95	16.840,05	

COMUNE DI PONZA
 Protocollo Pianifica NI. 98237/20223 del 203-067-20223
 Doc. Pianificale - Class. 2.37 - Copia Documento

RESIDUI PASSIVI 2022

(Ordinati per ANNO RESIDUO, CLASSIFICAZIONE)

IMPEGNO		CAPITOLO	DESCRIZIONE	DESTINATARIO	IMPORTO	Variazioni +/-	IMPORTO Pagamenti	IMPORTO Da pagare	RIFERIM. EVASIONE
DATA	NUMERO								
22-12-2022	2022.396008	511.1 65400.1	LIQUIDAZIONE SERVIZIO DI REFEZIONE SCOLASTICA IN FAVORE DELLA GLM SERVICE SRL. CIG:837233/8FDE (RIF. DELIBERA: Anno 2022 Tipo DETERMINA Numero 616 Data 21-12-2022 * ESECUTIVA * Ufficio: AFFARI GENERALI0)	5256 - G.L.M. RISTORAZIONE S.R.L.	36.008,86	0,00	0,00	36.008,86	
			<i>Mense scolastiche - prestazioni e di servizi</i>		91.008,86	0,00	38.159,95	52.848,91	
07-09-2022	2022.544.1	65401.2	trasporto scolastico 2022-2023 (RIF. DELIBERA: Anno 2022 Tipo DETERMINA Numero 421 * ESECUTIVA * Ufficio: AFFARI GENERALI0)	5753 - AUTOLINEE PONZA S.R.L.	6.000,00	0,00	0,00	6.000,00	
08-11-2022	2022.396008	420.1 65401.2	INTEGRAZIONE IMPEGNO SPESA ASSUNTO CON DETERMINAZIONE N. 241 DEL 08 SETTEMBRE 2022. SERVIZIO DI TRASPORTO SCOLASTICO PER L'ANNO SCOLASTICO 2022/23. CIG: ZB837A9CD0 (RIF. DELIBERA: Anno 2022 Tipo DETERMINA Numero 516 * ESECUTIVA * Ufficio: SEGRETARIO0 ...		6.000,00	0,00	0,00	6.000,00	
			<i>TRASPORTO SCOLASTICO APPALTO</i>		12.000,00	0,00	0,00	12.000,00	
31-12-2022	2022.396008	594.1 65403.2	IMPEFGNO PER TRASPORTO DISABILE FINANZIATO		1.500,00	0,00	0,00	1.500,00	
			<i>TRASPORTO DISABILI STUDENTI SE CONDO GRADO FINANZIATO DALLA REGIONE</i>		1.500,00	0,00	0,00	1.500,00	
		Totale Classificazione			104.508,86	0,00	38.159,95	66.348,91	
		04.06.1.103							

 COMUNE DI PONZA
 Protocollo Pianifica MI. 98237/20223 del 203-067-20223
 Doc. Principale - Class. 2.37 - Copia Documento

RESIDUI PASSIVI 2022

(Ordinati per ANNO RESIDUO, CLASSIFICAZIONE)

IMPEGNO		CAPITOLO		DESCRIZIONE	DESTINATARIO	IMPORTO	Variazioni +/-	IMPORTO Pagamenti	IMPORTO Da pagare	RIFERIM. EVASIONE
DATA	NUMERO									
03-11-2022	2022.3960084	12.1	1.10	IMPEGNO SPESA E LIQUIDAZIONE PER RINNOVO COPERTURA ASSICURATIVA DEI VEICOLI DEL COMUNE DI PONZA TARGATI YA151AL - EM793GH, SU POLIZZA RCA COMPAGNIA GENERALI ITALIA SPA, SU PROPOSTA (RIF. DELIBERA: Anno 2022 Tipo DETERMINA Numero 503 Data 26-10-2022 * ...		620,00	0,00	0,00	620,00	
03-11-2022	2022.3960084	13.1	1.10	DETERMINA DI LIQUIDAZIONE (RIF. DELIBERA: Anno 2022 Tipo DETERMINA Numero 497 Data 21-10-2022 * ANNULLATA * Ufficio: LAVORI PUBBLICIO)		620,00	0,00	0,00	620,00	
01-12-2022	2022.3960085	54.1	1.10	ASSICURAZIONE SCUOLABUS		640,00	0,00	0,00	640,00	
				PREMI ASSICURAZIONE SCUOLABUS		1.880,00	0,00	0,00	1.880,00	
		Totali Classificazione				1.880,00	0,00	0,00	1.880,00	
		04.06.1.110				1.880,00	0,00	0,00	1.880,00	
01-12-2022	2022.3960086	609.1	6601.1	IMPEGNO CONTRIBUTO LIBRI 2022		4.022,97	0,00	0,00	4.022,97	
				INTERVENTO DIRITTO ALLO STUDIO CONTR. REGIONALE (ENTRATA 298 05)		4.022,97	0,00	0,00	4.022,97	
		Totali Classificazione				4.022,97	0,00	0,00	4.022,97	
		04.07.1.104				4.022,97	0,00	0,00	4.022,97	

COMUNE DI PONZA
 Protocollo Pianifica NI. 98237/20223 del 203-067-20223
 Doc. Principale - Class. 2.37 - Copia Documento

RESIDUI PASSIVI 2022

(Ordinati per ANNO RESIDUO, CLASSIFICAZIONE)

IMPEGNO		CAPITOLO	DESCRIZIONE	DESTINATARIO	IMPORTO	Variazioni +/-	IMPORTO Pagamenti	IMPORTO Da pagare	RIFERIM. EVASIONE
DATA	NUMERO								
31-12-2022	2022.396008	573.1 71410.1	QUOTA PARTE IMPEGNO DEL 2022 (1.PARIFICAZIONE CONTO DEL TESORIERE ANNO 2022 - FITTIZIA PER RIACCERTAMENTO RESIDUI) VALORIZZAZIONE PICCOLI COMUNI - UN PAESE CI VUOLE 2021 - (EN TRATA 29817)		7.947,22	-6.886,42	0,00	1.060,80	
					7.947,22	-6.886,42	0,00	1.060,80	
		<i>Totale Classificazione</i> 05.02.1.103			7.947,22	-6.886,42	0,00	1.060,80	
06-08-2022	2022.491.1	72002.1	PROGETTO PONZA ESTATE 2022. IMPEGNO DI SPESA E AFFIDAMENTO PRESTAZIONI ARTISTICHE PER LA REALIZZAZIO (RIF. DELIBERA: Anno 2022 Tipo DETERMINA Numero 379 * ESECUTIVA * Ufficio: AFFARI GENERALIO)		23.940,00	0,00	0,00	23.940,00	
03-12-2021	2022.764.1	72002.1	FORNITURA DI LUMINARIE (RIF. DELIBERA: Anno 2021 Tipo DETERMINA Numero 502 * ESECUTIVA * Ufficio: AFFARI LEGALI E CONTENZIOSO)	5270 - META LUX SRL	11.015,56	0,00	0,00	11.015,56	
09-11-2022	2022.396008	435.1 72002.1	IMPEGNO SPESA LUMINARIE NATALIZIE 2022/2023	19979 - O.E. MONTEMAGNO SERVICE SRL	8.200,00	0,00	0,00	8.200,00	
01-12-2022	2022.396008	437.1 72002.1	PRENOTAZIONE IMPEGNO GIRO PONZA	5738 - POLISPORTIVA PONZA	2.009,00	0,00	0,00	2.009,00	

COMUNE DI PONZA
 Protocollo Pianifica NI. 98237/2023 del 203-067-2023
 Doc. Principale - Class. 2.37 - Copia Documento

RESIDUI PASSIVI 2022

(Ordinati per ANNO RESIDUO, CLASSIFICAZIONE)

IMPEGNO		CAPITOLO	DESCRIZIONE	DESTINATARIO	IMPORTO	Variazioni +/-	IMPORTO Pagamenti	IMPORTO Da pagare	RIFERIM. EVASIONE
DATA	NUMERO								
22-12-2022	2022.396008	513.1 72002.1	IMPEGNO DI SPESA PER IL PROGETTO "ILLUMINIAMOCI" REALIZZATO NELL'AMBITO DEL BANDO INDETTO DALLA CAMERA DI COMMERCIO FROSINONE LATINA, PER LA CONCESSIONE DI CONTRIBUTI A FAVORE DE (RIF. DELIBERA: Anno 2022 Tipo DETERMINA Numero 625 Data 22-12-2022 * E ...	5743 - PRO LOCO - PONZA	5.000,00	0,00	0,00	5.000,00	
05-01-2023	2022.396008	532.1 72002.1	AFFIDAMENTO E IMPEGNO DI SPESA PER LA REALIZZAZIONE DEL PRESEPE VIVENTE IN FAVORE DELL'ASS. 'A PRIEZZA E DEL CONCERTO DI NATALE DELLA BANDA MUSICALE DI PONZA. CIG: Z4239464E6 (RIF. DELIBERA: Anno 2023 Tipo DETERMINA Numero 4 Data 04-01-2023 * ESECUTI ...	6255 - BANDA MUSICALE ISOLA DI PONZA	500,00	0,00	0,00	500,00	

RESIDUI PASSIVI 2022

(Ordinati per ANNO RESIDUO, CLASSIFICAZIONE)

IMPEGNO		CAPITOLO	DESCRIZIONE	DESTINATARIO	IMPORTO	Variazioni +/-	IMPORTO Pagamenti	IMPORTO Da pagare	RIFERIM. EVASIONE
DATA	NUMERO								
05-01-2023	2022.396008	533.1 72002.1	AFFIDAMENTO E IMPEGNO DI SPESA PER LA REALIZZAZIONE DEL PRESEPE VIVENTE IN FAVORE DELL'ASS. 'A PRIEZZA E DEL CONCERTO DI NATALE DELLA BANDA MUSICALE DI PONZA. CIG: Z4239464E6 (RIF. DELIBERA: Anno 2023 Tipo DETERMINA Numero 4 Data 04-01-2023 * ESECUTI ...	5450 - ASSOCIAZIONE CULTURALE "A PRIEZZA"	335,44	0,00	0,00	335,44	
			<i>CONTRIBUTO ASSOCIAZIONI/COMITATI EVENTI CULTURALI - FINANZIAMENTO CON PROVENTI DA TASSA DI</i>		51.000,00	0,00	0,00	51.000,00	
		<i>Totale Classificazione</i>			51.000,00	0,00	0,00	51.000,00	
		05.02.1.104							
01-12-2022	2022.396008	438.1 89807.1	PRENOTAZIONE IMPEGNO GIRO PONZA	5738 - POLISPORTIVA PONZA	500,00	0,00	0,00	500,00	
			<i>SPESE DIVERSE - EVENTI E FIERE</i>		500,00	0,00	0,00	500,00	
29-11-2022	2022.396008	434.1 92200.1	IMPEGNO DI SPESA LUMINARIE 2022/2023	19979 - O.E. MONTEMAGNO SERVICE SRL	4.000,00	0,00	0,00	4.000,00	

COMUNE DI PONZA
 Protocollo Pianificazione N. 98237/20223 del 203-067-20223
 Doc. Principale - Classe 2.37 - Copia Documento

RESIDUI PASSIVI 2022

(Ordinati per ANNO RESIDUO, CLASSIFICAZIONE)

IMPEGNO		CAPITOLO	DESCRIZIONE	DESTINATARIO	IMPORTO	Variazioni +/-	IMPORTO Pagamenti	IMPORTO Da pagare	RIFERIM. EVASIONE
DATA	NUMERO								
17-01-2023	2022.396008	549.1 92200.1	GEMELLAGGIO TRA IL COMUNE DI PONZA E IL COMUNE DI ARCINAZZO ROMANO. IMPEGNO DI SPESA E LIQUIDAZIONE IN FAVORE DELLA DITTA SCHIAFFINI SRL. CIG Z0A36B9E71 (RIF. DELIBERA: Anno 2023 Tipo DETERMINA Numero 8 Data 05-01-2023 * ESECUTIVA * Ufficio: AFFARI ...	5109 - SCHIAFFINI TRAVEL S.P.A.	1.000,00	0,00	0,00	1.000,00	
			<i>Interventi nel campo turistico manifestazioni varie di intrattenimento e promozione turis</i>		5.000,00	0,00	0,00	5.000,00	
		<i>Totale Classificazione</i>			5.500,00	0,00	0,00	5.500,00	
		07.01.1.103							
31-12-2022	2022.396008	551.1 92602.1	GEMELLAGGIO TRA IL COMUNE DI PONZA E IL COMUNE DI ARCINAZZO ROMANO. IMPEGNO DI SPESA E LIQUIDAZIONE IN FAVORE DELLA DITTA SCHIAFFINI SRL. CIG Z0A36B9E71 (RIF. DELIBERA: Anno 2023 Tipo DETERMINA Numero 8 Data 05-01-2023 * ESECUTIVA * Ufficio: AFFARI ...	5900 - VAPOFORNO MAZZELLA SILVERIO	500,00	0,00	0,00	500,00	

COMUNE DI PONZA
 Protocollo Pianifica N. 98237/2023 del 203-067-2023
 Doc. Principale - Classe 2.37 - Copia Documento

RESIDUI PASSIVI 2022

(Ordinati per ANNO RESIDUO, CLASSIFICAZIONE)

IMPEGNO		CAPITOLO	DESCRIZIONE	DESTINATARIO	IMPORTO	Variazioni +/-	IMPORTO Pagamenti	IMPORTO Da pagare	RIFERIM. EVASIONE
DATA	NUMERO								
31-12-2022	2022.396008	553.1 92602.1	CONTRIBUTO ECONOMICO IN FAVORE DELL'ISTITUTO COMPRENSIVO "CARLO PISACANE" DI PONZA. IMPEGNO DI SPESA – CIG: Z833926AD9 (RIF. DELIBERA: Anno 2023 Tipo DETERMINA Numero 2 Data 04-01-2023 * ESECUTIVA * Ufficio: AFFARI GENERALI)	5503 - ISTITUTO COMPRENSIVO CARLO PISACANE	1.000,00	0,00	0,00	1.000,00	
			<i>CONTRIBUTI ASSOCIAZIONI/COMITATI EVENTI TURISTICI - FINANZIAMENTO CON PROVENTI DA TASSA DI</i>		1.500,00	0,00	0,00	1.500,00	
22-12-2022	2022.396008	512.1 92603.1	IMPEGNO E LIQUIDAZIONE CONTRIBUTO ONEROSO IN FAVORE DELL'ASSOCIAZIONE MUSICALE ISOLA DI PONZA PER IL PROGETTO "MUSICA PER CRECERE" ANNO 2021-22. CIG: ZC63891DB3 (RIF. DELIBERA: Anno 2022 Tipo DETERMINA Numero 623 Data 22-12-2022 * ESECUTIVA * Uffic ...	5691 - ASSOCIAZIONE MUSICALE ISOLA DI PONZA	25.000,00	0,00	0,00	25.000,00	
30-12-2022	2022.396008	531.1 92603.1	IMPEGNO SPESA CONTRIBUTO 2022	5691 - ASSOCIAZIONE MUSICALE ISOLA DI PONZA	14.000,00	0,00	0,00	14.000,00	
			<i>PROGETTO MUSICALE CONTRIBUTO BANDA MUSICALE ISOLA DI PONZA</i>		39.000,00	0,00	0,00	39.000,00	

COMUNE DI PONZA
 Protocollo Pianifica Nr. 98237/20223 del 203-067-20223
 Doc. Pianifica - Class. 2.37 - Copia Documento

RESIDUI PASSIVI 2022

(Ordinati per ANNO RESIDUO, CLASSIFICAZIONE)

IMPEGNO		CAPITOLO	DESCRIZIONE	DESTINATARIO	IMPORTO	Variazioni +/-	IMPORTO Pagamenti	IMPORTO Da pagare	RIFERIM. EVASIONE
DATA	NUMERO								
16-08-2022	2022.492.1	92604.1	PROGETTO PONZA ESTATE 2022. IMPEGNO DI SPESA E AFFIDAMENTO PRESTAZIONI ARTISTICHE PER LA REALIZZAZIO (RIF. DELIBERA: Anno 2022 Tipo DETERMINA Numero 379 * ESECUTIVA * Ufficio: AFFARI GENERALIO) CONTRIBUTO REGIONALE PONZA EST ATE 2022 DGM N.137 DEL 22.07.2022 - ENTARTA		15.000,00	0,00	0,00	15.000,00	
		Totale Classificazione			15.000,00	0,00	0,00	15.000,00	
		07.01.1.104			55.500,00	0,00	0,00	55.500,00	
06-05-2022	2022.172.1	107602.1	IMPEGNO DECORO URBANO PER TINTEGGIATURA (RIF. DELIBERA: Anno 2022 Tipo DETERMINA Numero 159 * ESECUTIVA * Ufficio: SEGRETARIO)	4998 - EDILFENICIA S.R.L.	6.100,00	0,00	0,00	6.100,00	
01-06-2022	2022.344.1	107602.1	COLLOCAMENTO BOE SEGNALETICHE (RIF. DELIBERA: Anno 2022 Tipo DETERMINA Numero 220 * ESECUTIVA * Ufficio: DEMANIO)	21138 - D.M.D SEA SERVICE S.A.S DI DANILO DE MAIO	662,33	0,00	0,00	662,33	
		Totale Classificazione			6.762,33	0,00	0,00	6.762,33	
		08.01.1.103			6.762,33	0,00	0,00	6.762,33	
07-05-2022	2022.2022207.1	130208.1	da reimputazione		9.890,40	0,00	0,00	9.890,40	

RESIDUI PASSIVI 2022

(Ordinati per ANNO RESIDUO, CLASSIFICAZIONE)

IMPEGNO		CAPITOLO	DESCRIZIONE	DESTINATARIO	IMPORTO	Variazioni +/-	IMPORTO Pagamenti	IMPORTO Da pagare	RIFERIM. EVASIONE
DATA	NUMERO								
27-05-2022	2022.2022215.1	130208.1	Reimputazioni <i>PROGETTO SISTEMA ORMEGGIO IMBARCAZIONI DA PESCA NEL PORTO DI PONZA FINANZIATO DA UE (50%) S</i>	5847 - SPORTIELLO SRL	32.893,26	0,00	24.977,97	7.915,29	
					42.783,66	0,00	24.977,97	17.805,69	
		Totale Classificazione 09.02.1.104			42.783,66	0,00	24.977,97	17.805,69	
17-02-2022	2022.54.1	126200.1	smaltimento rifiuti i via d'urgenza (RIF. DELIBERA: Anno 2022 Tipo DETERMINA Numero 72 * ESECUTIVA * Ufficio: LAVORI PUBBLICIO)	5351 - ECOFFICE SRL	10.858,00	0,00	9.790,00	1.068,00	
04-07-2022	2022.413.1	126200.1	servizi incrementativi estate 2022 (RIF. DELIBERA: Anno 2022 Tipo DETERMINA Numero 297 * ESECUTIVA * Ufficio: SEGRETARIO0)	6127 - UTENTI VARI	210.318,89	0,00	0,00	210.318,89	
12-07-2022	2022.434.1	126200.1	GESTIONE INTEGRATA SERVIZI DI IGIENE URBANA IN FAVORE DELLA DITTA DIODORO ECOLOGIA SRL â€” ORDINANZA N (RIF. DELIBERA: Anno 2022 Tipo DETERMINA Numero 331 * ESECUTIVA * Ufficio: SEGRETARIO0)	5309 - DIODORO ECOLOGIA S.R.L.	37.400,00	0,00	0,00	37.400,00	

COMUNE DI PONZA
 Protocollo Pianisema N. 9823/2023 del 26-06-2023
 Doc. Principale - Class. 2.7 - Copia Documento

RESIDUI PASSIVI 2022

(Ordinati per ANNO RESIDUO, CLASSIFICAZIONE)

IMPEGNO		CAPITOLO	DESCRIZIONE	DESTINATARIO	IMPORTO	Variazioni +/-	IMPORTO Pagamenti	IMPORTO Da pagare	RIFERIM. EVASIONE
DATA	NUMERO								
25-07-2022	2022.457.1	126200.1	DETERMINAZIONE DI AGGIUDICAZIONE DELL'APPALTO L'AFFIDAMENTO DEI << SERVIZI INTEGRATIVI ESTIVI 2022 >> (RIF. DELIBERA: Anno 2022 Tipo DETERMINA Numero 357 * ESECUTIVA * Ufficio: SEGRETARIO)	5309 - DIODORO ECOLOGIA S.R.L.	163.225,48	0,00	0,00	163.225,48	
08-08-2022	2022.485.1	126200.1	PERIODO GENNAIO - LUGLIO 2022 APPROVAZIONE ATTO TRANSATTIVO GM. 124/2022 (RIF. DELIBERA: Anno 2022 Tipo DETERMINA Numero 377 * ESECUTIVA * Ufficio: SEGRETARIO)	5309 - DIODORO ECOLOGIA S.R.L.	669.069,24	0,00	191.162,64	477.906,60	
08-09-2022	2022.545.1	126200.1	AFFIDAMENTO PER LA FORNITURA DI CARTELLONE IN PVC IN FAVORE DI CRISTIAN ROSS (RIF. DELIBERA: Anno 2022 Tipo DETERMINA Numero 477 Data 07-09-2022)	4823 - ROSSI CRISTIAN	140,30	0,00	0,00	140,30	
05-12-2022	2022.396008477.1	126200.1	PRENOTAZIONE SOMME PER RACCOLTA RIFIUTI NOVEMBRE E DICEMBRE 2022	5309 - DIODORO ECOLOGIA S.R.L.	191.162,64	0,00	95.581,32	95.581,32	
09-12-2022	2022.396008523.1	126200.1	IMPEGNO SPESA PER ATTO TRANSATTIVO COME DA G. M. N. 124/2022 <i>Gestione servizio smaltimento rifiuti solidi urbani interni - Prestazione di servizi</i>	5309 - DIODORO ECOLOGIA S.R.L.	144.662,81	0,00	0,00	144.662,81	
					1.426.837,36	0,00	296.533,96	1.130.303,40	

 COMUNE DI PONZA
 Protocollo Pianifica N. 98231/2023 del 203-067-2023
 Doc. Pianifica - Class. 2.37 - Copia Documento

RESIDUI PASSIVI 2022

(Ordinati per ANNO RESIDUO, CLASSIFICAZIONE)

IMPEGNO		CAPITOLO	DESCRIZIONE	DESTINATARIO	IMPORTO	Variazioni +/-	IMPORTO Pagamenti	IMPORTO Da pagare	RIFERIM. EVASIONE
DATA	NUMERO								
31-12-2022	2022.396008	595.1 126202.2	CONTRATTO DEC 2022 (1.PARIFICAZIONE CONTO DEL TESORIERE ANNO 2022 - FITTIZIA PER RIACCERTAMENTO RESIDUI) SPESE D.E.C. CONTRATTO IGIENE URBANA		12.000,00	-6.000,00	0,00	6.000,00	
					12.000,00	-6.000,00	0,00	6.000,00	
		<i>Totale Classificazione</i> 09.03.1.103			1.438.837,36	-6.000,00	296.533,96	1.136.303,40	
08-11-2022	2022.396008	421.1 103600.1	INTEGRAZIONE IMPEGNO SPESA ASSUNTO CON DETERMINAZIONE N. 241 DEL 08 SETTEMBRE 2022. SERVIZIO DI TRASPORTO SCOLASTICO PER L'ANNO SCOLASTICO 2022/23. CIG: ZB837A9CD0 (RIF. DELIBERA: Anno 2022 Tipo DETERMINA Numero 516 * ESECUTIVA * Ufficio: SEGRETARIO ...		2.890,00	0,00	0,00	2.890,00	

COMUNE DI PONZA
 Protocollo Pianifica N. 98237/20223 del 203-067-20223
 Doc. Principale - Class. 2.37 - Copia Documento

RESIDUI PASSIVI 2022

(Ordinati per ANNO RESIDUO, CLASSIFICAZIONE)

IMPEGNO		CAPITOLO	DESCRIZIONE	DESTINATARIO	IMPORTO	Variazioni +/-	IMPORTO Pagamenti	IMPORTO Da pagare	RIFERIM. EVASIONE
DATA	NUMERO								
22-11-2022	2022.396008	431.1 103600.1	TRASPORTO PUBBLICO LOCALE – ACCERTAMENTO FINANZIAMENTO TPL REGIONE LAZIO E LIQUIDAZIONE FATTURA NR. 2715/SP DEL 07.03.2022 PER SALDO ANNO 2021 ALLA SOCIETÀ SCHIAFFINI TRAVEL SPA - TITOLO/MACROAGGREGATO/CAP . 10021.03.103601 - IMP. 832/2021- SIMO ...	5109 - SCHIAFFINI TRAVEL S.P.A.	8.034,30	0,00	0,00	8.034,30	
01-12-2022	2022.396008	596.1 103600.1	CONTRATTO TRASPORTO PUBBLICO 2022 <i>Servizio di pubblico trasporto - prestazione di servizi (IVA)</i>		12.287,34	0,00	0,00	12.287,34	
22-11-2022	2022.396008	430.1 103601.2	TRASPORTO PUBBLICO LOCALE – ACCERTAMENTO FINANZIAMENTO TPL REGIONE LAZIO E LIQUIDAZIONE FATTURA NR. 2715/SP DEL 07.03.2022 PER SALDO ANNO 2021 ALLA SOCIETÀ SCHIAFFINI TRAVEL SPA - TITOLO/MACROAGGREGATO/CAP . 10021.03.103601 - IMP. 832/2021- SIMO ...	5109 - SCHIAFFINI TRAVEL S.P.A.	80.343,00	0,00	0,00	80.343,00	
01-12-2022	2022.396008	608.1 103601.2	IMPEGNO SPSA PER TPL 2022 <i>SERVIZIO TRASPORTO PUBBLICO (ENTRATA 29806)</i>	5109 - SCHIAFFINI TRAVEL S.P.A.	151.773,31	0,00	0,00	151.773,31	
					232.116,31	0,00	0,00	232.116,31	
		<i>Totale Classificazione</i>							
		10.02.1.103			255.327,95	0,00	0,00	255.327,95	

COMUNE DI PONZA
 Protocollo Pianifica N. 98237/20223 del 203-067-20223
 Doc. Principale - Classe 2.37 - Copia Documento

RESIDUI PASSIVI 2022

(Ordinati per ANNO RESIDUO, CLASSIFICAZIONE)

IMPEGNO		CAPITOLO	DESCRIZIONE	DESTINATARIO	IMPORTO	Variazioni +/-	IMPORTO Pagamenti	IMPORTO Da pagare	RIFERIM. EVASIONE
DATA	NUMERO								
31-12-2022	2022.396008	597.1 95600.1	CONTRATTO ACQUISTO MATERIALI MANUTENZIONE STRADALE <i>Mantenimento e funzionamento uffici della viabilità - acquisto di beni</i>		1.000,00	0,00	0,00	1.000,00	
09-07-2022	2022.445.1	101400.1	IMPEGNO SPESA ENERGIA 2022 (RIF. DELIBERA: Anno 2022 Tipo DETERMINA Numero 342 * ESECUTIVA * Ufficio: AFFARI GENERALI)	5947 - S.E.P. SOCIETÀ ELETTRICA PONZESE	160.000,00	0,00	0,00	160.000,00	
22-12-2022	2022.396008	506.1 101400.1	IMPEGNO SPESA ANNO 2022 PER FORNITURA ENERGIA ELETTRICA, IN FAVORE DELLA SOCIETÀ S.E.P. SPA (RIF. DELIBERA: Anno 2022 Tipo DETERMINA Numero 624 Data 22-12-2022 * ESECUTIVA * Ufficio: AFFARI GENERALI) <i>Consumo di energia elettrica per la pubblica illuminazione - prestazione di servizi</i>	5947 - S.E.P. SOCIETÀ ELETTRICA PONZESE	21.986,70	0,00	0,00	21.986,70	
02-05-2022	2022.170.1	101402.1	IMPEGNO SPESA SEGNALETICA STRADALE (RIF. DELIBERA: Anno 2022 Tipo DETERMINA Numero 360 * ESECUTIVA * Ufficio: LAVORI PUBBLICI)	5363 - CAR SNC DI RUSCITTO A. E PEPPE C.	8.796,32	0,00	0,00	8.796,32	

COMUNE DI PONZA
 Protocollo Pianificazione N. 98237/20223 del 203-067-20223
 Doc. Pubblica - Class. 2.37 - Copia Documento

RESIDUI PASSIVI 2022

(Ordinati per ANNO RESIDUO, CLASSIFICAZIONE)

IMPEGNO		CAPITOLO	DESCRIZIONE	DESTINATARIO	IMPORTO	Variazioni +/-	IMPORTO Pagamenti	IMPORTO Da pagare	RIFERIM. EVASIONE
DATA	NUMERO								
27-06-2022	2022.398.1	101402.1	FORNITURA DI MATERIALE PER LAVORI IN AMMINISTRAZIONE DIRETTA - DETERMINA A CONTRARRE E AFFIDAMENTO F (RIF. DELIBERA: Anno 2022 Tipo DETERMINA Numero 295 * ESECUTIVA * Ufficio: LAVORI PUBBLICIO)	6127 - UTENTI VARI	10.000,00	0,00	0,00	10.000,00	
31-12-2022	2022.396008598.1	101402.1	MANUTENZIONE STRADE COMUNALI 2022 <i>MAN. ORDINARIA STRADE COMUNALI (TASSA SBARCO)</i>	6235 - UTENTI VARI	16.497,00	0,00	0,00	16.497,00	
		<i>Totale Classificazione</i>			35.293,32	0,00	0,00	35.293,32	
		10.05.1.103			218.280,02	0,00	0,00	218.280,02	
01-06-2022	2022.343.1	115600.1	COLLOCAMENTO BOE SEGNALETICHE (RIF. DELIBERA: Anno 2022 Tipo DETERMINA Numero 220 * ESECUTIVA * Ufficio: DEMANIO0) <i>INTERVENTI ALLE COSTE ISOLANE (ANCHE PIANI DI INTERVENTI EMERGENZA COMUNALI LITORALI- SICU)</i>	21138 - D.M.D SEA SERVICE S.A.S DI DANILO DE MAIO	39.180,67	0,00	0,00	39.180,67	
		<i>Totale Classificazione</i>			39.180,67	0,00	0,00	39.180,67	
		11.01.1.103			39.180,67	0,00	0,00	39.180,67	

COMUNE DI PONZA
 Protocollo Pianifica N. 98237/20223 del 203-067-20223
 Doc. Pianifica - Class. 21.37 - Copia Documento

RESIDUI PASSIVI 2022

(Ordinati per ANNO RESIDUO, CLASSIFICAZIONE)

IMPEGNO		CAPITOLO	DESCRIZIONE	DESTINATARIO	IMPORTO	Variazioni +/-	IMPORTO Pagamenti	IMPORTO Da pagare	RIFERIM. EVASIONE
DATA	NUMERO								
08-01-2022	2022.1.1	145400.1	FORNITURA TAMPONI COVID 19 (RIF. DELIBERA: Anno 2022 Tipo DETERMINA Numero 192 * ESECUTIVA * Ufficio: SERVIZI SOCIALIO)	6127 - UTENTI VARI	3.235,00	0,00	1.782,00	1.453,00	
11-01-2022	2022.35.1	145400.1	IMPEGNO DI SPESA PER EROGAZIONE SERVIZIO "CENTRO SOCIO ASSISTENZIALE IL VELIERO" E PREGETTUALITA' (RIF. DELIBERA: Anno 2022 Tipo DETERMINA Numero 27 * ESECUTIVA * Ufficio: AFFARI GENERALIO)	5841 - COOPERATIVA O.S.A.	28.127,40	0,00	0,00	28.127,40	
16-03-2022	2022.82.1	145400.1	QUOTA COMPARTICIPAZIONE ANNUALITA' 2022 (RIF. DELIBERA: Anno 2022 Tipo DETERMINA Numero 187 * ESECUTIVA * Ufficio: SERVIZI SOCIALIO)	5568 - COMUNE DI GAETA	5.941,80	0,00	0,00	5.941,80	

RESIDUI PASSIVI 2022

(Ordinati per ANNO RESIDUO, CLASSIFICAZIONE)

IMPEGNO		CAPITOLO	DESCRIZIONE	DESTINATARIO	IMPORTO	Variazioni +/-	IMPORTO Pagamenti	IMPORTO Da pagare	RIFERIM. EVASIONE
DATA	NUMERO								
08-04-2022	2022.135.1	145400.1	DETERMINA IMPEGNO SPESA ANNO 2022 PER UTENTE RICOVERATO PRESSO LA STRUTTURA RSA POGGIO DUCALE (RIF. DELIBERA: Anno 2022 Tipo DETERMINA Numero 202 * ESECUTIVA * Ufficio: SERVIZI SOCIALIO)	5189 - T.E.A.R. S.R.L.	15.828,50	0,00	0,00	15.828,50	
08-04-2022	2022.136.1	145400.1	DETERMINA IMPEGNO SPESA ANNO 2022 PER UTENTE RICOVERATA PRESSO Lâ€™ RSA DOMUS AUREA (RIF. DELIBERA: Anno 2022 Tipo DETERMINA Numero 259 * ESECUTIVA * Ufficio: SERVIZI SOCIALIO)	5164 - DOMUS AUREA	13.419,50	0,00	0,00	13.419,50	
08-04-2022	2022.137.1	145400.1	DETERMINA IMPEGNO SPESA ANNO 2022 PER UTENTE RICOVERATA PRESSO Lâ€™ RSA VILLA DEGLI ULIVI (RIF. DELIBERA: Anno 2022 Tipo DETERMINA Numero 258 * ESECUTIVA * Ufficio: SERVIZI SOCIALIO)	5525 - VILLA DEGLI ULIVI	15.328,45	0,00	0,00	15.328,45	

COMUNE DI PONZA
 Protocollo Pianifica Nr. 98237/20223 del 203-067-20223
 Doc. Principale - Class. 2.37 - Copia Documenti

RESIDUI PASSIVI 2022

(Ordinati per ANNO RESIDUO, CLASSIFICAZIONE)

IMPEGNO		CAPITOLO	DESCRIZIONE	DESTINATARIO	IMPORTO	Variazioni +/-	IMPORTO Pagamenti	IMPORTO Da pagare	RIFERIM. EVASIONE
DATA	NUMERO								
06-09-2022	2022.537.1	145400.1	AFFIDAMENTO DEI SERVIZI ALLA PERSONA ATTRAVERSO LA GESTIONE DELLA PROGETTUALITA' "IL CENTRO SOCIO ASS (RIF. DELIBERA: Anno 2022 Tipo DETERMINA Numero 413 * ESECUTIVA * Ufficio: AFFARI GENERALI)	5887 - COOPERATIVA SOCIALE IL QUADRIFOGLIO	18.000,00	0,00	0,00	18.000,00	
07-09-2022	2022.541.1	145400.1	PROGETTO "SOCIALE ATTIVO" PER LA VIGILANZA PRESSO LE SCUOLE DEL TERRITORIO ANNO SCOLASTICO 2022/23. (RIF. DELIBERA: Anno 2022 Tipo DETERMINA Numero 420 * ESECUTIVA * Ufficio: AFFARI GENERALI)		7.000,00	0,00	6.000,00	1.000,00	
07-05-2022	2022.2022208.1	145400.1	Reimputazioni	5841 - COOPERATIVA O.S.A.	4.998,67	0,00	0,00	4.998,67	
24-09-2022	2022.396008362.1	145400.1	AFFIDAMENTO ED INTEGRAZIONE DELLE ORE RELATIVE ALLE PROGETTUALITA' "IL CENTRO SOCIO ASSISTENZIALE IL VELIERO" E "L'UOMO NON È UN'ISOLA" CIG: Z2F37E0BA5	5887 - COOPERATIVA SOCIALE IL QUADRIFOGLIO	3.879,60	0,00	0,00	3.879,60	

RESIDUI PASSIVI 2022

(Ordinati per ANNO RESIDUO, CLASSIFICAZIONE)

IMPEGNO		CAPITOLO	DESCRIZIONE	DESTINATARIO	IMPORTO	Variazioni +/-	IMPORTO Pagamenti	IMPORTO Da pagare	RIFERIM. EVASIONE
DATA	NUMERO								
24-09-2022	2022.396008	364.1 145400.1	ASSISTENZA SPECIALISTICA ANNO SCOLASTICO 2022/23. DETERMINAZIONE A CONTRARRE AI SENSI DELL'ART. 36 C. 2 LETT A) DEL D.LGS 50/2016. AFFIDAMENTO ED CIG: Z7337DC	5361 - VIANDANZA SOC. COOP. SOC.	3.148,30	0,00	0,00	3.148,30	
09-11-2022	2022.396008	423.1 145400.1	INTEGRAZIONE DI IMPEGNO DI SPESA ASSUNTO CON DETERMINAZIONE N. 420/2022 E LIQUIDAZIONE PER IL PROGETTO SOCIALE ATTIVO. CIG: Z9537AA311 (RIF. DELIBERA: Anno 2022 Tipo DETERMINA Numero 515 Data 07-11-2022 * ESECUTIVA * Ufficio: AFFARI GENERALI)		2.000,00	0,00	0,00	2.000,00	
02-12-2022	2022.396008	505.1 145400.1	IMPEGNO SPESA RSA	5525 - VILLA DEGLI ULIVI	316,05	0,00	0,00	316,05	
02-12-2022	2022.396008	514.1 145400.1	IMPEGNO TEAR	5189 - T.E.A.R. S.R.L.	24,00	0,00	0,00	24,00	
01-12-2022	2022.396008	535.1 145400.1	IMPEGNO SPESA PER SERVIZI SOCIALI		21.501,07	0,00	0,00	21.501,07	
			<i>Istituzioni varie per servizi socia LI CAP. 171 E 503 ENTRATA</i>		142.748,34	0,00	7.782,00	134.966,34	
09-11-2022	2022.396008	436.1 145401.1	IMPEGNO CENTRI ESTIVI 2022		2.961,48	0,00	0,00	2.961,48	
			<i>CENTRI ESTIVI ANNUALITA 2022 E (20101.01.023911)</i>		2.961,48	0,00	0,00	2.961,48	
		<i>Totale Classificazione</i>							
		12.02.1.104			145.709,82	0,00	7.782,00	137.927,82	

COMUNE DI PONZA
 Protocollo Pianifica MI. 98237/20223 del 203-067-20223
 Doc. Programmazione - Class. 2.37 - Copia Documento

RESIDUI PASSIVI 2022

(Ordinati per ANNO RESIDUO, CLASSIFICAZIONE)

IMPEGNO		CAPITOLO	DESCRIZIONE	DESTINATARIO	IMPORTO	Variazioni +/-	IMPORTO Pagamenti	IMPORTO Da pagare	RIFERIM. EVASIONE
DATA	NUMERO								
01-03-2022	2022.62.1	146801.1	CANONE SPECIALE (RIF. DELIBERA: Anno 2022 Tipo DETERMINA Numero 81 * ESECUTIVA * Ufficio: AFFARI GENERALI)	7141 - RAI	203,70	0,00	0,00	203,70	
31-12-2022	2022.396008600.1	146801.1	UTENZE TELEFONICHE IL VELIERO 2022 <i>UTENZE TELEFONICHE (CENTRO "IL VELIERO")</i>		796,30	0,00	0,00	796,30	
31-12-2022	2022.396008601.1	146802.1	ASSISTENZA RSA 2022 <i>CONTRIBUTI ASSISTENZA R.S.A.</i>		20.000,00	0,00	0,00	20.000,00	
		<i>Totale Classificazione</i>							
		12.07.1.103			21.000,00	0,00	0,00	21.000,00	
31-12-2022	2022.396008602.1	1.16	COMPARTECIPAZIONE DISTRETTO SOCIO SANITARIO 2022 <i>QUOTA COMPARTECIPAZIONE DISTRETTO SOCIO SANITARIO</i>		6.076,80	0,00	0,00	6.076,80	
		<i>Totale Classificazione</i>							
		12.07.1.104			6.076,80	0,00	0,00	6.076,80	
31-12-2022	2022.396008657.1	147400.1	ESUMAZIONI N. 2 STRAORDINARIE DA RELAZIONE INTEGRAZIONE DET. 395/2021 (1.PARIFICAZIONE CONTO DEL TESORIERE ANNO 2022 - FITTIZIA PER RIACCERTAMENTO RESIDUI) <i>Cimiteri comunali ed uffici preposti - acquisto di beni</i>		5.000,00	-505,28	0,00	4.494,72	
					5.000,00	-505,28	0,00	4.494,72	

COMUNE DI PONZA
 Protocollo Pianificazione N. 98237/20223 del 203-067-20223
 Doc. Principale - Class. 92.37 - Copia Documento

RESIDUI PASSIVI 2022

(Ordinati per ANNO RESIDUO, CLASSIFICAZIONE)

IMPEGNO		CAPITOLO	DESCRIZIONE	DESTINATARIO	IMPORTO	Variazioni +/-	IMPORTO Pagamenti	IMPORTO Da pagare	RIFERIM. EVASIONE
DATA	NUMERO								
03-02-2022	2022.38.1	1.68807.1	GESTIONE SERVIZIO DI CUSTODIA E MANUTENZIONE DEL CIMITERO COMUNALE DELL'ISOLA DI PONZA. PROROGA TECN (RIF. DELIBERA: Anno 2022 Tipo DETERMINA Numero 179 * ESECUTIVA * Ufficio: AFFARI GENERALIO)	5326 - AGEA SRL	17.063,72	0,00	12.797,79	4.265,93	
			APPALTO CIMITERO COMUNALE		17.063,72	0,00	12.797,79	4.265,93	
		<i>Totale Classificazione</i>			22.063,72	-505,28	12.797,79	8.760,65	
		12.09.1.103							
31-12-2022	2022.396008	552.1 1.17	IMPEGNO DI SPESA PER IL SERVIZIO DI CUSTODIA CANI RANDAGI PRESSO VAL S.R.L. - DOG'S VILLAGE GAETA 2022. CIG: Z7C395C5D0 (RIF. DELIBERA: Anno 2023 Tipo DETERMINA Numero 6 Data 04-01-2023 * ESECUTIVA * Ufficio: AFFARI GENERALIO)	5316 - V.A.L. S.R.L.	4.000,00	0,00	0,00	4.000,00	
31-12-2022	2022.396008	603.1 1.17	CANI RANDAGI CONTRATTO 2022		6.000,00	0,00	0,00	6.000,00	
			MANTENIMENTO CANI RANDAGI PRESSO STRUTTURE DI ACCOGLIENZA		10.000,00	0,00	0,00	10.000,00	

COMUNE DI PONZA
 Protocollo Pianifica MI. 988237/20223 del 203-067-20223
 Doc. Principale - Class. 2.37 - Copia Documento

RESIDUI PASSIVI 2022

(Ordinati per ANNO RESIDUO, CLASSIFICAZIONE)

IMPEGNO		CAPITOLO	DESCRIZIONE	DESTINATARIO	IMPORTO	Variazioni +/-	IMPORTO Pagamenti	IMPORTO Da pagare	RIFERIM. EVASIONE
DATA	NUMERO								
08-09-2022	2022.546.1	2.11	DETERMINA DI AFFIDAMENTO PER SERVIZI DI DEBLATTIZZAZIONE E DERATTIZZAZIONE (RIF. DELIBERA: Anno 2022 Tipo DETERMINA Numero 481 * ESECUTIVA * Ufficio: LAVORI PUBBLICIO)	5888 - BROMOTIRRENA S.R.L.	11.712,00	0,00	0,00	11.712,00	
			DERATTIZZAZIONE DISINFEZIONE E SANIFICAZIONE (CONTRIBUTO SBA RCO)		11.712,00	0,00	0,00	11.712,00	
		Totale Classificazione			21.712,00	0,00	0,00	21.712,00	
		13.07.1.103							
27-05-2022	2022.2022213.1	1.3	Reimputazioni	5950 - VARI PERCEPIENTI	30.000,00	0,00	0,00	30.000,00	
			FONDI PER ARTIGIANATO E COMMERCIO AREE INTERNE - E 20101.01.023908		30.000,00	0,00	0,00	30.000,00	
		Totale Classificazione			30.000,00	0,00	0,00	30.000,00	
		14.01.1.104							
31-12-2022	2022.396008607.1	309501.1	IMPEGNO PER IDENTITA SPID		14.000,00	0,00	0,00	14.000,00	
			DIGITALIZZAZIONE E CITTADINANZA A IDENTITA DIGITALE SPID CIE PNRR - ENTRATA 23913		14.000,00	0,00	0,00	14.000,00	
		Totale Classificazione			14.000,00	0,00	0,00	14.000,00	
		01.01.2.202							

COMUNE DI PONZA
 Protocollo Pianificazione MI. 98237/20223 del 203-057-20223
 Doc. Pianificazione - Class. 2.3

RESIDUI PASSIVI 2022

(Ordinati per ANNO RESIDUO, CLASSIFICAZIONE)

IMPEGNO		CAPITOLO	DESCRIZIONE	DESTINATARIO	IMPORTO	Variazioni +/-	IMPORTO Pagamenti	IMPORTO Da pagare	RIFERIM. EVASIONE
DATA	NUMERO								
30-12-2020	2022.202068 (FONDO)	1.1 230100.1	APPALTO SCUOLA CAVATELLA (1.PARIFICAZIONE CONTO DEL TESORIERE ANNO 2022 - FITTIZIA PER RIACCERTAMENTO RESIDUI) (RIF. DELIBERA: Anno 2022 Tipo DETERMINA Numero 232 * ESECUTIVA * Ufficio: LAVORI PUBBLICIO)		920.786,81	-112.598,74	0,00	(788.228,07)	
08-07-2022	2022.426.1 (SUB)		INCENTIVI RUP SPESE PER FINANZIARE I LAVORI DI SI STEMAZIONE DEL PLESSO SC OLASTICO DI VIA CAVATELLA DA	6240 - DIPENDENTI VARI	19.960,00	0,00	4.834,07	15.125,93	
					920.786,81	-112.598,74	4.834,07	803.354,00	
		Totale Classificazione 01.06.2.202			920.786,81	-112.598,74	4.834,07	803.354,00	

COMUNE DI PONZA
 Protocollo Pianifica MI. 98237/20223 del 203-067-20223
 Doc. Principale - Class. 2.37 - Copia Documento

RESIDUI PASSIVI 2022

(Ordinati per ANNO RESIDUO, CLASSIFICAZIONE)

IMPEGNO		CAPITOLO	DESCRIZIONE	DESTINATARIO	IMPORTO	Variazioni +/-	IMPORTO Pagamenti	IMPORTO Da pagare	RIFERIM. EVASIONE
DATA	NUMERO								
17-12-2022	2022.396008	495.1 233002.1	DETERMINA A CONTRARRE E DI AGGIUDICAZIONE MEDIANTE AFFIDAMENTO DIRETTO AI SENSI DELL'ART. 36, COMMA 2, LETT. A), DEL D.LGS 50/2016 E S.M.I., DELLA FORNITURA DI UN SEGNALE STRADALE – CIG Z8D38A1BF7 (RIF. DELIBERA: Anno 2022 Tipo DETERMINA Numero 598 ...	5214 - PENSIERO SEGNALETICA SOC. COOP.	94,55	0,00	0,00	94,55	
			SEGNALETICA STRADALE SOSTITUZIONI E AMMODERNAMENTO CON FONDI ART. 208 CDS		94,55	0,00	0,00	94,55	
		<i>Totale Classificazione</i>			94,55	0,00	0,00	94,55	
		03.01.2.202							
30-09-2022	2022.396008	885.1 244603.1		5296 - D'ANGELI RENATO	19.812,23	0,00	0,00	19.812,23	
31-12-2022	2022.396008	610.1 244603.1	IMPEGNO SPESA PER SCUOLA SANTA MARIA		11.356,98	0,00	0,00	11.356,98	
			MESSA IN SICUREZZA PLESSO SCOLASTICO SANTA MARIA FINANZIAMENTO REGIONALE (ENTRATA 22200)		31.169,21	0,00	0,00	31.169,21	
		<i>Totale Classificazione</i>			31.169,21	0,00	0,00	31.169,21	
		04.01.2.202							
31-12-2022	2022.396008	566.1 263405.1	IMPEGNO SPESA PROGETTO APP IO		24.280,00	0,00	0,00	24.280,00	
			DIGITALIZZAZIONE INNOVAZIONE SERVIZI DIGITALI ALLA CITTADINANZA CONTRIBUTO PNRR PAGO PA -		24.280,00	0,00	0,00	24.280,00	
		<i>Totale Classificazione</i>			24.280,00	0,00	0,00	24.280,00	
		04.07.2.202							

COMUNE DI PONZA
 Protocollo Pianificazione MI. 98237/20223 del 203-067-20223
 Doc. Puntigalle - Class. 2.37 - Copia Documento

RESIDUI PASSIVI 2022

(Ordinati per ANNO RESIDUO, CLASSIFICAZIONE)

IMPEGNO		CAPITOLO	DESCRIZIONE	DESTINATARIO	IMPORTO	Variazioni +/-	IMPORTO Pagamenti	IMPORTO Da pagare	RIFERIM. EVASIONE
DATA	NUMERO								
27-05-2022	2022.2022247.1	267000.1	da reimputazione		40.480,80	0,00	0,00	40.480,80	
			<i>MISURE PER IL FINANZIAMENTO DI AZIONI SPECIFICHE SUL PATRIMONIO IMMOBILIARE COMPENDIO VILLA</i>		40.480,80	0,00	0,00	40.480,80	
04-06-2022	2022.347.1	267002.1	DETERMINAZIONE DI AGGIUDICAZIONE DELL'APPALTO DEI LAVORI DI RQUALIFICAZIONE DI CORSO CARLO PISACAN (RIF. DELIBERA: Anno 2022 Tipo DETERMINA Numero 266 Data 12-06-20220)	5339 - G.A. S.R.L.	210.498,42	0,00	63.149,53	147.348,89	
08-07-2022	2022.427.1	267002.1	IMPEGNO INCENTIVI RUP	6240 - DIPENDENTI VARI	3.853,06	0,00	466,58	3.386,48	
01-12-2022	2022.396008559.1	267002.1	IMPEGNO RIQUALIFICAZIONE CORSO PISACANE	6235 - UTENTI VARI	35.648,52	0,00	0,00	35.648,52	
			<i>RIQUALIFICAZIONE DI CORSO CARLO PISACANE NEL CENTRO STORICO DI PONZA (90737 ENTRATA)</i>		250.000,00	0,00	63.616,11	186.383,89	

COMUNE DI PONZA
 Protocollo Pianifica N. 98237/20223 del 203-067-20223
 Doc. Principale - Classe 2.08 - Copia Documento

RESIDUI PASSIVI 2022

(Ordinati per ANNO RESIDUO, CLASSIFICAZIONE)

IMPEGNO		CAPITOLO	DESCRIZIONE	DESTINATARIO	IMPORTO	Variazioni +/-	IMPORTO Pagamenti	IMPORTO Da pagare	RIFERIM. EVASIONE
DATA	NUMERO								
06-06-2022	2022.358.1	267003.1	LIQUIDAZIONE PER SERVIZI TECNICI PER LAVORI DI RIQUALIFICAZIONE DEL CENTRO STORICO DI PONZA, LOCAL (RIF. DELIBERA: Anno 2022 Tipo DETERMINA Numero 231 * ESECUTIVA * Ufficio: LAVORI PUBBLICIO)	5877 - STUDIO TECNICO CAMERINO	26.998,00	0,00	8.503,95	18.494,05	
31-12-2022	2022.396008561.1	267003.1	IMPEGNO CONTRIBUTO	5454 - PRESIDENZA DEL CONSIGLIO MINISTRI	259.605,00	0,00	0,00	259.605,00	
			LAVORI DI RIQUALIFICAZIONE DEL CENTRO STORICO DI LE FORNA (ENTRATA 90739)		286.603,00	0,00	8.503,95	278.099,05	
04-06-2022	2022.350.1	267004.1	progettazione (RIF. DELIBERA: Anno 2022 Tipo DETERMINA Numero 284 Data 04-06-2022)	5342 - PETILLO PASQUALE	27.000,00	0,00	0,00	27.000,00	
31-12-2022	2022.396008562.1	267004.1	IMPEGNO CONTRIBUTO	5454 - PRESIDENZA DEL CONSIGLIO MINISTRI	846.954,00	0,00	0,00	846.954,00	
			LAVORI DI RIQUALIFICAZIONE CENTRO STORICO Z.PORTO E SANTA MARIA entrata 90740		873.954,00	0,00	0,00	873.954,00	
		Totali Classificazione							
		05.01.2.202			1.451.037,80	0,00	72.120,06	1.378.917,74	

COMUNE DI PONZA
 Protocollo Pianificazione MI. 98237/20223 del 203-067-20223
 Doc. Pianificazione - Class. 2037 - Copia Documento

RESIDUI PASSIVI 2022

(Ordinati per ANNO RESIDUO, CLASSIFICAZIONE)

IMPEGNO		CAPITOLO	DESCRIZIONE	DESTINATARIO	IMPORTO	Variazioni +/-	IMPORTO Pagamenti	IMPORTO Da pagare	RIFERIM. EVASIONE
DATA	NUMERO								
31-12-2021	2022.2021817.1 (FONDO)	17.1 289401.1	IMPEGNO PER MUTUO CREDITO SPORTIVO SPORT MISSIONE COMUNE 2021 CONTRATTON.01-5813300 (RIF. DELIBERA: Anno 2022 Tipo DETERMINA Numero 266 Data 12-06-20220)		1.797.872,93	0,00	0,00	(284.524,45)	
08-07-2022	2022.430.1 (SUB)		LAVORI AGGIUDICAZIONE DITTA	5367 - OPEN S.R.L.	1.030.744,14	0,00	0,00	1.030.744,14	
13-06-2022	2022.371.1 (SUB)		DETERMINA DI LIQUIDAZIONE PER LAVORI DI SISTEMAZIONE acconto 30%	5367 - OPEN S.R.L.	441.747,49	0,00	441.747,49		

COMUNE DI PONZA
 Protocollo Pianifica MI. 98237/20223 del 203-067-20223
 Doc. Principale - Class. 2.37 Copia Documento

RESIDUI PASSIVI 2022

(Ordinati per ANNO RESIDUO, CLASSIFICAZIONE)

IMPEGNO		CAPITOLO	DESCRIZIONE	DESTINATARIO	IMPORTO	Variazioni +/-	IMPORTO Pagamenti	IMPORTO Da pagare	RIFERIM. EVASIONE
DATA	NUMERO								
13-10-2022	2022.39600838.1 (SUB)		IMPEGNO E LIQUIDAZIONE PER IL VERSAMENTO DEL CONTRIBUTO DEPOSITO E AUTORIZZAZIONE SISMICA SETTORE TECNICO REGIONALE - LAVORI DI SISTEMAZIONE ED ADEGUAMENTO DELL'IMPIANTO SPORTIVO COPERTO POLIFUNZIONALE SITO IN LOC.T "LE FORNA - CALA DELL'ACQUA" (CUP: I91B21005610005) - 921945461E"	6236 - REGIONE LAZIO	417,55	0,00	417,55		
08-07-2022	2022.431.1 (SUB)		INCENTIVIRUP		21.840,00	0,00	1.980,94	19.859,06	
01-04-2022	2022.126.1 (SUB)		AFFIDAMENTO SERVIZI DI RELAZIONE, INDAGINI GEOLOGICHE E RISPOSTA SISMICA LOCALE PER I LAVORI DI SIS	5355 - VELOCCI LUCA	18.224,76	0,00	18.224,76		

COMUNE DI PONZA
 Protocollo Pianifica Nr. 98237/20223 del 203-067-20223
 Doc. Principale - Classe 2.3 - Copia Documento

RESIDUI PASSIVI 2022

(Ordinati per ANNO RESIDUO, CLASSIFICAZIONE)

IMPEGNO		CAPITOLO	DESCRIZIONE	DESTINATARIO	IMPORTO	Variazioni +/-	IMPORTO Pagamenti	IMPORTO Da pagare	RIFERIM. EVASIONE
DATA	NUMERO								
27-12-2022	2022.396008519.1 (SUB)		DETERMINA DI LIQUIDAZIONE PER PUBBLICAZIONE BANDO DI GARA "LAVORI DI SISTEMAZIONE ED ADEGUAMENTO DELL'IMPIANTO SPORTIVO COPERTO POLIFUNZIONALE SITO IN LOC.T "LE FORNA - CALA DELL'ACQUA" (CUP: I91B21005610005)" CIG: Z0B364C3AC	5398 - PIEMME S.P.A. CONCESSIONARIA DI PUBBLICITA'	374,54	0,00	0,00	374,54	
			<i>SPORT MISSIONE COMUNE - 2021 E 501602</i>		1.797.872,93	0,00	462.370,74	1.335.502,19	
08-06-2022	2022.360.1	289402.1	Lavori di recupero, riqualificazione e rifunzionamento Campo Sportivo Comunale (RIF. DELIBERA: Anno 2022 Tipo DETERMINA Numero 245 * ESECUTIVA * Ufficio: LAVORI PUBBLICIO)	5878 - MEO RAFFAELE	43.000,00	0,00	13.932,00	29.068,00	
01-12-2022	2022.396008560.1	289402.1	IMPEGNO PER FINANZIAMENTO	5454 - PRESIDENZA DEL CONSIGLIO MINISTRI	400.000,00	0,00	0,00	400.000,00	
			<i>LAVORI DI RECUPERO RIQUALIFICAZIONE E RIFUNZIONAMENTO CAMPO SPORTIVO COMUNALE (ENTRATA 90</i>		443.000,00	0,00	13.932,00	429.068,00	
		<i>Totale Classificazione</i>			2.240.872,93	0,00	476.302,74	1.764.570,19	
		06.01.2.202							

COMUNE DI PONZA
 Protocollo Pianifica MI. 98237/20223 del 203-067-20223
 Doc. Principale - Class. 2.37 - Copia Documento

RESIDUI PASSIVI 2022

(Ordinati per ANNO RESIDUO, CLASSIFICAZIONE)

IMPEGNO		CAPITOLO	DESCRIZIONE	DESTINATARIO	IMPORTO	Variazioni +/-	IMPORTO Pagamenti	IMPORTO Da pagare	RIFERIM. EVASIONE
DATA	NUMERO								
03-03-2022	2022.66.1	326002.1	Realizzazione degli interventi finalizzati alla copertura del canale delle acque piovane sito in loc (RIF. DELIBERA: Anno 2022 Tipo DETERMINA Numero 167 * ESECUTIVA * Ufficio: LAVORI PUBBLICIO)		1.133,85	0,00	0,00	1.133,85	
2-07-2022	2022.454.1	326002.1	PRENOTAZIONE PONTICELCO SANTA MARIA (RIF. DELIBERA: Anno 2022 Tipo DETERMINA Numero 417 * ESECUTIVA * Ufficio: LAVORI PUBBLICIO)		25.000,00	0,00	0,00	25.000,00	
27-09-2022	2022.539.1	326002.1	INTEGRAZIONE LAVORI FOSSO LINGUANA VARIANTE (RIF. DELIBERA: Anno 2022 Tipo DETERMINA Numero 417 * ESECUTIVA * Ufficio: LAVORI PUBBLICIO)		3.866,15	0,00	0,00	3.866,15	
			REALIZZAZIONE OPERE DI URBANIZZAZIONE PRIMARIA FINANZIATE CON I PROVENTI DEL CONDONO EDI		30.000,00	0,00	0,00	30.000,00	
		Totali Classificazione			30.000,00	0,00	0,00	30.000,00	
		08.01.2.202							
17-05-2022	2022.2022246.1	309405.1	da reimputazione		2.183.657,61	0,00	0,00	2.183.657,61	
			IMPIEGO DELLA SOMMA CONCESSA QUALE CONTRIBUTO REGIONALE PER LA MESSA IN SICUREZZA FALESIA		2.183.657,61	0,00	0,00	2.183.657,61	
		Totali Classificazione			2.183.657,61	0,00	0,00	2.183.657,61	
		08.02.2.202							

COMUNE DI PONZA
 Protocollo Pianificazione N. 9823/2023 del 203-067-2023
 Doc. Principale - Class. 2.37 - Copia Documento

RESIDUI PASSIVI 2022

(Ordinati per ANNO RESIDUO, CLASSIFICAZIONE)

IMPEGNO		CAPITOLO	DESCRIZIONE	DESTINATARIO	IMPORTO	Variazioni +/-	IMPORTO Pagamenti	IMPORTO Da pagare	RIFERIM. EVASIONE
DATA	NUMERO								
27-05-2022	2022.2022248.1	316203.1	da reimputazione		13.831,20	0,00	0,00	13.831,20	
31-12-2022	2022.396008611.1	316203.1	IMPEGNO PER BATELLO (1.PARIFICAZIONE CONTO DEL TESORIERE ANNO 2022 - FITTIZIA PER RIACCERTAMENTO RESIDUI)		61.250,00	-18.750,00	0,00	42.500,00	
			<i>contributo ecologia mobile pro getto barca a barca CONTRIBUTO PROGETTO INTERCOMUNALE RACC.</i>		75.081,20	-18.750,00	0,00	56.331,20	
27-05-2022	2022.2022258.1	316204.1	Reimputazioni	5339 - G.A. S.R.L.	312.056,36	0,00	282.186,00	29.870,36	
			<i>CONTRIBUTO REGIONALE FOSSO LI NGUANA ENTRATA (90710)</i>		312.056,36	0,00	282.186,00	29.870,36	
27-05-2022	2022.2022249.1	316206.1	da reimputazione (1.PARIFICAZIONE CONTO DEL TESORIERE ANNO 2022 - FITTIZIA PER RIACCERTAMENTO RESIDUI)		759.767,84	-2.163,49	0,00	757.604,35	
			<i>CONTRIBUTO MINISTERIALE MESSA IN SICUREZZA FALESIA CALA GAET ANO L.205/2017 (ENTRATA 90715)</i>		759.767,84	-2.163,49	0,00	757.604,35	
27-05-2022	2022.2022250.1	316219.1	Reimputazioni	4998 - EDILFENICIA S.R.L.	72.434,72	0,00	0,00	72.434,72	
			<i>CONTRIBUTO EFFICIENTAMENTO ENERGETICO ANCHE MESSA IN SICUREZZA IMMOBILI L.160/2019 - DECRET</i>		72.434,72	0,00	0,00	72.434,72	
28-09-2022	2022.553.1	316220.1	IMPEGNO PER INCENTIVI RUP (RIF. DELIBERA: Anno 2022 Numero 266 Data 12-06-2022)		4.062,17	0,00	3.279,43	782,74	
27-05-2022	2022.2022252.1	316220.1	Reimputazioni	5861 - ARCHET€™ SOC. COOP. A.R.L.	125.864,96	0,00	0,00	125.864,96	
			<i>PROGETTO ISOLA GREEN CONTRIBUTO REGIONALE DETERMINA REG. LA ZIO N.G07412 - ENTRATA 90736</i>		129.927,13	0,00	3.279,43	126.647,70	

COMUNE DI PONZA
 Protocollo Pianificazione MI. 98231/20223 del 203-067-20223
 Doc. Principales - Class. 2.3 - Copia Documenti

RESIDUI PASSIVI 2022

(Ordinati per ANNO RESIDUO, CLASSIFICAZIONE)

IMPEGNO		CAPITOLO	DESCRIZIONE	DESTINATARIO	IMPORTO	Variazioni +/-	IMPORTO Pagamenti	IMPORTO Da pagare	RIFERIM. EVASIONE
DATA	NUMERO								
31-12-2022	2022.396008	571.1 316221.1	QUOTA A CARICO COMUNE PER PROGETTO ISOLA GREEN 2 <i>PROGETTO ISOLA GREEN QUOTA A C ARICO COMUNE ENTRATA 90736</i>		157.100,00	0,00	0,00	157.100,00	
31-12-2022	2022.396008	563.1 316222.1	IMPEGNO CONTRIBUTO <i>VALORIZZAZIONE AREE INTERNE CO NTRIBUTO DA ANCIM ENTRATA 8820 2</i>	7045 - MINISTERO INTERNO	196.947,41	0,00	0,00	196.947,41	
					196.947,41	0,00	0,00	196.947,41	
		<i>Totale Classificazione</i>			1.703.314,66	-20.913,49	285.465,43	1.396.935,74	
		09.02.2.202							
27-05-2022	2022.202224	2.1 309406.1	da reimputazione <i>RIQUALIFICAZIONE ACCESSO AL N UCLEO ANTICO DI LE FORNA CAP E NTRATA (LOTTO DI COMPLETAMENT</i>		30.250,00	0,00	0,00	30.250,00	
					30.250,00	0,00	0,00	30.250,00	
27-09-2022	2022.540.1	396004.1	VARIANTE PER STRADA FARAGLIONI IN ATTESA DI SISTEMAZIONE DIREZIONE LAVORI (RIF. DELIBERA: Anno 2022 Tipo DETERMINA Numero 423 * ESECUTIVA * Ufficio: LAVORI PUBBLICIO)	5274 - MATEC S.R.L.	6.350,00	0,00	0,00	6.350,00	
27-05-2022	2022.202225	1.1 396004.1	Reimputazioni		45.000,00	0,00	10.369,62	34.630,38	

 COMUNE DI PONZA
 Protocollo Pianificazione MI. 98237/20223 del 203-06-2023
 Doc. Principale - Class. 2.3 - Copia Documento

RESIDUI PASSIVI 2022

(Ordinati per ANNO RESIDUO, CLASSIFICAZIONE)

IMPEGNO		CAPITOLO	DESCRIZIONE	DESTINATARIO	IMPORTO	Variazioni +/-	IMPORTO Pagamenti	IMPORTO Da pagare	RIFERIM. EVASIONE
DATA	NUMERO								
21-10-2022	2022.396008	393.1 396004.1	MANUTENZIONE STRAORDINARIA, CORSO CARLO PISACANE/SALITADRAGONARA CIG:ZA53840791 (RIF. DELIBERA: Anno 2022 Tipo DETERMINA Numero 496 * ESECUTIVA * Ufficio: SEGRETARIO)	4740 - APREA VINCENZO	12.200,00	0,00	0,00	12.200,00	
			MANUTENZIONE STRAORDINARIA STRADE E PIAZZE FINANZIATA CON ONERI DA CONDONO EDILIZIO		63.550,00	0,00	10.369,62	53.180,38	
08-07-2022	2022.440.1	396005.1	AFFIDAMENTO PER MANUTENZIONE STRAORDINARIA PER L'ILLUMINAZIONE. IMPEGNO DI SPESA (RIF. DELIBERA: Anno 2022 Tipo DETERMINA Numero 341 * ESECUTIVA * Ufficio: SEGRETARIO)	5142 - LAZIO IMPIANTI DI BARONE RAFFAELE	7.381,00	0,00	0,00	7.381,00	
			MANUTENZIONE STRAORDINARIA IMPUBBLICA ILLUMINAZIONE FINANZIATA CON ONERI DA CONDONO EDILIZIO		7.381,00	0,00	0,00	7.381,00	
11-12-2022	2022.396008	396006.1	IMPEGNO PER RIQUALIFICAZIONE SOTTOCAMPO ACCERTAMENTO N. 900736850/2022		388.989,40	0,00	0,00	388.989,40	
			CONTR. REG. RIQUALIF. VIA SOTTOCAMPO ENTRATA 40200.01.090730		388.989,40	0,00	0,00	388.989,40	
		Totali Classificazione 10.05.2.202			490.170,40	0,00	10.369,62	479.800,78	

COMUNE DI PONZA
 Protocollo Pianifica N. 98237/20223 del 203-067-20223
 Doc. Principale - Class. 2.37 - Doppia Documentazione

RESIDUI PASSIVI 2022

(Ordinati per ANNO RESIDUO, CLASSIFICAZIONE)

IMPEGNO		CAPITOLO	DESCRIZIONE	DESTINATARIO	IMPORTO	Variazioni +/-	IMPORTO Pagamenti	IMPORTO Da pagare	RIFERIM. EVASIONE
DATA	NUMERO								
30-12-2020	2022.2020680.1 (FONDO)	01.1 442500.1	IMPEGNO MUSEO COMUNALE IN APPALTO (RIF. DELIBERA: Anno 2022 Tipo DETERMINA Numero 266 Data 12-06-20220)		407.267,29	0,00	0,00	(335.554,34)	
02-06-2022	2022.367.1 (SUB)		EDIFICIO SCOLASTICO "C. PISCANE" MUSEO CIVICO "LOCALI COMUNALI - ACQUISTO FORNITURA AUTO ELETTRICA.	5516 - COOPERATIVA SOCIALE DIALIZZATI ARL	53.257,16	0,00	53.257,16		
08-07-2022	2022.422.1 (SUB)		INCENTIVI RUP	6240 - DIPENDENTI VARI	11.955,79	0,00	6.756,39	5.199,40	
02-07-2022	2022.412.1 (SUB)		ACQUISTO FORNITURA SCOOTER ELETTRICI. DETERMINAZIONE DI AFFIDAMENTO DIRETTO, AI SENSI DEL D.L. 76/20	5882 - E-LECTRIC SRL	6.500,00	0,00	6.500,00		
			CONTRIBUTO RIQUALIFICAZIONE ENERGETICA EDIFICIO MUSEO SCUOLA PISCANE (ENTRATA 90712)BANDO		407.267,29	0,00	66.513,55	340.753,74	
		<i>Totale Classificazione</i>			407.267,29	0,00	66.513,55	340.753,74	
		17.01.2.202							
16-12-2022	2022.3960084	086.1 900100.1	CONTRIBUTI ASSISTENZIALI EPREVIDENZIALI ACARICO DIPENDENTI SU STIPENDI DICEMBRE E TREDICESIME 2022	5981 - INPS EX INPDAP	7.206,15	0,00	0,00	7.206,15	

COMUNE DI PONZA
 Protocollo Pianificazione N. 98237/2023 del 26-06-2023
 Doc. Principale - Class. 2.37 Copia Documento

RESIDUI PASSIVI 2022

(Ordinati per ANNO RESIDUO, CLASSIFICAZIONE)

IMPEGNO		CAPITOLO	DESCRIZIONE	DESTINATARIO	IMPORTO	Variazioni +/-	IMPORTO Pagamenti	IMPORTO Da pagare	RIFERIM. EVASIONE
DATA	NUMERO								
31-12-2022	2022.396008	564.1 900100.1	VERSAMENTO RITENUTE A CARICO ENTE SU CONTRIBUTI	5981 - INPS EX INPDAP	1.070,21	0,00	0,00	1.070,21	
			<i>Ritenute previdenziali ed assistenziali al personale</i>		8.276,36	0,00	0,00	8.276,36	
16-12-2022	2022.396008	487.1 900200.1	IMPEGNO SPESA PER ADDIZIONALE REGIONALE DICEMBRE E TREDICESIME 2022 CONGUAGLI	5721 - SERVIZIO RISCOSSIONE TRIBUTI	112,87	0,00	0,00	112,87	
16-12-2022	2022.396008	488.1 900200.1	IMPEGNO SPESA PER ADDIZIONALE COMUNALE DICEMBRE E TREDICESIME 2022	5721 - SERVIZIO RISCOSSIONE TRIBUTI	44,48	0,00	0,00	44,48	
16-12-2022	2022.396008	489.1 900200.1	IMPEGNO SPESA PER IRPEF STIPENDIE TRDICESIME DICEMBRE 2022	5721 - SERVIZIO RISCOSSIONE TRIBUTI	16.502,60	0,00	0,00	16.502,60	
			<i>Ritenute erariali</i>		16.659,95	0,00	0,00	16.659,95	
31-12-2022	2022.396008	513.1 900205.1	VERSAMENTO PER RITENUTA PER F24 CONGUAGLI	5721 - SERVIZIO RISCOSSIONE TRIBUTI	200,00	0,00	0,00	200,00	
			<i>Versamenti di ritenute erariali su Redditi da lavoro autonomo per conto terzi</i>		200,00	0,00	0,00	200,00	
16-12-2022	2022.396008	490.1 900300.1	IMPEGNO SPESA PER CESSIONI STIPENDI DICEMBRE 2022	5459 - IBL BANCA SPA	486,00	0,00	0,00	486,00	
16-12-2022	2022.396008	490.2 900300.1		5831 - BIBANCA S.P.A.	416,00	0,00	0,00	416,00	
16-12-2022	2022.396008	491.1 900300.1	IMPEGNO PER TRATTENUTE SINDACALI DICEMBRE 2022	6250 - C.G.I.L. F.P. ROMA	263,52	0,00	0,00	263,52	
			<i>Altre ritenute al personale per conto di terzi</i>		1.165,52	0,00	0,00	1.165,52	

COMUNE DI PONZA
 Protocollo Pianificazione N. 98237/20223 del 203-067-20223
 Doc. Pubblica - Class. - 2.3 - Copia Documento

RESIDUI PASSIVI 2022

(Ordinati per ANNO RESIDUO, CLASSIFICAZIONE)

IMPEGNO		CAPITOLO	DESCRIZIONE	DESTINATARIO	IMPORTO	Variazioni +/-	IMPORTO Pagamenti	IMPORTO Da pagare	RIFERIM. EVASIONE
DATA	NUMERO								
22-12-2022	2022.396008	503.1 900501.1	IVA SPLIT QUARTO TRIMESTRE 2022	5721 - SERVIZIO RISCOSSIONE TRIBUTI	117.871,90	0,00	0,00	117.871,90	
			VERSAMENTO IVA SPLIT PAYMENT		117.871,90	0,00	0,00	117.871,90	
		Totale Classificazione			144.173,73	0,00	0,00	144.173,73	
		99.01.7.701							
30-08-2022	2022.489.1	900500.1	SOMME IN COMPENSAZIONE IN ATTESA DELL'ESATTA COLLOCAZIONE IN BILANCIO GIRA CON REVERSALE 1262/022	6127 - UTENTI VARI	107.000,00	0,00	0,00	107.000,00	
			Spese per servizi per conto di terzi		107.000,00	0,00	0,00	107.000,00	
		Totale Classificazione			107.000,00	0,00	0,00	107.000,00	
		99.01.7.702							
TOTALE COMPETENZA					13.243.168,91	-216.883,23	1.334.708,92	11.691.576,76	

COMUNE DI PONZA
 Protocollo Pianifica Nr. 9923/2023 del 26-06-2023
 Doc. Principale - Class. 2.37 - Copia Documento

RESIDUI PASSIVI 2022

(Ordinati per ANNO RESIDUO,CLASSIFICAZIONE)

IMPEGNO DATA	NUMERO	CAPITOLO	DESCRIZIONE	DESTINATARIO	IMPORTO	Variazioni +/-	IMPORTO Pagamenti	IMPORTO Da pagare	RIFERIM. EVASIONE
27-03-2001 (A.R. 2001)	2001.29.1	12400.1	INCARICO LEGALE ALL'AVV.TO ALDO SCIPIO NE AVERSO RICORSO AL TAR DI COLONNA CARMELA,VINCENZOANIELLO,S I (RIF. DELIBERA: Anno 2001 Numero 75 Data 21-03-2001)	4282 - STUDIO LEGALE ASSOCIATO SCIPIO NE	774,68	0,00	0,00	774,68	
30-04-2001 (A.R. 2001)	2001.37.1	12400.1	INCARICO LEGALE AVV. SCIPIO NEAVERSO RICORSO AL TAR SIG TAGLIAMONTE SALVATORE (RIF. DELIBERA: Anno 2001 Numero 11 Data 10-04-2001)	4282 - STUDIO LEGALE ASSOCIATO SCIPIO NE	516,46	0,00	0,00	516,46	
26-04-2001 (A.R. 2001)	2001.51.1	12400.1	IMPEGNO SPESA QUESTIONE SANDOLO LEA INCARICO LEGALE. (RIF. DELIBERA: Anno 2001 Numero 122 Data 18-04-2001)	4165 - MIGNANO GIACOMO	1.032,91	0,00	0,00	1.032,91	
05-07-2001 (A.R. 2001)	2001.83.1	12400.1	RICORSO AL CONSIGLIO DI STATOPROPOSTO DA CARMELA COLONNA EDALTRI VERSO ORDINANZA TAR LAZIO. RESISTEN (RIF. DELIBERA: Anno 2001 Numero 197 Data 25-07-2001)	4282 - STUDIO LEGALE ASSOCIATO SCIPIO NE	1.032,91	0,00	0,00	1.032,91	
			<i>Liti, arbitraggi, risarcimenti - prestazione di servizi COMP RESA</i>		3.356,96	0,00	0,00	3.356,96	
		<i>Totali Classificazione</i>			3.356,96	0,00	0,00	3.356,96	
		01.11.1.103							

COMUNE DI PONZA
 Protocollo Pianifica NI. 98237/20223 del 203-067-20223
 Dirc. Pmunicipale - Class. - 237 - Copia Documento

RESIDUI PASSIVI 2022

(Ordinati per ANNO RESIDUO, CLASSIFICAZIONE)

IMPEGNO		CAPITOLO	DESCRIZIONE	DESTINATARIO	IMPORTO	Variazioni +/-	IMPORTO Pagamenti	IMPORTO Da pagare	RIFERIM. EVASIONE
DATA	NUMERO								
31-12-2001 (A.R. 2001)	2001.212.1	315300.1	mutuo per costruzione centrale elettrica (1.mutuo per costruzione centrale elettrica) (RIF. DELIBERA: Anno 2022 Tipo DETERMINA Numero 266 Data 12-06-20220)		215.173,64	0,00	0,00	215.173,64	
			Spostamento centrale elettrica MUTUO POSIZION N.4381202/00		215.173,64	0,00	0,00	215.173,64	
		<i>Totale Classificazione</i>			215.173,64	0,00	0,00	215.173,64	
		10.05.2.202			215.173,64	0,00	0,00	215.173,64	
TOTALE ANNO RESIDUO 2001					218.530,60	0,00	0,00	218.530,60	

COMUNE DI PONZA
 Protocollo Pianifica Nr. 98237/20223 del 203-057-20223
 Doc. Principale - Class. 2.37 - Copia Documento

RESIDUI PASSIVI 2022

(Ordinati per ANNO RESIDUO, CLASSIFICAZIONE)

IMPEGNO		CAPITOLO	DESCRIZIONE	DESTINATARIO	IMPORTO	Variazioni +/-	IMPORTO Pagamenti	IMPORTO Da pagare	RIFERIM. EVASIONE
DATA	NUMERO								
15-03-2002 (A.R. 2002)	2002.26.1	12400.1	NOMINA E INCARICO LEGALE (RIF. DELIBERA: Anno 2002 Numero 34 Data 14-03-2002) <i>Liti, arbitraggi, risarcimenti - prestazione di servizi COMP RESA</i>	4282 - STUDIO LEGALE ASSOCIATO SCIPIONE	516,46	0,00	0,00	516,46	
					516,46	0,00	0,00	516,46	
		<i>Totali Classificazione</i>							
		01.11.1.103			516,46	0,00	0,00	516,46	
TOTALE ANNO RESIDUO 2002					516,46	0,00	0,00	516,46	

COMUNE DI PONZA
 Protocollo Pianifica Nr. 98237/20223 del 203-067-20223
 Doc. Principale - Class. 2.37 - Copia Documento

RESIDUI PASSIVI 2022

(Ordinati per ANNO RESIDUO, CLASSIFICAZIONE)

IMPEGNO		CAPITOLO	DESCRIZIONE	DESTINATARIO	IMPORTO	Variazioni +/-	IMPORTO Pagamenti	IMPORTO Da pagare	RIFERIM. EVASIONE
DATA	NUMERO								
30-06-2004 (A.R. 2004)	2004.21.1	12400.1	IMPEGNO SPESA PER ATTO DI COSTITUZIONE E RESISTENZA NEL RICORSO AL TRIB. CIV. DI LATINA PROMOSSO DAI (RIF. DELIBERA: Anno 2004 Numero 98 Data 25-06-2004) <i>Liti, arbitraggi, risarcimenti - prestazione di servizi COMP RESA</i>	4165 - MIGNANO GIACOMO	1.000,00	0,00	0,00	1.000,00	
					1.000,00	0,00	0,00	1.000,00	
		<i>Totale Classificazione</i> 01.11.1.103			1.000,00	0,00	0,00	1.000,00	
TOTALE ANNO RESIDUO 2004					1.000,00	0,00	0,00	1.000,00	

COMUNE DI PONZA
 Protocollo Pianificazione MI. 98237/20223 del 203-067-20223
 Doc. Principale - Class. 2.37 - Copia Documento

RESIDUI PASSIVI 2022

(Ordinati per ANNO RESIDUO, CLASSIFICAZIONE)

IMPEGNO		CAPITOLO	DESCRIZIONE	DESTINATARIO	IMPORTO	Variazioni +/-	IMPORTO Pagamenti	IMPORTO Da pagare	RIFERIM. EVASIONE
DATA	NUMERO								
09-12-2005 (A.R. 2005)	2005.133.1	12400.1	IMPEGNO SPESA PER CAUSA COMUNECONTRO SIG. MAZZAROCCHI. < 09/12/2005 > (RIF. DELIBERA: Anno 2005 Numero 50 Data 09-12-2005)	4165 - MIGNANO GIACOMO	1.200,00	0,00	0,00	1.200,00	
			<i>Liti, arbitraggi, risarcimenti</i> - prestazione di servizi COMP RESA		1.200,00	0,00	0,00	1.200,00	
		<i>Totale Classificazione</i> 01.11.1.103			1.200,00	0,00	0,00	1.200,00	
TOTALE ANNO RESIDUO 2005					1.200,00	0,00	0,00	1.200,00	

COMUNE DI PONZA
 Protocollo Pianifica Nr. 98237/20223 del 203-057-20223
 Doc. Principale - Class. 2.37 - Copia Documento

RESIDUI PASSIVI 2022

(Ordinati per ANNO RESIDUO, CLASSIFICAZIONE)

IMPEGNO		CAPITOLO	DESCRIZIONE	DESTINATARIO	IMPORTO	Variazioni +/-	IMPORTO Pagamenti	IMPORTO Da pagare	RIFERIM. EVASIONE
DATA	NUMERO								
26-02-2007 (A.R. 2007)	2007.5.1	12400.1	IMPEGNO SPESA PER INCARICO LEGALE MANCORI. < 26/02/2007 > (RIF. DELIBERA: Anno 2021 Tipo DETERMINA Numero 535 * ESECUTIVA * Ufficio: AFFARI LEGALI E CONTENZIOSO)	4165 - MIGNANO GIACOMO	5.275,46	0,00	0,00	5.275,46	
17-04-2007 (A.R. 2007)	2007.19.1	12400.1	IMPEGNO SPESA PER INCARICO LEGALE. AVV. MIGNANO E LAIS. < 17/04/2007 > (RIF. DELIBERA: Anno 2007 Numero 54 Data 17-04-2007)	4165 - MIGNANO GIACOMO	1.000,00	0,00	0,00	1.000,00	
			<i>Liti, arbitraggi, risarcimenti - prestazione di servizi COMP RESA</i>		6.275,46	0,00	0,00	6.275,46	
		<i>Totale Classificazione</i>			6.275,46	0,00	0,00	6.275,46	
		01.11.1.103							
TOTALE ANNO RESIDUO 2007					6.275,46	0,00	0,00	6.275,46	

COMUNE DI PONZA
 Protocollo Pianifica N. 98237/20223 del 26-06-2023
 Doc. Principale - Classi. 2.37 - Copia Documento

RESIDUI PASSIVI 2022

(Ordinati per ANNO RESIDUO, CLASSIFICAZIONE)

IMPEGNO		CAPITOLO	DESCRIZIONE	DESTINATARIO	IMPORTO	Variazioni +/-	IMPORTO Pagamenti	IMPORTO Da pagare	RIFERIM. EVASIONE
DATA	NUMERO								
31-12-2008 (A.R. 2008)	2008.123.1	188500.1	collina belvedere (1.collina belvedere) (RIF. DELIBERA: Anno 2022 Tipo DETERMINA Numero 266 Data 12-06-20220)	6207 - SOGGETTO FITTIZIO	848.095,97	0,00	0,00	848.095,97	
01-07-2014 (A.R. 2008)	2008.137.1	188500.1	INCARICO ING. STRATO TEANO PROGETTAZIONE DEFINITIVA ED ESECUTIVA COLLINA BELVEDERE01/07/2014 da 2008 (RIF. DELIBERA: Anno 2017 Tipo DETERMINA Numero 10 * ESECUTIVA * Ufficio: LAVORI PUBBLICIO)	6059 - STRATO/TEANO	25.595,60	0,00	0,00	25.595,60	
07-01-2015 (A.R. 2008)	2008.201537.1	188500.1	IMPEGNO SPESA PER SUPPORTO AL RUP COLLINA BELVEDERE (RIF. DELIBERA: Anno 2016 Tipo DETERMINA Numero 24 Data 08-03-20160)	4866 - DI EUGENIO ANTONIO	21.804,84	0,00	0,00	21.804,84	
27-01-2015 (A.R. 2008)	2008.201538.1	188500.1	INTEGRAZIONE E AGGIORNAMENTO INDAGINE GEOLOGICHE (RIF. DELIBERA: Anno 2014 Tipo DETERMINA Numero 641 Data 29-12-20140)	4242 - MORGANTE GASPARE	5.328,96	0,00	0,00	5.328,96	
			INTERVENTO PER LA MESSA IN SIC UREZZA A DELLA COLLINA DEL BELV EDERE FINANZIATI DAL MINISTER		900.825,37	0,00	0,00	900.825,37	
		Totale Classificazione							
		01.01.2.202			900.825,37	0,00	0,00	900.825,37	
TOTALE ANNO RESIDUO 2008					900.825,37	0,00	0,00	900.825,37	

COMUNE DI PONZA
 Protocollo Pianifica N. 98237/20223 del 26-06-2023
 Doc. Puntigall - Class. 2.37 - Copia Documento

RESIDUI PASSIVI 2022

(Ordinati per ANNO RESIDUO, CLASSIFICAZIONE)

IMPEGNO		CAPITOLO	DESCRIZIONE	DESTINATARIO	IMPORTO	Variazioni +/-	IMPORTO Pagamenti	IMPORTO Da pagare	RIFERIM. EVASIONE
DATA	NUMERO								
22-07-2009 (A.R. 2009)	2009.56.1	12400.1	IMPEGNO SPESA PER INCARICO LEGALE PONZA GIOVANE E ALTRI. < 21/07/2009 > (RIF. DELIBERA: Anno 2021 Tipo DETERMINA Numero 535 * ESECUTIVA * Ufficio: AFFARI LEGALI E CONTENZIOSO)	4165 - MIGNANO GIACOMO	1.000,00	0,00	366,35	633,65	
17-12-2009 (A.R. 2009)	2009.123.1	12400.1	NOMINA LEGALE PER RICORSO SCIOTTI NOEMI. < 03/12/2009 > (RIF. DELIBERA: Anno 2021 Tipo DETERMINA Numero 535 * ESECUTIVA * Ufficio: AFFARI LEGALI E CONTENZIOSO)	4165 - MIGNANO GIACOMO	500,00	0,00	0,00	500,00	
			<i>Liti, arbitraggi, risarcimenti - prestazione di servizi COMP RESA</i>		1.500,00	0,00	366,35	1.133,65	
		<i>Totale Classificazione</i>			1.500,00	0,00	366,35	1.133,65	
		01.11.1.103							
TOTALE ANNO RESIDUO 2009					1.500,00	0,00	366,35	1.133,65	

COMUNE DI PONZA
 Protocollo Pianificazione MI. 998237/202233 del 203-067-202233
 Doc. Principale - Class. 2.37 - Copia Documento

RESIDUI PASSIVI 2022

(Ordinati per ANNO RESIDUO, CLASSIFICAZIONE)

IMPEGNO		CAPITOLO	DESCRIZIONE	DESTINATARIO	IMPORTO	Variazioni +/-	IMPORTO Pagamenti	IMPORTO Da pagare	RIFERIM. EVASIONE
DATA	NUMERO								
10-02-2010 (A.R. 2010)	2010.9.1	12400.1	IMPEGNO SPESA PER RICORSI INNANZI AL TAR LAZIO CIPOLLONI - MAZZELLA SALVATORE D'ARCO SERGIO CALABRO' (RIF. DELIBERA: Anno 2010 Numero 2 Data 10-02-2010)	4165 - MIGNANO GIACOMO	500,00	0,00	408,68	91,32	
			<i>Liti, arbitraggi, risarcimenti - prestazione di servizi COMP RESA</i>		500,00	0,00	408,68	91,32	
		<i>Totale Classificazione</i>			500,00	0,00	408,68	91,32	
		01.11.1.103							
TOTALE ANNO RESIDUO 2010					500,00	0,00	408,68	91,32	

COMUNE DI PONZA
 Protocollo Pianifica N. 98237/20223 del 203-057-20223
 Doc. Principale - Class. 2.37 - Copia Documento

RESIDUI PASSIVI 2022

(Ordinati per ANNO RESIDUO, CLASSIFICAZIONE)

IMPEGNO		CAPITOLO	DESCRIZIONE	DESTINATARIO	IMPORTO	Variazioni +/-	IMPORTO Pagamenti	IMPORTO Da pagare	RIFERIM. EVASIONE
DATA	NUMERO								
24-02-2011 (A.R. 2011)	2011.16.1	12400.1	IMPEGNO SPESA PER RICORSI INNANZI AL TAR TAGLIAMONTE LUCA EAULETTA V. VITIELLO ANNA SCOTTI GIUSEPPE (RIF. DELIBERA: Anno 2011 Numero 11 Data 24-02-2011)	4165 - MIGNANO GIACOMO	1.000,00	0,00	0,00	1.000,00	
24-02-2011 (A.R. 2011)	2011.17.1	12400.1	IMPEGNO SPESA PER INCARICO LEGALE RICORSO INNANZI AL CONSIGLIO DI STATO SENTENZA TAR 2035/2010. COMP (RIF. DELIBERA: Anno 2011 Numero 6 Data 18-02-2011)	4165 - MIGNANO GIACOMO	500,00	0,00	0,00	500,00	
24-02-2011 (A.R. 2011)	2011.18.1	12400.1	IMPEGNO SPESA PER INCARICO LEGALE TRIBUNALE DI LATINA N.35/2010. < 22/02/2011 > (RIF. DELIBERA: Anno 2020 Tipo DETERMINA Numero 183 * ESECUTIVA * Ufficio: AFFARI LEGALI E CONTENZIOSO)	4165 - MIGNANO GIACOMO	1.000,00	0,00	0,00	1.000,00	
10-05-2011 (A.R. 2011)	2011.37.1	12400.1	IMPEGNO SPESA PER LIQUIDAZIONE PARCELLE PER IL DIP. SCOTTI POMPEO. < 10/05/2011 > (RIF. DELIBERA: Anno 2011 Numero 454545 Data 10-05-2011)	4896 - SCOTTI POMPEO MARIA	3.770,45	0,00	0,00	3.770,45	
			<i>Liti, arbitrati, risarcimenti - prestazione di servizi COMP RESA</i>		6.270,45	0,00	0,00	6.270,45	
		Totale Classificazione			6.270,45	0,00	0,00	6.270,45	
		01.11.1.103			6.270,45	0,00	0,00	6.270,45	

COMUNE DI PONZA
 Protocollo Pianificazione MI. 98237/20223 del 26-06-2023
 Doc. Primitivo - Classe. 2037 - Copia Documentario

RESIDUI PASSIVI 2022

(Ordinati per ANNO RESIDUO, CLASSIFICAZIONE)

IMPEGNO		CAPITOLO	DESCRIZIONE	DESTINATARIO	IMPORTO	Variazioni +/-	IMPORTO Pagamenti	IMPORTO Da pagare	RIFERIM. EVASIONE
DATA	NUMERO								
31-12-2011 (A.R. 2011)	2011.164.1	126200.1	Inserire Descrizione (RIF. DELIBERA: Anno 2021 Tipo DETERMINA Numero 11 * ESECUTIVA * Ufficio: SEGRETARIO0) <i>Gestione servizio smaltimento rifiuti solidi urbani interni - Prestazione di servizi</i>	6207 - SOGGETTO FITTIZIO	258.249,18	0,00	0,00	258.249,18	
					258.249,18	0,00	0,00	258.249,18	
		<i>Totale Classificazione</i> 09.03.1.103			258.249,18	0,00	0,00	258.249,18	
11-05-2011 (A.R. 2011)	2011.40.1	326000.1	IMPEGNO SPESA PER PIANO URBANISTICO OPERATIVO COMUNALE NELLA ZONA DESTINATA A SERVIZI PORTUALI. < 1 (RIF. DELIBERA: Anno 2011 Numero 5 Data 11-05-2011) <i>Opere di urbanizzazione primar ia e secondaria finanziate con i proventi delle concessioni</i>	7426 - VIOLO RODOLFO	15.880,00	0,00	0,00	15.880,00	
					15.880,00	0,00	0,00	15.880,00	
		<i>Totale Classificazione</i> 08.01.2.202			15.880,00	0,00	0,00	15.880,00	
TOTALE ANNO RESIDUO 2011					280.399,63	0,00	0,00	280.399,63	

COMUNE DI PONZA
 Protocollo Pianificazione N. 98237/2023 del 203-067-20223
 Doc. Principale - Class. 2.37 - Copia Documento

RESIDUI PASSIVI 2022

(Ordinati per ANNO RESIDUO, CLASSIFICAZIONE)

IMPEGNO DATA	NUMERO	CAPITOLO	DESCRIZIONE	DESTINATARIO	IMPORTO	Variazioni +/-	IMPORTO Pagamenti	IMPORTO Da pagare	RIFERIM. EVASIONE
30-03-2012 (A.R. 2012)	2012.51.1	12400.1	IMPEGNO SPESA PER RICORSO INNANZI AL TAR CAUSA TAGLIAMONTE ASSUNTA INCARICO LEGALE. < 30/03/2012 > (RIF. DELIBERA: Anno 2012 Numero 40 Data 30-03-2012)	4165 - MIGNANO GIACOMO	500,00	0,00	0,00	500,00	
17-04-2012 (A.R. 2012)	2012.63.1	12400.1	IMPEGNO SPESA PER INCARICO LEGALE RICORSO CONTRO LA SOCIETA' TEQUILA CAFE' FRONTONE DI LUCARELLI ENRI (RIF. DELIBERA: Anno 2012 Numero 14 Data 17-04-2012)	4165 - MIGNANO GIACOMO	1.570,00	0,00	0,00	1.570,00	
17-04-2012 (A.R. 2012)	2012.64.1	12400.1	IMPEGNO SPESA PER INCARICO LEGALE RICORSO CONTRO SILIOTTIPAOLA PER IMMOBILE LOCALITA' MONTE CORE. (RIF. DELIBERA: Anno 2012 Numero 15 Data 17-04-2012)	4165 - MIGNANO GIACOMO	3.000,00	0,00	0,00	3.000,00	
17-05-2012 (A.R. 2012)	2012.73.1	12400.1	IMPEGNO SPESA PER RICORSO AL TAR SCOTTI GIUSEPPE < 04/05/2012 > (RIF. DELIBERA: Anno 2012 Numero 17 Data 04-05-2012)	4165 - MIGNANO GIACOMO	3.000,00	0,00	0,00	3.000,00	

COMUNE DI PONZA
 Protocollo Pianificazione MI. 98237/20223 del 26-06-2023
 Doc. Puntigale - Class. 2.37 - Copia Documento

RESIDUI PASSIVI 2022

(Ordinati per ANNO RESIDUO, CLASSIFICAZIONE)

IMPEGNO DATA	NUMERO	CAPITOLO	DESCRIZIONE	DESTINATARIO	IMPORTO	Variazioni +/-	IMPORTO Pagamenti	IMPORTO Da pagare	RIFERIM. EVASIONE
01-06-2012 (A.R. 2012)	2012.90.1	12400.1	IMPEGNO SPESA PER LIQUIDAZIONE COMPENSO GARA TPL < 31/05/2012 > CRISTINA DI MASSIMO (RIF. DELIBERA: Anno 2012 Numero 25 Data 31-05-2012)	6207 - SOGGETTO FITTIZIO	1.779,00	0,00	0,00	1.779,00	
01-06-2012 (A.R. 2012)	2012.91.1	12400.1	IMPEGNO SPESA PER INCARICO LEGALE CONTRO AULETTA VINCENZO < 31/05/2012 > (RIF. DELIBERA: Anno 2020 Tipo DETERMINA Numero 183 * ESECUTIVA * Ufficio: AFFARI LEGALI E CONTENZIOSO)	4165 - MIGNANO GIACOMO	1.000,00	0,00	0,00	1.000,00	
06-08-2012 (A.R. 2012)	2012.101.1	12400.1	IMPEGNO SPESA PER RICORSO SCOTTI GIUSEPPE < 14/08/2012 > (RIF. DELIBERA: Anno 2012 Numero 23 Data 14-08-2012)	4165 - MIGNANO GIACOMO	3.000,00	0,00	0,00	3.000,00	
31-12-2012 (A.R. 2012)	2012.172.1	12400.1	CONTENZIOSI VARI IN FASE DI DEFINIZIONE MIGNANO (RIF. DELIBERA: Anno 2020 Tipo DETERMINA Numero 183 * ESECUTIVA * Ufficio: AFFARI LEGALI E CONTENZIOSO)	6207 - SOGGETTO FITTIZIO	1.799,93	0,00	0,00	1.799,93	
			<i>Liti, arbitraggi, risarcimenti - prestazione di servizi COMP RESA</i>		15.648,93	0,00	0,00	15.648,93	
		<i>Totale Classificazione</i>			15.648,93	0,00	0,00	15.648,93	
		01.11.1.103							

 COMUNE DI PONZA
 Protocollo Pianifica Nr. 98231/20223 del 26-06-2023
 Doc. Principale - Class. 2.37 - Copia Documenti

RESIDUI PASSIVI 2022

(Ordinati per ANNO RESIDUO, CLASSIFICAZIONE)

IMPEGNO DATA	NUMERO	CAPITOLO	DESCRIZIONE	DESTINATARIO	IMPORTO	Variazioni +/-	IMPORTO Pagamenti	IMPORTO Da pagare	RIFERIM. EVASIONE
14-02-2012 (A.R. 2012)	2012.20.1	126200.1	IMPEGNO SOMME PER SERVIZIO SMALTIMENTO RIFIUTI. (RIF. DELIBERA: Anno 2017 Tipo DETERMINA Numero 212 * ESECUTIVA * Ufficio: AFFARI GENERALI)	5543 - DE VIZIA TRANSFER S.P.A.	230.090,83	0,00	0,00	230.090,83	
16-03-2012 (A.R. 2012)	2012.50.1	126200.1	IMPEGNO SPESA PER RIMOZIONE MATERIALI FERROSI INGOMBRANTI. < 26/03/2012 > (RIF. DELIBERA: Anno 2012 Numero 37 Data 26-03-2012)	5543 - DE VIZIA TRANSFER S.P.A.	9.619,50	0,00	0,00	9.619,50	
30-05-2012 (A.R. 2012)	2012.88.1	126200.1	IMPEGNO SPESA PER SMALTIMENTORIFIUTI INGOMBRANTI RAEE < 30/05/2012 > (RIF. DELIBERA: Anno 2012 Numero 75 Data 05-07-2012)	5543 - DE VIZIA TRANSFER S.P.A.	8.918,80	0,00	0,00	8.918,80	
31-12-2012 (A.R. 2012)	2012.132.1	126200.1	IMPEGNO SPESA PER RIFIUTI INGOMBRANTI RAEE. < 27/11/2012 > (RIF. DELIBERA: Anno 2012 Numero 95 Data 27-11-2012)	6207 - SOGGETTO FITTIZIO	6.461,70	0,00	0,00	6.461,70	
			<i>Gestione servizio smaltimento rifiuti solidi urbani interni - Prestazi one di servizi</i>		255.090,83	0,00	0,00	255.090,83	
		Totale Classificazione			255.090,83	0,00	0,00	255.090,83	
		09.03.1.103							

COMUNE DI PONZA
 Protocollo Pianifica NI. 98237/2023 del 26-06-2023
 Dirc. Pianificazione - Class. 23 - Copia Documento

RESIDUI PASSIVI 2022

(Ordinati per ANNO RESIDUO, CLASSIFICAZIONE)

IMPEGNO		CAPITOLO	DESCRIZIONE	DESTINATARIO	IMPORTO	Variazioni +/-	IMPORTO Pagamenti	IMPORTO Da pagare	RIFERIM. EVASIONE
DATA	NUMERO								
19-09-2012 (A.R. 2012)	2012.106.1	326000.1	IMPEGNO SPESA PER COMPLETAMENTO ESTERNO CAMPO SPORTIVO CALAFONTANA.PARCELLA BERARDI < 19/09/2012 > (1.PARIFICAZIONE CONTO DEL TESORIERE ANNO 2022 - FITTIZIA PER RIACCERTAMENTO RESIDUI) (RIF. DELIBERA: Anno 2012 Numero 15 Data 19-09-2012)	6207 - SOGGETTO FITTIZIO	9.702,92	-8.129,92	0,00	1.573,00	
			<i>Opere di urbanizzazione primaria e secondaria finanziate con i proventi delle concessioni</i>		9.702,92	-8.129,92	0,00	1.573,00	
		<i>Totale Classificazione</i>			9.702,92	-8.129,92	0,00	1.573,00	
		08.01.2.202							
20-04-2015 (A.R. 2012)	2012.2015222.1	309103.1	IMPEGNO SPESA PER SPVRAINTENDERE AGLI SCAVI ARCHEOLOGICI MARCIAPIEDE SANT'ANTONIO (1.PARIFICAZIONE CONTO DEL TESORIERE ANNO 2022 - FITTIZIA PER RIACCERTAMENTO RESIDUI) (RIF. DELIBERA: Anno 2014 Tipo DETERMINA Numero 426 Data 19-09-20140)	6160 - ANASTASIA CARMELA	3.616,08	-3.316,08	0,00	300,00	
			<i>SOMME PER LA REALIZZAZIONE DI UN MA RCIAPIEDE IN LOCALITA' S ,ANTONIO CAP ENTRATA 833.00</i>		3.616,08	-3.316,08	0,00	300,00	
		<i>Totale Classificazione</i>			3.616,08	-3.316,08	0,00	300,00	
		10.02.2.202							
TOTALE ANNO RESIDUO 2012					284.058,76	-11.446,00	0,00	272.612,76	

COMUNE DI PONZA
 Protocollo Pianifica N. 98237/20223 del 203-067-20223
 Doc. Principale - Class. 2.37 - Copia Documento

RESIDUI PASSIVI 2022

(Ordinati per ANNO RESIDUO, CLASSIFICAZIONE)

IMPEGNO		CAPITOLO	DESCRIZIONE	DESTINATARIO	IMPORTO	Variazioni +/-	IMPORTO Pagamenti	IMPORTO Da pagare	RIFERIM. EVASIONE
DATA	NUMERO								
24-01-2013 (A.R. 2013)	2013.10.1	12400.1	spese legali (RIF. DELIBERA: Anno 2020 Tipo DETERMINA Numero 35 * ESECUTIVA * Ufficio: S.U.A.P.0)	7384 - MILANESE GIANFRANCO	3.000,00	0,00	0,00	3.000,00	
07-02-2013 (A.R. 2013)	2013.25.1	12400.1	IMPEGNO SPESA PER RICORSO CITAZIONE ICO SRL INCARICO LEGALE. < 07/02/2013 > (RIF. DELIBERA: Anno 2013 Numero 15 Data 07-02-2013)	4165 - MIGNANO GIACOMO	3.000,00	0,00	0,00	3.000,00	
21-03-2013 (A.R. 2013)	2013.44.1	12400.1	IMPEGNO SPESA PER COSTITUZIONE IN GIUDIZIO SOCIATA' PARISI < 21/03/2013 > (RIF. DELIBERA: Anno 2013 Numero 2 Data 21-03-2013)	4165 - MIGNANO GIACOMO	3.000,00	0,00	0,00	3.000,00	
09-04-2013 (A.R. 2013)	2013.51.1	12400.1	IMPEGNO SPESA PER RICORSO CONTRO TAGLIAMONTE LUCA CORTE APPELLO DI ROMA R.G. 1835/2008. INCARICO LEGA (RIF. DELIBERA: Anno 2013 Numero 5 Data 09-04-2013)	4165 - MIGNANO GIACOMO	3.000,00	0,00	0,00	3.000,00	

COMUNE DI PONZA
 Protocollo Pianifica NI. 98237/2023 del 26-06-2023
 Doc. Pianifica - Copia Documento

RESIDUI PASSIVI 2022

(Ordinati per ANNO RESIDUO, CLASSIFICAZIONE)

IMPEGNO		CAPITOLO	DESCRIZIONE	DESTINATARIO	IMPORTO	Variazioni +/-	IMPORTO Pagamenti	IMPORTO Da pagare	RIFERIM. EVASIONE
DATA	NUMERO								
09-04-2013 (A.R. 2013)	2013.52.1	12400.1	IMPEGNO SPESA PER INCARICO LEGALE DECRETO INGIUNTIVO MAREA IMPIANTI N145/2012. < 09/04/2013 > (RIF. DELIBERA: Anno 2013 Numero 6 Data 09-04-2013) <i>Liti, arbitraggi, risarcimenti</i> <i>- prestazione di servizi COMP</i> <i>RESA</i>	4165 - MIGNANO GIACOMO	3.000,00	0,00	0,00	3.000,00	
		<i>Totali Classificazione</i>			15.000,00	0,00	0,00	15.000,00	
		01.11.1.103			15.000,00	0,00	0,00	15.000,00	
07-03-2013 (A.R. 2013)	2013.37.1	126200.1	IMPEGNO SPESA PER SMALTIMENTORIFIUTI ANNO 2013.	5543 - DE VIZIA TRANSFER S.P.A.	763.666,04	0,00	0,00	763.666,04	
31-12-2013 (A.R. 2013)	2013.270.1	126200.1	IMPEGNO SPESA PER INGROBRANTI <i>Gestione servizio smaltimento rifiuti ri solidi urbani interni</i> <i>- Prestazioni di servizi</i>	6207 - SOGGETTO FITTIZIO	151.203,12	0,00	0,00	151.203,12	
		<i>Totali Classificazione</i>			914.869,16	0,00	0,00	914.869,16	
		09.03.1.103			914.869,16	0,00	0,00	914.869,16	
23-07-2013 (A.R. 2013)	2013.110.1	145400.1	IMPEGNO PER LIQUIDAZIONE FATTURE SERVIZIO RICOVERO ANIMALI < 24/07/2013 > (RIF. DELIBERA: Anno 2013 Numero 199 Data 24-07-2013) <i>Istituzioni varie per servizi socia LI CAP. 171 E 503 ENTRATA</i>	5538 - SOCIETA' V.A.L. SRL.(DOG'S VILLAGE)	497,76	0,00	0,00	497,76	
		<i>Totali Classificazione</i>			497,76	0,00	0,00	497,76	
		12.02.1.104			497,76	0,00	0,00	497,76	

COMUNE DI PONZA
 Protocollo Pianificazione N. 9823/2023 del 203-067-2023
 Doc. Primitives - Classe 22.3/2023 - Copia Documento

RESIDUI PASSIVI 2022

(Ordinati per ANNO RESIDUO, CLASSIFICAZIONE)

IMPEGNO		CAPITOLO	DESCRIZIONE	DESTINATARIO	IMPORTO	Variazioni +/-	IMPORTO Pagamenti	IMPORTO Da pagare	RIFERIM. EVASIONE
DATA	NUMERO								
19-06-2013 (A.R. 2013)	2013.89.1	326004.1	IMPEGNO SPESA PER REVISIONE GENERALE DELLO STRUMENTO URBANISTICO CIG. ZE20A6B9E4 < 04/06/2013 > (1.PARIFICAZIONE CONTO DEL TESORIERE ANNO 2022 - FITTIZIA PER RIACCERTAMENTO RESIDUI) (RIF. DELIBERA: Anno 2013 Numero 565656 Data 04-06-2013) SOMME DA IMPIEGARE PER LA REDAZIONE DI UNA VARIANTE AL P.R.G. FINANZIAT A CON CONTRIBUTO L	4361 - GIOCONDI ROBERTO	35.000,00	-14.000,00	0,00	21.000,00	
					35.000,00	-14.000,00	0,00	21.000,00	
		Totale Classificazione 08.01.2.202			35.000,00	-14.000,00	0,00	21.000,00	
TOTALE ANNO RESIDUO 2013					965.366,92	-14.000,00	0,00	951.366,92	

COMUNE DI PONZA
 Protocollo Pianifica N. 98237/20223 del 203-067-20223
 Doc. Principale - Class. 2.37 - Copia Documento

RESIDUI PASSIVI 2022

(Ordinati per ANNO RESIDUO, CLASSIFICAZIONE)

IMPEGNO		CAPITOLO	DESCRIZIONE	DESTINATARIO	IMPORTO	Variazioni +/-	IMPORTO Pagamenti	IMPORTO Da pagare	RIFERIM. EVASIONE
DATA	NUMERO								
31-12-2014 (A.R. 2014)	2014.775.1	25001.1	LIQUIDAZIONE PARCELLE ING. MILAZZO E GIANNI CARDINALI <i>Manutenzione ordinaria immobili</i>		3.017,60	0,00	0,00	3.017,60	
03-01-2014 (A.R. 2014)	2014.9.1	25400.1	INCARICO PER LA DIGITALIZZAZIONE DEL PRG VOGENTE < 23/01/2014 >	6207 - SOGGETTO FITTIZIO	4.005,12	0,00	0,00	4.005,12	
05-02-2014 (A.R. 2014)	2014.29.1	25400.1	IMPEGNO SPESA PER INCARICO AVVIO ALLA PROCEDURA DI VALUTAZIONE AMBIENTALE STRATEGICA. < 25/02/2014	5644 - ECOAZIONI SNC	16.494,40	0,00	0,00	16.494,40	
26-09-2014 (A.R. 2014)	2014.182.1	25400.1	INCARICO PROFESSIONALE PER AGGIORNAMENTI CATASTALI ACQUISIZIONE GRATUITE DI AREE AL PATRIMONIO COMU <i>Studi, progettazioni, direzioni e lavori e collaudi a mezzo di professionisti esterni per</i>	4368 - TAGLIAVENTO MARCO	1.500,00	0,00	0,00	1.500,00	
		Totale Classificazione			21.999,52	0,00	0,00	21.999,52	
		01.06.1.103			25.017,12	0,00	0,00	25.017,12	

COMUNE DI PONZA
 Protocollo Pianificazione N. 98237/20223 del 203-067-20223
 Doc. Amministrativo - Class. 207 - Conto Documento

RESIDUI PASSIVI 2022

(Ordinati per ANNO RESIDUO, CLASSIFICAZIONE)

IMPEGNO		CAPITOLO	DESCRIZIONE	DESTINATARIO	IMPORTO	Variazioni +/-	IMPORTO Pagamenti	IMPORTO Da pagare	RIFERIM. EVASIONE
DATA	NUMERO								
20-05-2014 (A.R. 2014)	2014.77.1	12400.1	IMPEGNO SPESA PER COSTITUZIONE IN GIUDIZIO TAR LAZIO RICORSO ONORINO MAZZELLA E GIOVANNI MAZZELLA. < (RIF. DELIBERA: Anno 2014 Numero 37 Data 03-04-2014)	4165 - MIGNANO GIACOMO	1.000,00	0,00	0,00	1.000,00	
20-05-2014 (A.R. 2014)	2014.78.1	12400.1	IMPEGNO SPESA COSTITUZIONE IN GIUDIZIO AVVERSO ANNULLAMENTO AUTORIZZAZIONE E PAESAGGISTICA ONORINO MAZZE (RIF. DELIBERA: Anno 2014 Numero 38 Data 03-04-2014)	4165 - MIGNANO GIACOMO	1.000,00	0,00	0,00	1.000,00	
20-05-2014 (A.R. 2014)	2014.79.1	12400.1	IMPEGNO PER COSTITUZIONE IN GIUDIZIO INNANZI AL TRIBUNALE DEL LAVORO DI LATINA PER RICORSO AVVERSO AR (RIF. DELIBERA: Anno 2021 Tipo DETERMINA Numero 535 * ESECUTIVA * Ufficio: AFFARI LEGALI E CONTENZIOSO)	4165 - MIGNANO GIACOMO	1.000,00	0,00	0,00	1.000,00	

RESIDUI PASSIVI 2022

(Ordinati per ANNO RESIDUO, CLASSIFICAZIONE)

IMPEGNO DATA	NUMERO	CAPITOLO	DESCRIZIONE	DESTINATARIO	IMPORTO	Variazioni +/-	IMPORTO Pagamenti	IMPORTO Da pagare	RIFERIM. EVASIONE
20-05-2014 (A.R. 2014)	2014.81.1	12400.1	COSTITUZIONE IN GIUDIZIO RICORSO CONTRO ORDINANZA DEMOLIZIONE LAMONICA LUCIA < 15/04/2014 > (RIF. DELIBERA: Anno 2014 Numero 57 Data 15-04-2014)	6043 - MORELLI/GRETA	1.000,00	0,00	0,00	1.000,00	
30-06-2014 (A.R. 2014)	2014.114.1	12400.1	IMPEGNO SPESA PER COSTITUZIONE IN GIUDIZIO CONTRO SOCIETA PARISI SRL PER DELIBERAZIONE 92/2014	4344 - ZAZA D'AULISIO ALFREDO	1.427,40	0,00	0,00	1.427,40	
30-06-2014 (A.R. 2014)	2014.115.1	12400.1	COSTITUZIONE IN GIUDIZIO RICORSO PRESENTATO DA STEFANO SIROLI CONTRO G.M. 84/2014.	4165 - MIGNANO GIACOMO	1.427,40	0,00	0,00	1.427,40	
01-07-2014 (A.R. 2014)	2014.116.1	12400.1	IMPEGNO SPESA PER COSTITUZIONE IN GIUDIZIO PER RICORSO PROPOSTO DALLA DE VIZIA TRANSFER DELIERA DI G.	6058 - MOGLIAZZA BIASOTTI GIOVANNI FRANCES	1.622,08	0,00	0,00	1.622,08	
01-07-2014 (A.R. 2014)	2014.117.1	12400.1	RIMBORSO SPESE LEGALI AL DIG. PORZIO POMPEO EX SINDACO PROCEDIMENTO PENALE N.3314/2007 1723/2009 N.2	4907 - PORZIO POMPEO	10.522,20	0,00	0,00	10.522,20	

RESIDUI PASSIVI 2022

(Ordinati per ANNO RESIDUO, CLASSIFICAZIONE)

IMPEGNO		CAPITOLO	DESCRIZIONE	DESTINATARIO	IMPORTO	Variazioni +/-	IMPORTO Pagamenti	IMPORTO Da pagare	RIFERIM. EVASIONE
DATA	NUMERO								
30-10-2014 (A.R. 2014)	2014.550.1	12400.1	TRANSAZIONE AVV. ALDO SCIPIONE SALDO (1.PARIFICAZIONE CONTO DEL TESORIERE ANNO 2022 - FITTIZIA PER RIACCERTAMENTO RESIDUI)	4282 - STUDIO LEGALE ASSOCIATO SCIPIONE	26.128,37	-14.968,88	0,00	11.159,49	
30-12-2014 (A.R. 2014)	2014.743.1	12400.1	IMPEGNO SPESA PER RICORSO IMED (RIF. DELIBERA: Anno 2018 Tipo DETERMINA Numero 151 * ESECUTIVA * Ufficio: AFFARI LEGALI E CONTENZIOSO)	4344 - ZAZA D'AULISIO ALFREDO	447,58	0,00	0,00	447,58	
			<i>Liti, arbitraggi, risarcimenti - prestazione di servizi COMP RESA</i>		45.575,03	-14.968,88	0,00	30.606,15	
		<i>Totale Classificazione</i>			45.575,03	-14.968,88	0,00	30.606,15	
		01.11.1.103							
22-02-2014 (A.R. 2014)	2014.21.1	126200.1	IMPEGNO SPESA PER SMALTIMENTORIFIUTI SOLIDI URBANI 2014.	5543 - DE VIZIA TRANSFER S.P.A.	564.192,35	0,00	0,00	564.192,35	
21-03-2014 (A.R. 2014)	2014.37.1	126200.1	IMPEGNO SPESA PER SMALTIMENTORIFIUTI INGOMBRANTI E RAEE. < 21/03/2014 >	5543 - DE VIZIA TRANSFER S.P.A.	6.000,00	0,00	0,00	6.000,00	

 COMUNE DI PONZA
 Protocollo Pianifica NI. 998237/20223 del 203-067-20223
 Doc. Pianificazione - Class. 2.37 - Copia Documento

RESIDUI PASSIVI 2022

(Ordinati per ANNO RESIDUO, CLASSIFICAZIONE)

IMPEGNO		CAPITOLO	DESCRIZIONE	DESTINATARIO	IMPORTO	Variazioni +/-	IMPORTO Pagamenti	IMPORTO Da pagare	RIFERIM. EVASIONE
DATA	NUMERO								
30-04-2014 (A.R. 2014)	2014.65.1	126200.1	IMPEGNO SPESA PER CONFERIMENTOMATERILAI INGOMBRANTI RAEZ.Z2D0F00B3E < 30/04/2014 > (RIF. DELIBERA: Anno 2014 Numero 199 Data 30-04-2014)	5543 - DE VIZIA TRANSFER S.P.A.	3.000,00	0,00	0,00	3.000,00	
08-05-2014 (A.R. 2014)	2014.70.1	126200.1	ULTERIORE INTEGRAZIONE IMPEGNO PER SMALTIMENTO INGOMBRANTI < 08/05/2014 > (RIF. DELIBERA: Anno 2014 Numero 209 Data 08-05-2014)	5543 - DE VIZIA TRANSFER S.P.A.	3.000,00	0,00	0,00	3.000,00	
			<i>Gestione servizio smaltimento rifiuti solidi urbani interni - Prestazioni di servizi</i>		576.192,35	0,00	0,00	576.192,35	
		Totale Classificazione			576.192,35	0,00	0,00	576.192,35	
		09.03.1.103							
30-02-2015 (A.R. 2014)	2014.2015601	268800.1	INCARICO DIREZIONE LAVORI E PROGETTAZIONE BIBLIOTECA STORICA COMUNALE (RIF. DELIBERA: Anno 2015 Tipo DETERMINA Numero 31 Data 10-03-2014)	4483 - MARCONE VINCENZO	0,01	0,00	0,00	0,01	
			<i>RISTRUTTURAZIONE BIBLIOTECA COMUNALE ENTRATA 907.04 CONTRIBUTO PROVINCIALE</i>		0,01	0,00	0,00	0,01	
		Totale Classificazione			0,01	0,00	0,00	0,01	
		05.02.2.202							

COMUNE DI PONZA
 Protocollo Pianifica N. 98237/20223 del 26-06-2023
 Doc. Principale Class. 2.37 - Copia Documento

RESIDUI PASSIVI 2022

(Ordinati per ANNO RESIDUO, CLASSIFICAZIONE)

IMPEGNO		CAPITOLO	DESCRIZIONE	DESTINATARIO	IMPORTO	Variazioni +/-	IMPORTO Pagamenti	IMPORTO Da pagare	RIFERIM. EVASIONE
DATA	NUMERO								
02-09-2014 (A.R. 2014)	2014.170.1	326000.1	SISTEMAZIONE CAMPO SPORTIVO CIG. Z72109A1B9 < 02/09/2014 > (RIF. DELIBERA: Anno 2014 Numero 400 Data 02-09-2014)	5429 - AGRARIA DI DI NITTO MASSIMO FORMIA	1.078,40	0,00	0,00	1.078,40	
16-05-2014 (A.R. 2014)	2014.32600072.1	326000.1	IMPEGNO SPESA PER INCARICO D'URGENZA PROCEDURE ESPROPRIATIVEAREE MONTE PAGLIARO RISANAMENTO AREA EX (RIF. DELIBERA: Anno 2014 Numero 230 Data 16-05-2014)	5654 - GEOSERVICE SRL	6.764,66	0,00	0,00	6.764,66	
			<i>Opere di urbanizzazione primaria e secondaria finanziate con i proventi delle concessioni</i>		7.843,06	0,00	0,00	7.843,06	
31-12-2014 (A.R. 2014)	2014.831.1	326002.1	INTEGRAZIONE IMPEGNO ORDINANZA 126/2014	5638 - TESCIONE COSTRUZIONI S.N.C. DI TESC	5.000,00	0,00	0,00	5.000,00	
16-05-2014 (A.R. 2014)	2014.32600272.1	326002.1	IMPEGNO SPESA PER INCARICO D'URGENZA PROCEDURE ESPROPRIATIVEAREE MONTE PAGLIARO RISANAMENTO AREA EX (RIF. DELIBERA: Anno 2014 Numero 230 Data 16-05-2014)	5654 - GEOSERVICE SRL	488,00	0,00	0,00	488,00	
			<i>REALIZZAZIONE OPERE DI URBANIZZAZIONE PRIMARIA FINANZIATE CON I PROVENTI DEL CONDONO EDI</i>		5.488,00	0,00	0,00	5.488,00	
		<i>Totale Classificazione</i>			13.331,06	0,00	0,00	13.331,06	
		08.01.2.202							
TOTALE ANNO RESIDUO 2014					660.115,57	-14.968,88	0,00	645.146,69	

COMUNE DI PONZA
 Protocollo Pianificazione N. 98237/20223 del 203-067-20223
 Doc. Puntigallie Class.

RESIDUI PASSIVI 2022

(Ordinati per ANNO RESIDUO, CLASSIFICAZIONE)

IMPEGNO		CAPITOLO	DESCRIZIONE	DESTINATARIO	IMPORTO	Variazioni +/-	IMPORTO Pagamenti	IMPORTO Da pagare	RIFERIM. EVASIONE
DATA	NUMERO								
01-07-2015 (A.R. 2015)	2015.374.1	25400.1	IMPEGNO SPESA PER INCARICO CTP CITAZIONE GIUDIZIO SIG. ANNAMARIA DI MEGLIO CENTRO SERVIZI (RIF. DELIBERA: Anno 2015 Tipo DETERMINA Numero 85 Data 01-07-20150)	6206 - TRIESTINI GIORGIO	1.500,00	0,00	0,00	1.500,00	
			<i>Studi, progettazioni, direzion e lav ori e collaudi a mezzo d i professio nisti esterni per</i>		1.500,00	0,00	0,00	1.500,00	
		<i>Totale Classificazione</i>			1.500,00	0,00	0,00	1.500,00	
		01.06.1.103							
12-03-2015 (A.R. 2015)	2015.112.1	12400.1	IMPEGNO SPESA PER COSTITUZIONE IN GIUDIZIO PESCE CIVITA GM. 34/2015	4165 - MIGNANO GIACOMO	1.268,00	0,00	0,00	1.268,00	
12-03-2015 (A.R. 2015)	2015.114.1	12400.1	IMPEGNO SPESA PER RICORSO AVELLINO ANTONIO GM 27/2015	6144 - FABIO TONELLI	1.268,00	0,00	0,00	1.268,00	
12-03-2015 (A.R. 2015)	2015.115.1	12400.1	RICORSO CONTRO ALESSANDRO BALZANO G.M. 31/2015	4632 - DI GIUSEPPE GIANNATONIO	1.268,00	0,00	0,00	1.268,00	
09-03-2015 (A.R. 2015)	2015.129.1	12400.1	IMPEGNO SPESA PER COSTITUZIONE IN GIUDIZIO G.M.13/015 (RIF. DELIBERA: Anno 2015 Tipo DETERMINA Numero 13 Data 20-02-20150)	4165 - MIGNANO GIACOMO	1.268,00	0,00	0,00	1.268,00	

RESIDUI PASSIVI 2022

(Ordinati per ANNO RESIDUO, CLASSIFICAZIONE)

IMPEGNO		CAPITOLO	DESCRIZIONE	DESTINATARIO	IMPORTO	Variazioni +/-	IMPORTO Pagamenti	IMPORTO Da pagare	RIFERIM. EVASIONE
DATA	NUMERO								
19-03-2015 (A.R. 2015)	2015.130.1	12400.1	IMPEGNO SPESA PER G.M. 22/2015 CAUSA RUSSOLILLO SILVANA (RIF. DELIBERA: Anno 2015 Tipo DETERMINA Numero 14 Data 20-02-20150)	6145 - CRISTINA DI MASSIMO AVVOCATO	1.268,00	0,00	0,00	1.268,00	
19-03-2015 (A.R. 2015)	2015.131.1	12400.1	IMPEGNO SPESA CAUSA RUSSOLILLO SILVANA G.M. 23/2015 (RIF. DELIBERA: Anno 2015 Tipo DETERMINA Numero 15 Data 20-02-20150)	6145 - CRISTINA DI MASSIMO AVVOCATO	1.268,00	0,00	0,00	1.268,00	
19-03-2015 (A.R. 2015)	2015.132.1	12400.1	IMPEGNO SPESA PER COSTITUZIONE IN GIUDIZIO PARISI SILVERIO e altri pontili G.M. 24/2015 (RIF. DELIBERA: Anno 2015 Tipo DETERMINA Numero 16 Data 20-02-20150)	6145 - CRISTINA DI MASSIMO AVVOCATO	1.268,00	0,00	0,00	1.268,00	
19-03-2015 (A.R. 2015)	2015.133.1	12400.1	IMPEGNO SPESA PER COSTITUZIONE IN GIUDIZIO G.M.21/2015 LUGI APREA VITIELLO DANIELE (RIF. DELIBERA: Anno 2015 Tipo DETERMINA Numero 17 Data 20-02-20150)	4165 - MIGNANO GIACOMO	1.268,00	0,00	0,00	1.268,00	

COMUNE DI PONZA
 RUSSOLILLO SILVANA N. 98237/2023 del 203-067-20233
 Doc. Principale - Class. 2.37 - Copia Documento

RESIDUI PASSIVI 2022

(Ordinati per ANNO RESIDUO, CLASSIFICAZIONE)

IMPEGNO DATA	NUMERO	CAPITOLO	DESCRIZIONE	DESTINATARIO	IMPORTO	Variazioni +/-	IMPORTO Pagamenti	IMPORTO Da pagare	RIFERIM. EVASIONE
19-03-2015 (A.R. 2015)	2015.135.1	12400.1	IMPEGNO PER CAUSA FRANCESCO DI MATTEO G.M. 180/2014 (RIF. DELIBERA: Anno 2021 Tipo DETERMINA Numero 535 * ESECUTIVA * Ufficio: AFFARI LEGALI E CONTENZIOSO0)	6145 - CRISTINA DI MASSIMO AVVOCATO	1.268,00	0,00	0,00	1.268,00	
19-03-2015 (A.R. 2015)	2015.137.1	12400.1	INCARICO LEGALE G.M.184/2014 CAUSA MAZZELLA SALVATORE (RIF. DELIBERA: Anno 2015 Tipo DETERMINA Numero 8 Data 10-02-20150)	6145 - CRISTINA DI MASSIMO AVVOCATO	1.268,00	0,00	0,00	1.268,00	
19-03-2015 (A.R. 2015)	2015.139.1	12400.1	LIQUIDAZIONE CAUSA CARLO MARCONE G.M. 114/2013 (RIF. DELIBERA: Anno 2015 Numero 10 Data 10-02-2015)	4165 - MIGNANO GIACOMO	2.298,11	0,00	0,00	2.298,11	
19-03-2015 (A.R. 2015)	2015.155.1	12400.1	IMPEGNO SPESA PER INCARICO CAUSA DE VIZIA G.M. 51/2015 (RIF. DELIBERA: Anno 2016 Tipo DETERMINA Numero 17 Data 15-03-20160)	6147 - FURLANETTO MARIADOLORES	3.268,00	0,00	0,00	3.268,00	
19-03-2015 (A.R. 2015)	2015.156.1	12400.1	IMPEGNO SPESA PER INCARICO LEGALE G.M.44/2015 CAUSA ANTENNA LUCIA ROSA (RIF. DELIBERA: Anno 2015 Tipo DETERMINA Numero 21 Data 19-03-20150)	6145 - CRISTINA DI MASSIMO AVVOCATO	1.268,00	0,00	0,00	1.268,00	

RESIDUI PASSIVI 2022

(Ordinati per ANNO RESIDUO, CLASSIFICAZIONE)

IMPEGNO DATA	NUMERO	CAPITOLO	DESCRIZIONE	DESTINATARIO	IMPORTO	Variazioni +/-	IMPORTO Pagamenti	IMPORTO Da pagare	RIFERIM. EVASIONE
09-10-2015 (A.R. 2015)	2015.749.1	12400.1	IMPEGNO SPESA PER CAUSA OTTOLINI TAR LAZIO (RIF. DELIBERA: Anno 2016 Tipo DETERMINA Numero 14 Data 15-03-20160)	4165 - MIGNANO GIACOMO	9.525,14	0,00	0,00	9.525,14	
01-12-2015 (A.R. 2015)	2015.909.1	12400.1	IMPEGNO SPESA PER PER AVV. MARIELLA CARI G.M. 143 PROCEDIMENTO NIGRO GUIDO/COMUNE (RIF. DELIBERA: Anno 2016 Tipo DETERMINA Numero 13 Data 15-03-20160)	4764 - CARI MARIELLA	629,52	0,00	0,00	629,52	
01-12-2015 (A.R. 2015)	2015.910.1	12400.1	IMPEGNO SPESA PER COSTITUZIONE IN GIUDIZIO (RIF. DELIBERA: Anno 2015 Tipo GIUNTA Numero 49 Data 12-03-2015)	4344 - ZAZA D'AULISIO ALFREDO	1.268,00	0,00	0,00	1.268,00	
01-12-2015 (A.R. 2015)	2015.911.1	12400.1	IMPEGNO E LIQUIDAZIONE CAUSA CONTE GIOSUE' (RIF. DELIBERA: Anno 2016 Tipo DETERMINA Numero 11 Data 15-03-20160)	6290 - MASIELLO GIUSEPPE	1.400,00	0,00	0,00	1.400,00	
01-12-2015 (A.R. 2015)	2015.912.1	12400.1	IMPEGNO SPESA PER CAUSA LUCARELLI TECHILA CAFE G.M. N.64/2015 (RIF. DELIBERA: Anno 2015 Tipo DETERMINA Numero 23 Data 07-04-20160)	4165 - MIGNANO GIACOMO	1.758,24	0,00	0,00	1.758,24	

COMUNE DI PONZA
 Protocollo Pianificazione N. 98237/2023 del 26-06-2023
 Doc. Puntualità - Class. 2.37 - Copia Documento

RESIDUI PASSIVI 2022

(Ordinati per ANNO RESIDUO, CLASSIFICAZIONE)

IMPEGNO DATA	NUMERO	CAPITOLO	DESCRIZIONE	DESTINATARIO	IMPORTO	Variazioni +/-	IMPORTO Pagamenti	IMPORTO Da pagare	RIFERIM. EVASIONE
21-12-2015 (A.R. 2015)	2015.914.1	12400.1	LIQUIDAZIONE SPESE LEGALI SIG. LORNZO ROSANO SENTENZA N.1048/2012 (RIF. DELIBERA: Anno 2016 Tipo DETERMINA Numero 12 Data 15-03-20160)	4468 - ROSANO LORENZO	1.500,00	0,00	0,00	1.500,00	
21-12-2015 (A.R. 2015)	2015.915.1	12400.1	IMPEGNO SPESA PROCEDIMENTO FERRARAR RAFFAELE G.M. NT°106/2015 (RIF. DELIBERA: Anno 2016 Tipo DETERMINA Numero 6 Data 16-02-20160)	4344 - ZAZA D'AULISIO ALFREDO	5.560,25	0,00	0,00	5.560,25	
21-12-2015 (A.R. 2015)	2015.918.1	12400.1	IMPEGNO SPESA PER COSTITUZIONEIN GIUDIZIO MAURO TURCO G.M 105/2015 (RIF. DELIBERA: Anno 2016 Tipo DETERMINA Numero 5 Data 16-02-20160)	4344 - ZAZA D'AULISIO ALFREDO	2.419,22	0,00	0,00	2.419,22	
28-01-2016 (A.R. 2015)	2015.201660.1	12400.1	CONSIGLIO DI STATO EDILFAMIGLIA	4764 - CARI MARIELLA	1.841,09	0,00	0,00	1.841,09	
22-03-2016 (A.R. 2015)	2015.2016160.1	12400.1	CAUSA LATINA AMBIENTE	4165 - MIGNANO GIACOMO	7.840,92	0,00	6.371,14	1.469,78	
			<i>Liti, arbitraggi, risarcimenti - prestazione di servizi COMP RESA</i>		53.256,49	0,00	6.371,14	46.885,35	
		<i>Totale Classificazione</i>			53.256,49	0,00	6.371,14	46.885,35	
		01.11.1.103							

COMUNE DI PONZA
 Protocollo Pianificazione N. 98237/20223 del 26-06-2023
 Doc. Principale - Class. 23 - Copia Documentario

RESIDUI PASSIVI 2022

(Ordinati per ANNO RESIDUO, CLASSIFICAZIONE)

IMPEGNO		CAPITOLO	DESCRIZIONE	DESTINATARIO	IMPORTO	Variazioni +/-	IMPORTO Pagamenti	IMPORTO Da pagare	RIFERIM. EVASIONE
DATA	NUMERO								
30-07-2015 (A.R. 2015)	2015.610.1	100800.1	ULTERIORE IMPEGNO SPESA ACQUISTO MATERIALE ELETTRICO (RIF. DELIBERA: Anno 2015 Tipo DETERMINA Numero 96 Data 03-08-20150) <i>Mantenimento e funzionamento uffici addetti all'illuminazione pubblica - acquisto di beni</i>	5600 - TECNELL	2.000,00	0,00	0,00	2.000,00	
		Totale Classificazione			2.000,00	0,00	0,00	2.000,00	
		17.01.1.103			2.000,00	0,00	0,00	2.000,00	
08-07-2022 (A.R. 2015)	2015.2022438.1	188500.1	INCENTIVI RUP (1.INCENTIVI RUP) (RIF. DELIBERA: Anno 2022 Tipo DETERMINA Numero 266 * ESECUTIVA * Ufficio: LAVORI PUBBLICIO) <i>INTERVENTO PER LA MESSA IN SICUREZZA DELLA COLLINA DEL BELVEDERE FINANZIATI DAL MINISTERO</i>	6240 - DIPENDENTI VARI	36.000,00	0,00	2.910,27	33.089,73	
		Totale Classificazione			36.000,00	0,00	2.910,27	33.089,73	
		01.01.2.202			36.000,00	0,00	2.910,27	33.089,73	
09-10-2015 (A.R. 2015)	2015.754.1	326000.1	IMPEGNO SPESA PER LAVORI AL CIMITERO (RIF. DELIBERA: Anno 2015 Tipo DETERMINA Numero 213 Data 30-12-20150) <i>Opere di urbanizzazione primaria e secondaria finanziate con i proventi delle concessioni</i>	5638 - TESCIONE COSTRUZIONI S.N.C. DI TESC	2.182,76	0,00	0,00	2.182,76	
					2.182,76	0,00	0,00	2.182,76	

RESIDUI PASSIVI 2022

(Ordinati per ANNO RESIDUO, CLASSIFICAZIONE)

IMPEGNO		CAPITOLO	DESCRIZIONE	DESTINATARIO	IMPORTO	Variazioni +/-	IMPORTO Pagamenti	IMPORTO Da pagare	RIFERIM. EVASIONE
DATA	NUMERO								
19-02-2016 (A.R. 2015)	2015.2016961	326002.1	INCARICO RILIEVI TOPOGRAFI FRONTONE (RIF. DELIBERA: Anno 2016 Tipo DETERMINA Numero 5 Data 18-02-20160)	4368 - TAGLIAVENTO MARCO	572,00	0,00	0,00	572,00	
1-08-2016 (A.R. 2015)	2015.2016438.1	326002.1	impegno spesa per lavori plesso scolastico santa maria (RIF. DELIBERA: Anno 2016 Tipo DETERMINA Numero 91 Data 16-08-20160)	5433 - LA TORRACA ETTORE	15.567,20	0,00	0,00	15.567,20	
			REALIZZAZIONE OPERE DI URBANIZ ZAZIO NE PRIMARIA FINANZIATE CON I PROVENTI DEL CONDONO EDI		16.139,20	0,00	0,00	16.139,20	
		Totale Classificazione 08.01.2.202			18.321,96	0,00	0,00	18.321,96	
19-02-2016 (A.R. 2015)	2015.2016941	351000.1	COLAAUDO E STRUTTURE PUPPLICHE COMUNE AFFIDAMENTO INCARICO (1.PARIFICAZIONE CONTO DEL TESORIERE ANNO 2022 - FITTIZIA PER RIACCERTAMENTO RESIDUI) (RIF. DELIBERA: Anno 2017 Tipo DETERMINA Numero 683 * ESECUTIVA * Ufficio: LAVORI PUBBLICIO)	4963 - BERARDI LAURA	7.688,00	-3.528,00	0,00	4.160,00	
			IMPIEGO SOMME DEL CONTRIBUTO MINISTRIALE PER FONDO SVILUPPO ISOLE MINORI - DECRETO 6.9.		7.688,00	-3.528,00	0,00	4.160,00	
		Totale Classificazione 09.04.2.202			7.688,00	-3.528,00	0,00	4.160,00	

COMUNE DI PONZA
 Protocollo Pianificazione MI. 98237/2023 del 203-067-2023
 Doc. Principale - Classe 2.37 - Copia Documento

RESIDUI PASSIVI 2022

(Ordinati per ANNO RESIDUO, CLASSIFICAZIONE)

IMPEGNO		CAPITOLO	DESCRIZIONE	DESTINATARIO	IMPORTO	Variazioni +/-	IMPORTO Pagamenti	IMPORTO Da pagare	RIFERIM. EVASIONE
DATA	NUMERO								
19-04-2016 (A.R. 2015)	2015.2016215.1	315300.1	INDAGINI INFRASTRUTTURE E RIQUALIFICAZIONE TERRITORIO (RIF. DELIBERA: Anno 2016 Numero 22 Data 02-03-2016)	6311 - RUSSO FABIO	6.344,00	0,00	0,00	6.344,00	
03-06-2021 (A.R. 2015)	2015.2021455.1	315300.1	DEVOLUZIONE MUTUO CENTRALE ELETTRICA PER RIQUALIFICAZIONE EDIFICIO EX SCUOLA MEDIA (1.DEVOLUZIONE MUTUO CENTRALE ELETTRICA PER RIQUALIFICAZIONE EDIFICIO EX SCUOLA MEDIA) (RIF. DELIBERA: Anno 2022 Tipo DETERMINA Numero 418 Data 07-09-20220)		455.909,00	0,00	251.070,67	204.838,33	
			<i>Spostamento centrale elettrica MUTUO POSIZION N.4381202/00</i>		462.253,00	0,00	251.070,67	211.182,33	
		<i>Totale Classificazione</i>			462.253,00	0,00	251.070,67	211.182,33	
		10.05.2.202							
22-03-2016 (A.R. 2015)	2015.2016151.1	442400.1	ACQUISTO PANCHINE (RIF. DELIBERA: Anno 2017 Tipo DETERMINA Numero 329 * ESECUTIVA * Ufficio: LAVORI PUBBLICIO)	5759 - FALEGNAMERIA APREA	6.588,00	0,00	0,00	6.588,00	
			<i>Acquisto di macchine e attrezzature</i>		6.588,00	0,00	0,00	6.588,00	
		<i>Totale Classificazione</i>			6.588,00	0,00	0,00	6.588,00	
		14.04.2.202							
TOTALE ANNO RESIDUO 2015					587.607,45	-3.528,00	260.352,08	323.727,37	

COMUNE DI PONZA
 Protocollo Pianificazione Nr. 98237/20223 del 203-067-20223
 Doc. Principali - Class. 2.37 - Copia Documento

RESIDUI PASSIVI 2022

(Ordinati per ANNO RESIDUO, CLASSIFICAZIONE)

IMPEGNO		CAPITOLO	DESCRIZIONE	DESTINATARIO	IMPORTO	Variazioni +/-	IMPORTO Pagamenti	IMPORTO Da pagare	RIFERIM. EVASIONE
DATA	NUMERO								
10-10-2016 (A.R. 2016)	2016.573.1	2800.1	IMPEGNO SPESA PER SINISTRO FRANCESCA ROSA (1.PARIFICAZIONE CONTO DEL TESORIERE ANNO 2022 - FITTIZIA PER RIACCERTAMENTO RESIDUI)		3.300,00	-600,00	0,00	2.700,00	
			<i>Premi assicurativi vari</i>		3.300,00	-600,00	0,00	2.700,00	
		Totale Classificazione			3.300,00	-600,00	0,00	2.700,00	
		01.01.1.103							
03-06-2016 (A.R. 2016)	2016.331.1	9400.1	IMPEGNO SPESA PER PONZA ESTATE 2016 (RIF. DELIBERA: Anno 2019 Tipo DETERMINA Numero 221 * ESECUTIVA * Ufficio: FINANZIARIO0)		2.848,96	0,00	0,00	2.848,96	
			<i>Congressi, convegni, celebrazioni o noranze, ricevimenti, gemellaggi - acquisto di beni</i>		2.848,96	0,00	0,00	2.848,96	
		Totale Classificazione			2.848,96	0,00	0,00	2.848,96	
		01.02.1.103							
10-06-2016 (A.R. 2016)	2016.322.1	15206.1	DIFFERENZA IMPEGNO PER POSIZIONAMENTO BOE	6180 - D.M.D. SUB SERVICE	803,60	0,00	0,00	803,60	
			<i>spese diverse: acquisto di beni di consumo, abbonamenti a riviste, spese di aggiornamento</i>		803,60	0,00	0,00	803,60	
		Totale Classificazione			803,60	0,00	0,00	803,60	
		01.03.1.103							

COMUNE DI PONZA
 Protocollo Pianificazione MI. 998237/202233 del 203-067-202233
 Doc. Principali

RESIDUI PASSIVI 2022

(Ordinati per ANNO RESIDUO, CLASSIFICAZIONE)

IMPEGNO DATA	NUMERO	CAPITOLO	DESCRIZIONE	DESTINATARIO	IMPORTO	Variazioni +/-	IMPORTO Pagamenti	IMPORTO Da pagare	RIFERIM. EVASIONE
28-01-2016 (A.R. 2016)	2016.59.1	12400.1	IMPEGNO E LIQUIDAZIONE PER CARI MARIELLA CONSIGLIO DI STATO EDILFAMIGLIA	4764 - CARI MARIELLA	2.468,23	0,00	0,00	2.468,23	
09-02-2016 (A.R. 2016)	2016.75.1	12400.1	IMPEGNO SPESA PER CAUSE SSEGNATE ALLO STUDIO LEGALE ZAZA	4344 - ZAZA D'AULISIO ALFREDO	10.121,87	0,00	0,00	10.121,87	
03-04-2016 (A.R. 2016)	2016.202.1	12400.1	IMPEGNO PER INCARICO LEGALE LEGITTIMITA IMMOBILE VIA DEL FIENO	6324 - DI MASSIMO CRISTINA	1.500,00	0,00	0,00	1.500,00	
05-04-2016 (A.R. 2016)	2016.206.1	12400.1	IMPEGNO SPESA PER SIG. ANTONIO AVELLINO COSTITUZIONE IN GIUDIZIO GM N.27/2015 (RIF. DELIBERA: Anno 2016 Tipo DETERMINA Numero 24 Data 07-04-20160)	6326 - TONELLI FABIO	1.268,00	0,00	0,00	1.268,00	
05-04-2016 (A.R. 2016)	2016.207.1	12400.1	IMPEGNO SPESA PER SIG. ALESSANDRO BALZANO GM N.31/2015 (RIF. DELIBERA: Anno 2016 Tipo DETERMINA Numero 25 * ESECUTIVA * Ufficio: UFFICIO AMBIENTE0)	4894 - DI GIUSEPPE GIANNANTONIO	1.268,00	0,00	0,00	1.268,00	
06-05-2016 (A.R. 2016)	2016.292.1	12400.1	IMPEGNO E LIQUIDAZIONE PRECETTO AVVOCARTO SAPORITO	4978 - SAPORITO MARIA TERESA	2.024,83	0,00	0,00	2.024,83	
07-06-2016 (A.R. 2016)	2016.310.1	12400.1	INCARICO CONSULENZA LEGALE CONFERENZA SERVZI	4344 - ZAZA D'AULISIO ALFREDO	1.000,00	0,00	0,00	1.000,00	

COMUNE DI PONZA
 Protocollo Pianifica NI. 98237/2023 del 26-06-2023
 Doss. Pianificale - Class. 2.37 - Doppia Promulgazione

RESIDUI PASSIVI 2022

(Ordinati per ANNO RESIDUO, CLASSIFICAZIONE)

IMPEGNO		CAPITOLO	DESCRIZIONE	DESTINATARIO	IMPORTO	Variazioni +/-	IMPORTO Pagamenti	IMPORTO Da pagare	RIFERIM. EVASIONE
DATA	NUMERO								
22-06-2016 (A.R. 2016)	2016.344.1	12400.1	IMPEGNO DET. 53 DEL 6/06/2016 (1.PARIFICAZIONE CONTO DEL TESORIERE ANNO 2022 - FITTIZIA PER RIACCERTAMENTO RESIDUI) (RIF. DELIBERA: Anno 2020 Tipo DETERMINA Numero 76 * ESECUTIVA * Ufficio: S.U.A.P.0)		6.055,96	-4.044,28	0,00	2.011,68	
09-07-2016 (A.R. 2016)	2016.432.1	12400.1	AUTORIZZAZIONE COSTITUZIONE IN GIUDIZIO RICORSO SIG.RA VITIELLO ANNA ORD. 37/2016 G.M. N97/2016 (RIF. DELIBERA: Anno 2016 Tipo DETERMINA Numero 48 Data 23-08-2016)	6324 - DI MASSIMO CRISTINA	1.000,00	0,00	0,00	1.000,00	
09-07-2016 (A.R. 2016)	2016.433.1	12400.1	COSTITUZIONE IN GIUDIZIO RICORSO MAZZELLA GIUDITTA ORD. 38/2016 G.M. N. 96/2016 (RIF. DELIBERA: Anno 2016 Tipo DETERMINA Numero 47 Data 23-08-2016)	6324 - DI MASSIMO CRISTINA	1.000,00	0,00	0,00	1.000,00	
09-07-2016 (A.R. 2016)	2016.434.1	12400.1	COSTITUZIONE IN GIUDIZIO RICORSO MAZZELLA GIUDITTA G.M. 95 DEL 21.07.2016 (RIF. DELIBERA: Anno 2016 Tipo DETERMINA Numero 46 Data 23-08-2016)	6324 - DI MASSIMO CRISTINA	1.000,00	0,00	0,00	1.000,00	

COMUNE DI PONZA
 Protocollo Pianificazione N. 98237/20223 del 203-067-20223
 Doc. Primario - Classe - 2.37 - Copia Documento

RESIDUI PASSIVI 2022

(Ordinati per ANNO RESIDUO, CLASSIFICAZIONE)

IMPEGNO		CAPITOLO	DESCRIZIONE	DESTINATARIO	IMPORTO	Variazioni +/-	IMPORTO Pagamenti	IMPORTO Da pagare	RIFERIM. EVASIONE
DATA	NUMERO								
29-07-2016 (A.R. 2016)	2016.435.1	12400.1	RICORSO VITIELLO GISELDA CONSIGLIO DI STATO GM 50 DEL 08.04.2016 (RIF. DELIBERA: Anno 2016 Tipo DETERMINA Numero 44 Data 23-08-20160)	6324 - DI MASSIMO CRISTINA	1.000,00	0,00	0,00	1.000,00	
29-07-2016 (A.R. 2016)	2016.436.1	12400.1	RICORSO AUTOLINEE PONZA PER ANNULLAMENTO ORDINANZA N.41/2016 G.M. N.76 DEL 23.05.2016 (RIF. DELIBERA: Anno 2016 Tipo DETERMINA Numero 45 Data 23-08-20160)	6324 - DI MASSIMO CRISTINA	1.000,00	0,00	0,00	1.000,00	
			<i>Liti, arbitraggi, risarcimenti - prestazione di servizi COMP RESA</i>		30.706,89	-4.044,28	0,00	26.662,61	
		Totale Classificazione 01.11.1.103			30.706,89	-4.044,28	0,00	26.662,61	
13-12-2016 (A.R. 2016)	2016.691.1	58500.1	CONTRIBUTO ISOLE SLOW. (RIF. DELIBERA: Anno 2016 Tipo DETERMINA Numero 654 * ESECUTIVA * Ufficio: FINANZIARIO0)		500,00	0,00	0,00	500,00	
			<i>FINANZIAMENTO DEI SERVIZI PUBBLICI E PRIVATI TENDENTI AL RECUPERO DI B ENI AMBIENTALI, ARC</i>		500,00	0,00	0,00	500,00	
		Totale Classificazione 04.02.1.103			500,00	0,00	0,00	500,00	

COMUNE DI PONZA
 Protocollo Pianifica N. 98237/20223 del 203-067-20223
 Doc. Principale - Class. 2.37 - Copia Documento

RESIDUI PASSIVI 2022

(Ordinati per ANNO RESIDUO, CLASSIFICAZIONE)

IMPEGNO DATA	NUMERO	CAPITOLO	DESCRIZIONE	DESTINATARIO	IMPORTO	Variazioni +/-	IMPORTO Pagamenti	IMPORTO Da pagare	RIFERIM. EVASIONE
06-06-2016 (A.R. 2016)	2016.309.1	92200.1	IMPEGNO SPESA PER PONZA ESTATE 2016 (RIF. DELIBERA: Anno 2019 Tipo DETERMINA Numero 87 * ESECUTIVA * Ufficio: FINANZIARIO0)		2.695,00	0,00	0,00	2.695,00	
			<i>Interventi nel campo turistico manifestazioni varie di intra ttenim ento e promozione turis</i>		2.695,00	0,00	0,00	2.695,00	
		<i>Totale Classificazione</i>			2.695,00	0,00	0,00	2.695,00	
		07.01.1.103			2.695,00	0,00	0,00	2.695,00	
08-02-2016 (A.R. 2016)	2016.91.1	126200.1	SMALTIMENTO ETERNIT (RIF. DELIBERA: Anno 2016 Tipo DETERMINA Numero 27 Data 19-02-20160)	5682 - GEA SRL	2.440,00	0,00	0,00	2.440,00	
13-05-2016 (A.R. 2016)	2016.257.1	126200.1	impegno in dodicesimi conferimenti in discarica spesa SPESA NON SOGGETTA A DODICESIMI URGENTE E INDI (RIF. DELIBERA: Anno 2016 Tipo DETERMINA Numero 91 Data 13-05-20160)	4378 - SOCIETA AMBIENTE FROSINONE SPA	3.917,11	0,00	0,00	3.917,11	

COMUNE DI PONZA
 Protocollo Pianifica N. 98237/2023 del 26-06-2023
 Doc. Principale - Class. 2.37 - Copia Documento

RESIDUI PASSIVI 2022

(Ordinati per ANNO RESIDUO, CLASSIFICAZIONE)

IMPEGNO DATA	NUMERO	CAPITOLO	DESCRIZIONE	DESTINATARIO	IMPORTO	Variazioni +/-	IMPORTO Pagamenti	IMPORTO Da pagare	RIFERIM. EVASIONE
18-10-2016 (A.R. 2016)	2016.585.1	126200.1	piano carentirazzizzazione bonifica ex discarica monte pagliaro (RIF. DELIBERA: Anno 2017 Tipo DETERMINA Numero 277 * ESECUTIVA * Ufficio: AFFARI GENERALI)		8.076,60	0,00	0,00	8.076,60	
16-02-2017 (A.R. 2016)	2016.201784.1	126200.1	ANALISI PIANO CARATTERIZZAZIONE D.S.A.- N. 82/2017 <i>Gestione servizio smaltimento rifiuti solidi urbani interni - Prestazione di servizi</i>	4998 - EDILFENICIA S.R.L.	19.000,00	0,00	0,00	19.000,00	
		<i>Totale Classificazione</i>			33.433,71	0,00	0,00	33.433,71	
		09.03.1.103			33.433,71	0,00	0,00	33.433,71	
14-04-2016 (A.R. 2016)	2016.204.1	145400.1	IMPEGNO SPESA PER RSA SACRO CUORE 2016 SPESA NON SOGGETTA AI DODICESIMI URGENTE E INDIFFERIBILE <i>Istituzioni varie per servizi socia LI CAP. 171 E 503 ENTRA TA</i>	6325 - SACRO CUORE	6.150,36	0,00	0,00	6.150,36	
		<i>Totale Classificazione</i>			6.150,36	0,00	0,00	6.150,36	
		12.02.1.104			6.150,36	0,00	0,00	6.150,36	

COMUNE DI PONZA
 Protocollo Pianificazione N. 98237/20223 del 203-067-20223
 Doc. Puntigale - Class.

RESIDUI PASSIVI 2022

(Ordinati per ANNO RESIDUO, CLASSIFICAZIONE)

IMPEGNO DATA	NUMERO	CAPITOLO	DESCRIZIONE	DESTINATARIO	IMPORTO	Variazioni +/-	IMPORTO Pagamenti	IMPORTO Da pagare	RIFERIM. EVASIONE
10-02-2016 (A.R. 2016)	2016.78.1	326002.1	IMPEGNO SPESA PER MANUTENZIONE ASCENSORE CENTRO SERVIZI LE FORNA (RIF. DELIBERA: Anno 2017 Tipo DETERMINA Numero 22 * ESECUTIVA * Ufficio: LAVORI PUBBLICIO)	4782 - OTIS SERVIZI SRL DV SERVIZI	512,40	0,00	0,00	512,40	
11-02-2016 (A.R. 2016)	2016.83.1	326002.1	VERIFICA PERIODICA ASCENSORE (RIF. DELIBERA: Anno 2016 Tipo DETERMINA Numero 14 Data 12-02-2016)	6306 - ORGANISMO CERTIFICAZIONE EUROPEA SRL	372,10	0,00	0,00	372,10	
15-02-2016 (A.R. 2016)	2016.87.1	326002.1	IMPEGNO SPESA PER COMPENSAZIONE CREDITO DEBITO CARLO TAGLIAMONTE (RIF. DELIBERA: Anno 2016 Tipo DETERMINA Numero 14 Data 12-02-2016)		1.157,32	0,00	0,00	1.157,32	
20-08-2016 (A.R. 2016)	2016.499.1	326002.1	IMPEGNO PER L'ANNO 2016 RILIEVI E FRAZIONAMENTI LOTTA ALL'ABUSIVISMO <i>REALIZZAZIONE OPERE DI URBANIZ ZAZIO NE PRIMARIA FINANZIATE C ON I PROVEN TI DEL CONDONO EDI</i>	6368 - GIULIANI MASSIMILIANO	5.000,00	0,00	0,00	5.000,00	
		<i>Totale Classificazione</i>			7.041,82	0,00	0,00	7.041,82	
		08.01.2.202			7.041,82	0,00	0,00	7.041,82	
TOTALE ANNO RESIDUO 2016					87.480,34	-4.644,28	0,00	82.836,06	

COMUNE DI PONZA
 Protocollo Pianificazione MI. 98237/2023 del 26-06-2023
 Doc. Pianificazione - Class. 2.3 - Copia Documento

RESIDUI PASSIVI 2022

(Ordinati per ANNO RESIDUO, CLASSIFICAZIONE)

IMPEGNO		CAPITOLO	DESCRIZIONE	DESTINATARIO	IMPORTO	Variazioni +/-	IMPORTO Pagamenti	IMPORTO Da pagare	RIFERIM. EVASIONE
DATA	NUMERO								
15-11-2017 (A.R. 2017)	2017.760.1	25400.1	impegno per incarico variante asilo cirio piro (RIF. DELIBERA: Anno 2017 Tipo DETERMINA Numero 620 * ESECUTIVA * Ufficio: LAVORI PUBBLICIO) <i>Studi, progettazioni, direzioni e lavori e collaudi a mezzo di professionisti esterni per</i>	4725 - BERARDI FRANCESCO	880,91	0,00	0,00	880,91	
		<i>Totale Classificazione</i>			880,91	0,00	0,00	880,91	
		01.06.1.103			880,91	0,00	0,00	880,91	
08-02-2017 (A.R. 2017)	2017.66.1	12400.1	Assunzione impegno di spesa a seguito di autorizzazione alla costituzione in giudizio formalizzata c (RIF. DELIBERA: Anno 2017 Tipo DETERMINA Numero 85 * ESECUTIVA * Ufficio: AFFARI LEGALI E CONTENZIOSO)	4165 - MIGNANO GIACOMO	1.000,00	0,00	0,00	1.000,00	

COMUNE DI PONZA
 Protocollo Pianifica Nr. 98237/2023 del 203-067-2023
 Doc. Principale - Class. 2.3/5 Copia Documento

RESIDUI PASSIVI 2022

(Ordinati per ANNO RESIDUO, CLASSIFICAZIONE)

IMPEGNO		CAPITOLO	DESCRIZIONE	DESTINATARIO	IMPORTO	Variazioni +/-	IMPORTO Pagamenti	IMPORTO Da pagare	RIFERIM. EVASIONE
DATA	NUMERO								
08-02-2017 (A.R. 2017)	2017.67.1	12400.1	Assunzione impegno di spesa a seguito di autorizzazione alla costituzione in giudizio formalizzata c (RIF. DELIBERA: Anno 2017 Tipo DETERMINA Numero 86 * ESECUTIVA * Ufficio: AFFARI LEGALI E CONTENZIOSO)	4165 - MIGNANO GIACOMO	1.000,00	0,00	0,00	1.000,00	
08-02-2017 (A.R. 2017)	2017.68.1	12400.1	Assunzione impegno di spesa a seguito di autorizzazione alla costituzione in giudiz g.m. 5/2017 (RIF. DELIBERA: Anno 2017 Tipo DETERMINA Numero 87 * ESECUTIVA * Ufficio: AFFARI LEGALI E CONTENZIOSO)	4165 - MIGNANO GIACOMO	1.000,00	0,00	0,00	1.000,00	
01-03-2017 (A.R. 2017)	2017.211.1	12400.1	Assunzione impegno di spesa a seguito di autorizzazione alla costituzione in giudizio formalizzata c (RIF. DELIBERA: Anno 2017 Tipo DETERMINA Numero 200 * ESECUTIVA * Ufficio: AFFARI LEGALI E CONTENZIOSO)	5021 - DI MASSIMO CRISTINA	1.000,00	0,00	0,00	1.000,00	

COMUNE DI PONZA
 Protocollo Pianifica MI. 98237/20223 del 203-067-20223
 Doc. Principale - (A.R. 2017) - Copia Documento

RESIDUI PASSIVI 2022

(Ordinati per ANNO RESIDUO, CLASSIFICAZIONE)

IMPEGNO		CAPITOLO	DESCRIZIONE	DESTINATARIO	IMPORTO	Variazioni +/-	IMPORTO Pagamenti	IMPORTO Da pagare	RIFERIM. EVASIONE
DATA	NUMERO								
21-03-2017 (A.R. 2017)	2017.212.1	12400.1	Assunzione impegno di spesa a seguito di autorizzazione alla costituzione in giudizio in appello pro (RIF. DELIBERA: Anno 2017 Tipo DETERMINA Numero 197 * ESECUTIVA * Ufficio: AFFARI LEGALI E CONTENZIOSO)	4894 - DI GIUSEPPE GIANNANTONIO	1.000,00	0,00	0,00	1.000,00	
21-03-2017 (A.R. 2017)	2017.213.1	12400.1	Assunzione impegno di spesa a seguito di autorizzazione alla costituzione in giudizio formalizzata c (1.PARIFICAZIONE CONTO DEL TESORIERE ANNO 2022 - FITTIZIA PER RIACCERTAMENTO RESIDUI) (RIF. DELIBERA: Anno 2017 Tipo DETERMINA Numero 199 * ESECUTIVA ...	4165 - MIGNANO GIACOMO	1.000,00	-89,46	0,00	910,54	

COMUNE DI PONZA
 Protocollo Pianifica Nr. 98237/20223 del 203-067-20223
 Doc. Principale - Class. 2.37 - Copia Documento

RESIDUI PASSIVI 2022

(Ordinati per ANNO RESIDUO, CLASSIFICAZIONE)

IMPEGNO		CAPITOLO	DESCRIZIONE	DESTINATARIO	IMPORTO	Variazioni +/-	IMPORTO Pagamenti	IMPORTO Da pagare	RIFERIM. EVASIONE
DATA	NUMERO								
18-04-2017 (A.R. 2017)	2017.333.1	12400.1	impegno di spesa e liquidazione all'Avv. Marina Liberti â€" ATTO DI PRECETTO â€" sentenza n. 11402/2007 (RIF. DELIBERA: Anno 2017 Tipo DETERMINA Numero 262 * ESECUTIVA * Ufficio: AFFARI LEGALI E CONTENZIOSO)	6426 - LIBERTI MARINA	4.576,19	0,00	0,00	4.576,19	
18-04-2017 (A.R. 2017)	2017.334.1	12400.1	impegno di spesa e liquidazione all'Avv. Francesca Pepe â€" ATTO DI PRECETTO - D.I. n. 330/15 del Trib (RIF. DELIBERA: Anno 2017 Tipo DETERMINA Numero 263 * ESECUTIVA * Ufficio: AFFARI LEGALI E CONTENZIOSO)	6427 - PEPE FRANCESCA	4.909,43	0,00	0,00	4.909,43	
12-05-2017 (A.R. 2017)	2017.402.1	12400.1	impegno di spesa per rimborso spese legali (RIF. DELIBERA: Anno 2017 Tipo DETERMINA Numero 306 * ESECUTIVA * Ufficio: AFFARI LEGALI E CONTENZIOSO)		40.000,00	0,00	0,00	40.000,00	

COMUNE DI PONZA
 Protocollo Pianifica MI. 98237/20223 del 203-067-20223
 Doc. Puntigalee - (A.R. 2017) - 2.37 - Copia Documento

RESIDUI PASSIVI 2022

(Ordinati per ANNO RESIDUO, CLASSIFICAZIONE)

IMPEGNO		CAPITOLO	DESCRIZIONE	DESTINATARIO	IMPORTO	Variazioni +/-	IMPORTO Pagamenti	IMPORTO Da pagare	RIFERIM. EVASIONE
DATA	NUMERO								
11-07-2017 (A.R. 2017)	2017.541.1	12400 . 1	Estensione di incarico all'Avv. Alfredo Zaza d'Aulio per la consulenza legale - giuridica relativa (RIF. DELIBERA: Anno 2017 Tipo DETERMINA Numero 472 Data 11-07-2017) <i>Liti, arbitraggi, risarcimenti - prestazione di servizi COMP RESA</i>	4344 - ZAZA D'AULISIO ALFREDO	1.000,00	0,00	0,00	1.000,00	
					56.485,62	-89,46	0,00	56.396,16	
		<i>Totale Classificazione</i> 01.11.1.103			56.485,62	-89,46	0,00	56.396,16	
06-06-2017 (A.R. 2017)	2017.486.1	58500 . 1	SISTEMAZIONE STRADA I FARAGLIONI (RIF. DELIBERA: Anno 2017 Tipo DETERMINA Numero 385 * ESECUTIVA * Ufficio: LAVORI PUBBLICIO)	4998 - EDILFENICIA S.R.L.	6.000,00	0,00	0,00	6.000,00	
03-12-2017 (A.R. 2017)	2017.820.1	58500 . 1	IMPEGNO SPESA PER ALLOGGI PONZA INVENRNO (RIF. DELIBERA: Anno 2017 Tipo DETERMINA Numero 669 * ESECUTIVA * Ufficio: LAVORI PUBBLICIO)	5406 - RISTORANTE ANGELINO	2.500,00	0,00	0,00	2.500,00	

COMUNE DI PONZA
 Protocollo Pianifica NI. 98237/2023 del 203-057-2023
 Doc. Pianifica - Class. 2.3

RESIDUI PASSIVI 2022

(Ordinati per ANNO RESIDUO, CLASSIFICAZIONE)

IMPEGNO		CAPITOLO	DESCRIZIONE	DESTINATARIO	IMPORTO	Variazioni +/-	IMPORTO Pagamenti	IMPORTO Da pagare	RIFERIM. EVASIONE
DATA	NUMERO								
28-12-2017 (A.R. 2017)	2017.853.1	58500.1	IMPEGNO DI SPESA PER MANIFESTAZIONI ED EVENTI " PONZA INVERNO 2017".CIG: Z3B217EF2B (RIF. DELIBERA: Anno 2020 Tipo DETERMINA Numero 456 * ESECUTIVA * Ufficio: FINANZIARIO0) <i>FINANZIAMENTO DEI SERVIZI PUBBLICI E PRIVATI TENDENTI AL RECUPERO DI BENI AMBIENTALI, ARCA</i>		1.964,93	0,00	0,00	1.964,93	
					10.464,93	0,00	0,00	10.464,93	
		<i>Totale Classificazione</i> 04.02.1.103			10.464,93	0,00	0,00	10.464,93	
02-05-2017 (A.R. 2017)	2017.396.1	81201.1	impegno di spesa per progetto erasmus (RIF. DELIBERA: Anno 2019 Tipo DETERMINA Numero 46 * ESECUTIVA * Ufficio: FINANZIARIO0) <i>SPESE PER PROGETTO ERASMUS + (ENTRATA 239.01)</i>	5092 - RICCIARDI ANTONIO	1.327,43	0,00	0,00	1.327,43	
					1.327,43	0,00	0,00	1.327,43	
		<i>Totale Classificazione</i> 06.01.1.103			1.327,43	0,00	0,00	1.327,43	
06-06-2017 (A.R. 2017)	2017.485.1	92200.1	IMPEGNO SPESA PER SISTEMAZIONE STRADA FARAGLIONI (RIF. DELIBERA: Anno 2022 Tipo DETERMINA Numero 112 * ESECUTIVA * Ufficio: AFFARI GENERALIO)	4998 - EDILFENICIA S.R.L.	18.000,00	0,00	0,00	18.000,00	

COMUNE DI PONZA
 Protocollo Pianificazione N. 98237/20223 del 203-057-20223
 Doc. Primitives - Class. 2.37 - Copia Documento

RESIDUI PASSIVI 2022

(Ordinati per ANNO RESIDUO, CLASSIFICAZIONE)

IMPEGNO		CAPITOLO	DESCRIZIONE	DESTINATARIO	IMPORTO	Variazioni +/-	IMPORTO Pagamenti	IMPORTO Da pagare	RIFERIM. EVASIONE
DATA	NUMERO								
28-12-2017 (A.R. 2017)	2017.854.1	92200.1	IMPEGNO DI SPESA PER MANIFESTAZIONI ED EVENTI " PONZA INVERNO 2017".CIG: Z3B217EF2B (RIF. DELIBERA: Anno 2018 Tipo DETERMINA Numero 433 * ESECUTIVA * Ufficio: AFFARI GENERALI0) <i>Interventi nel campo turistico manifestazioni varie di intra ttenim ento e promozione turis</i>		2.393,18	0,00	0,00	2.393,18	
		<i>Totale Classificazione</i>			20.393,18	0,00	0,00	20.393,18	
		07.01.1.103			20.393,18	0,00	0,00	20.393,18	
31-08-2017 (A.R. 2017)	2017.593.1	109700.1	Impegno e liquidazione fattura n° 45/1 per servizio di mantenimento cani randagi, in favore della di (RIF. DELIBERA: Anno 2017 Tipo DETERMINA Numero 443 * ESECUTIVA * Ufficio: AFFARI GENERALI0)	5509 - LA MIMOSA SOC. COOP. A.R.L.	439,20	0,00	0,00	439,20	

COMUNE DI PONZA
 Protocollo Pianifica NI. 98231/20223 del 203-067-20223
 Doc. Principale - Class. 203 - Copia Documento

RESIDUI PASSIVI 2022

(Ordinati per ANNO RESIDUO, CLASSIFICAZIONE)

IMPEGNO		CAPITOLO	DESCRIZIONE	DESTINATARIO	IMPORTO	Variazioni +/-	IMPORTO Pagamenti	IMPORTO Da pagare	RIFERIM. EVASIONE
DATA	NUMERO								
05-10-2017 (A.R. 2017)	2017.702.1	109700.1	Impegno e liquidazione fattura n° 51/1 per servizio di mantenimento cani randagi, in favore della di (RIF. DELIBERA: Anno 2017 Tipo DETERMINA Numero 549 * ESECUTIVA * Ufficio: AFFARI GENERALI)	5509 - LA MIMOSA SOC. COOP. A.R.L.	510,57	0,00	0,00	510,57	
05-10-2017 (A.R. 2017)	2017.703.1	109700.1	Impegno e liquidazione fattura n° 492-2017 per servizio di mantenimento cani randagi, in favore dell (RIF. DELIBERA: Anno 2017 Tipo DETERMINA Numero 550 * ESECUTIVA * Ufficio: AFFARI GENERALI)	5538 - SOCIETA' V.A.L. SRL.(DOG'S VILLAGE)	453,84	0,00	0,00	453,84	
05-11-2017 (A.R. 2017)	2017.762.1	109700.1	Impegno spesa per smaltimento carcassa di n. 2 cani di propriet comunale. Affidamento societ Anima	6416 - ANIMAL SERVIS SAS	268,40	0,00	0,00	268,40	

RESIDUI PASSIVI 2022

(Ordinati per ANNO RESIDUO, CLASSIFICAZIONE)

IMPEGNO		CAPITOLO	DESCRIZIONE	DESTINATARIO	IMPORTO	Variazioni +/-	IMPORTO Pagamenti	IMPORTO Da pagare	RIFERIM. EVASIONE
DATA	NUMERO								
11-12-2017 (A.R. 2017)	2017.816.1	109700.1	Impegno e liquidazione fattura n° 535-2017 per servizio di mantenimento cani randagi, in favore dell (RIF. DELIBERA: Anno 2017 Tipo DETERMINA Numero 652 * ESECUTIVA * Ufficio: AFFARI GENERALI0)	5538 - SOCIETA' V.A.L. SRL.(DOG'S VILLAGE)	439,20	0,00	0,00	439,20	
11-12-2017 (A.R. 2017)	2017.817.1	109700.1	Impegno e liquidazione fattura n° 570-2017 per servizio di mantenimento cani randagi, in favore dell (RIF. DELIBERA: Anno 2017 Tipo DETERMINA Numero 653 * ESECUTIVA * Ufficio: AFFARI GENERALI0)	5538 - SOCIETA' V.A.L. SRL.(DOG'S VILLAGE)	453,84	0,00	0,00	453,84	
11-12-2017 (A.R. 2017)	2017.847.1	109700.1	Impegno e liquidazione fattura n° 615-2017 per servizio di mantenimento cani randagi, in favore dell (RIF. DELIBERA: Anno 2017 Tipo DETERMINA Numero 690 * ESECUTIVA * Ufficio: AFFARI GENERALI0)	5538 - SOCIETA' V.A.L. SRL.(DOG'S VILLAGE)	439,20	0,00	0,00	439,20	
			SERVIZIO RICOVERO ANIMALI (CAN ILI)		3.004,25	0,00	0,00	3.004,25	
		Totale Classificazione			3.004,25	0,00	0,00	3.004,25	
		08.01.1.103			3.004,25	0,00	0,00	3.004,25	

COMUNE DI PONZA
 Protocollo Pianifica NI. 98237/20223 del 203-067-20223
 Doc. Principale - Class. 2.37 - Copia Documento

RESIDUI PASSIVI 2022

(Ordinati per ANNO RESIDUO, CLASSIFICAZIONE)

IMPEGNO		CAPITOLO	DESCRIZIONE	DESTINATARIO	IMPORTO	Variazioni +/-	IMPORTO Pagamenti	IMPORTO Da pagare	RIFERIM. EVASIONE
DATA	NUMERO								
02-05-2017 (A.R. 2017)	2017.389.1	97600.1	manutenzione strada salita aprea (RIF. DELIBERA: Anno 2017 Tipo DETERMINA Numero 327 * ESECUTIVA * Ufficio: LAVORI PUBBLICIO)	4740 - APREA VINCENZO	15.860,00	0,00	0,00	15.860,00	
05-05-2017 (A.R. 2017)	2017.409.1	97600.1	IMPEGNO SPESA PER LAVORI SISTEMAZIONE STRADA I FARAGLIONI (RIF. DELIBERA: Anno 2017 Tipo DETERMINA Numero 385 * ESECUTIVA * Ufficio: LAVORI PUBBLICIO)	6344 - EDIL FENICIA SRL	9.000,00	0,00	0,00	9.000,00	
			<i>Manutenzione ordinaria delle strade comunali - prestazione di servizi</i>		24.860,00	0,00	0,00	24.860,00	
		<i>Totale Classificazione</i>			24.860,00	0,00	0,00	24.860,00	
		08.02.1.103							
01-07-2017 (A.R. 2017)	2017.535.1	126200.1	Impegno e liquidazione fattura n° 2017/01/0122 per rimborso canone locazione area CDR e rimessaggio (RIF. DELIBERA: Anno 2017 Tipo DETERMINA Numero 409 * ESECUTIVA * Ufficio: AFFARI GENERALI)	5309 - DIODORO ECOLOGIA S.R.L.	2.500,00	0,00	0,00	2.500,00	
			<i>Gestione servizio smaltimento rifiuti solidi urbani interni - Prestazione di servizi</i>		2.500,00	0,00	0,00	2.500,00	
		<i>Totale Classificazione</i>			2.500,00	0,00	0,00	2.500,00	
		09.03.1.103							

COMUNE DI PONZA
 Protocollo Pianifica MI. 998237/20223 del 203-067-20223
 Doc. Principale - Class. 2.37 - Copia Documento

RESIDUI PASSIVI 2022

(Ordinati per ANNO RESIDUO, CLASSIFICAZIONE)

IMPEGNO DATA	NUMERO	CAPITOLO	DESCRIZIONE	DESTINATARIO	IMPORTO	Variazioni +/-	IMPORTO Pagamenti	IMPORTO Da pagare	RIFERIM. EVASIONE
13-01-2017 (A.R. 2017)	2017.3.1	95600.1	IMPEGNO SPESA PER MANUTENZIONE MANTO STRADALE SALITA CROCE <i>Mantenimento e funzionamento u ffici della viabilita' - acqui sto di beni</i>	4998 - EDILFENICIA S.R.L.	5.490,00	0,00	0,00	5.490,00	
					5.490,00	0,00	0,00	5.490,00	
14-03-2017 (A.R. 2017)	2017.250.1	101200.1	IMPEGNO SEPSA PER ANNO 2017 MANUTENZIONE P.I. (RIF. DELIBERA: Anno 2017 Tipo DETERMINA Numero 555 * ESECUTIVA * Ufficio: LAVORI PUBBLICIO)	4974 - LU.PA.S.N.C. DI LUCIDI ANTONIO E PALOMBI LUIGI	2.410,19	0,00	0,00	2.410,19	
01-06-2017 (A.R. 2017)	2017.477.1	101200.1	IMPEGNO SPESA PER ACQUISTO MATERIALI ELETTRICI (RIF. DELIBERA: Anno 2017 Tipo DETERMINA Numero 373 * ESECUTIVA * Ufficio: LAVORI PUBBLICIO)	4974 - LU.PA.S.N.C. DI LUCIDI ANTONIO E PALOMBI LUIGI	3.824,42	0,00	0,00	3.824,42	
05-07-2017 (A.R. 2017)	2017.580.1	101200.1	nuovo incarico p.i. (RIF. DELIBERA: Anno 2018 Tipo DETERMINA Numero 219 * ESECUTIVA * Ufficio: LAVORI PUBBLICIO) <i>Mantenimento e funzionamento u ffici addetti all'illuminazion e pubblica - prestazione di se</i>		5.467,78	0,00	0,00	5.467,78	
					11.702,39	0,00	0,00	11.702,39	

COMUNE DI PONZA
 Protocollo Pianifica NI. 98237/2023 del 26-06-2023
 Doc. Principale 2.3 - Copia Documento

RESIDUI PASSIVI 2022

(Ordinati per ANNO RESIDUO, CLASSIFICAZIONE)

IMPEGNO		CAPITOLO	DESCRIZIONE	DESTINATARIO	IMPORTO	Variazioni +/-	IMPORTO Pagamenti	IMPORTO Da pagare	RIFERIM. EVASIONE
DATA	NUMERO								
17-05-2017 (A.R. 2017)	2017.419.1	101400.1	Impegno spesa per fornitura energia elettrica in favore della societ S.E.P. spa, su saldo (RIF. DELIBERA: Anno 2017 Tipo DETERMINA Numero 688 * ESECUTIVA * Ufficio: AFFARI GENERALI0)	4874 - SOCIETA' ELETTRICA PONZESE S.P.A.	1.342,39	0,00	0,00	1.342,39	
			<i>Consumo di energia elettrica per la pubblica illuminazione - prestazione di servizi</i>		1.342,39	0,00	0,00	1.342,39	
		Totale Classificazione 10.05.1.103			18.534,78	0,00	0,00	18.534,78	
26-05-2017 (A.R. 2017)	2017.468.1	145400.1	Incarico di assistenza tecnica per la predisposizione e gestione della gara per l'affidamento dei se (RIF. DELIBERA: Anno 2017 Tipo DETERMINA Numero 352 Data 26-05-20170)	6435 - ASCHI FRANCO	3.822,00	0,00	0,00	3.822,00	
04-07-2017 (A.R. 2017)	2017.530.1	145400.1	IMPEGNO SPESA ER PROGETTO SOCIALE ASSISTENZA AL SVILUPPO MOTORIO		4.000,00	0,00	0,00	4.000,00	
			<i>Istituzioni varie per servizi socia LI CAP. 171 E 503 ENTRA TA</i>		7.822,00	0,00	0,00	7.822,00	
		Totale Classificazione 12.02.1.104			7.822,00	0,00	0,00	7.822,00	

COMUNE DI PONZA
 Protocollo Pianifica NI. 98231/20223 del 203-067-20223
 Doc. Principale - Class. 203 - Copia Documento

RESIDUI PASSIVI 2022

(Ordinati per ANNO RESIDUO, CLASSIFICAZIONE)

IMPEGNO		CAPITOLO	DESCRIZIONE	DESTINATARIO	IMPORTO	Variazioni +/-	IMPORTO Pagamenti	IMPORTO Da pagare	RIFERIM. EVASIONE
DATA	NUMERO								
11-10-2017 (A.R. 2017)	2017.710.1	147400.1	MPEGNO SPESA PER MARMO MONUMENTO AI CADUTI <i>Cimiteri comunali ed uffici pr eposti - acquisto di beni</i>		2.500,00	0,00	0,00	2.500,00	
					2.500,00	0,00	0,00	2.500,00	
		Totale Classificazione 12.09.1.103			2.500,00	0,00	0,00	2.500,00	
23-03-2017 (A.R. 2017)	2017.245.1	100800.1	IMPEGNO SPESA PER MATERIALI ELETTRICO SPSA NON SOGGETTA AI DODICESIMI IN QUANTO URGENTE E INDIFFERIB (RIF. DELIBERA: Anno 2017 Tipo DETERMINA Numero 218 * ESECUTIVA * Ufficio: LAVORI PUBBLICIO)	4974 - LU.PA.S.N.C. DI LUCIDI ANTONIO E PALOMBI LUIGI	6.473,18	0,00	0,00	6.473,18	
11-04-2017 (A.R. 2017)	2017.324.1	100800.1	IMPEGNO SPESA PER ACQUISTO MATERIALI P.I. (RIF. DELIBERA: Anno 2017 Tipo DETERMINA Numero 373 * ESECUTIVA * Ufficio: LAVORI PUBBLICIO) <i>Mantenimento e funzionamento u ffici addetti all'illuminazion e pubblica - acquisto di beni</i>	4974 - LU.PA.S.N.C. DI LUCIDI ANTONIO E PALOMBI LUIGI	1.488,40	0,00	0,00	1.488,40	
					7.961,58	0,00	0,00	7.961,58	
		Totale Classificazione 17.01.1.103			7.961,58	0,00	0,00	7.961,58	

COMUNE DI PONZA
 Protocollo Pianificazione N. 98237/20223 del 26-06-2023
 Doc. Principale - Classe: 2.37 - Copia Documento

RESIDUI PASSIVI 2022

(Ordinati per ANNO RESIDUO, CLASSIFICAZIONE)

IMPEGNO		CAPITOLO	DESCRIZIONE	DESTINATARIO	IMPORTO	Variazioni +/-	IMPORTO Pagamenti	IMPORTO Da pagare	RIFERIM. EVASIONE
DATA	NUMERO								
10-08-2017 (A.R. 2017)	2017.600.1	326000.1	Interventi di manutenzione straordinari degli edifici scolastici. In-terventi propedeutici all'â€™inizi (1.PARIFICAZIONE CONTO DEL TESORIERE ANNO 2022 - FITTIZIA PER RIACCERTAMENTO RESIDUI) (RIF. DELIBERA: Anno 2017 Tipo DETERMINA Numero 458 * ESECUTI ...		15.011,13	-11,13	0,00	15.000,00	
02-10-2017 (A.R. 2017)	2017.715.1	326000.1	Acquisto ossari prefabbricati - CIG: Z252047184 (RIF. DELIBERA: Anno 2018 Tipo DETERMINA Numero 83 * ESECUTIVA * Ufficio: AFFARI GENERALI)		1.353,90	0,00	0,00	1.353,90	
06-12-2017 (A.R. 2017)	2017.809.1	326000.1	Interventi tecnici volti all'eliminazione dei danni gi causati ed al ripristino della fruibilit e (RIF. DELIBERA: Anno 2017 Tipo DETERMINA Numero 644 * ESECUTIVA * Ufficio: LAVORI PUBBLICI)	4483 - MARCONE VINCENZO	3.500,00	0,00	0,00	3.500,00	

RESIDUI PASSIVI 2022

(Ordinati per ANNO RESIDUO, CLASSIFICAZIONE)

IMPEGNO		CAPITOLO	DESCRIZIONE	DESTINATARIO	IMPORTO	Variazioni +/-	IMPORTO Pagamenti	IMPORTO Da pagare	RIFERIM. EVASIONE
DATA	NUMERO								
14-12-2017 (A.R. 2017)	2017.821.1	326000.1	SISTEMAZIONE MANUTENZIONE PLESSI SCOLASTICI (RIF. DELIBERA: Anno 2017 Tipo DETERMINA Numero 684 * ESECUTIVA * Ufficio: LAVORI PUBBLICIO) <i>Opere di urbanizzazione primar ia e secondaria finanziate con i proventi delle concessioni</i>	4717 - TESCIONE SILVERIO	3.850,00	0,00	0,00	3.850,00	
15-05-2017 (A.R. 2017)	2017.408.1	326002.1	IMPEGNO SPES PER STRADA COMUNALE DIETRO LA CHIESA SANTA MARIA (RIF. DELIBERA: Anno 2017 Tipo DETERMINA Numero 384 * ESECUTIVA * Ufficio: LAVORI PUBBLICIO)	4759 - EDIL COPPOLA SNC DI LUIGI E RAFFAELE COPPOLA	23.715,03	-11,13	0,00	23.703,90	
18-12-2017 (A.R. 2017)	2017.834.1	326002.1	IMPEGNO SPESA PER SISTEMAZIONE SERVIZIO SANTIRIO E LAVORI FORNO CERAMICA SCUOLA (RIF. DELIBERA: Anno 2018 Tipo DETERMINA Numero 109 Data 02-03-2018) <i>REALIZZAZIONE OPERE DI URBANIZ ZAZIO NE PRIMARIA FINANZIATE C ON I PROVENTI DEL CONDONO EDI</i>	5142 - LAZIO IMPIANTI DI BARONE RAFFAELE	1.810,00	0,00	0,00	1.810,00	
		<i>Totale Classificazione</i>			15.810,00	0,00	0,00	15.810,00	
		08.01.2.202			39.525,03	-11,13	0,00	39.513,90	

COMUNE DI PONZA
 Protocollo Pianificazione MI. 988237/202233 del 203-067-202233
 Doc. Municipale - Class. 2.37 - Copia Documento

RESIDUI PASSIVI 2022

(Ordinati per ANNO RESIDUO, CLASSIFICAZIONE)

IMPEGNO DATA	NUMERO	CAPITOLO	DESCRIZIONE	DESTINATARIO	IMPORTO	Variazioni +/-	IMPORTO Pagamenti	IMPORTO Da pagare	RIFERIM. EVASIONE
11-04-2017 (A.R. 2017)	2017.322.1	438001.1	Procedura di Richiesta di Offerta (R.D.O. n. 1542204) sul portale Mercato Elettronico della Pubblic (RIF. DELIBERA: Anno 2017 Tipo DETERMINA Numero 605 * ESECUTIVA * Ufficio: AFFARI GENERALI0)	5020 - ACHAB SRL	478,21	0,00	0,00	478,21	
01-06-2017 (A.R. 2017)	2017.475.1	438001.1	Procedura di Richiesta di Offerta (R.D.O. n. 1542204) sul portale Mercato Elettronico della Pubblic (RIF. DELIBERA: Anno 2018 Tipo DETERMINA Numero 212 * ESECUTIVA * Ufficio: AFFARI GENERALI0)	5020 - ACHAB SRL	19.664,05	0,00	0,00	19.664,05	
01-06-2019 (A.R. 2017)	2017.201937.1	438001.1	LIQUIDAZIONE FATTURA N. 114/18 PER LA FORNITURA, TRAMITE TRATTATIVA DIRETTA SALDO	5171 - CITY NET ECOLOGIA & AMBIENTE SRL	1.936,15	0,00	0,00	1.936,15	
25-06-2020 (A.R. 2017)	2017.2020334.1	438001.1	AGGIUDICAZIONE MEDIANTE TRATTATIVA DIRETTA SU MEPA AI SENSI AI SENSI DELL'ART. 36 COMMA 2 LETT. A) D (RIF. DELIBERA: Anno 2021 Tipo DETERMINA Numero 467 * ESECUTIVA * Ufficio: SEGRETARIO0)	6797 - IZZO SELENIA	19.780,20	0,00	4.780,20	15.000,00	

RESIDUI PASSIVI 2022

(Ordinati per ANNO RESIDUO, CLASSIFICAZIONE)

IMPEGNO		CAPITOLO	DESCRIZIONE	DESTINATARIO	IMPORTO	Variazioni +/-	IMPORTO Pagamenti	IMPORTO Da pagare	RIFERIM. EVASIONE
DATA	NUMERO								
25-06-2020 (A.R. 2017)	2017.2020336.1	438001.1	AGGIUDICAZIONE MEDIANTE TRATTATIVA DIRETTA SU MEPA AI SENSI AI SENSI DELL'ART. 36 COMMA 2 LETT. A) D (RIF. DELIBERA: Anno 2021 Tipo DETERMINA Numero 466 * ESECUTIVA * Ufficio: SEGRETARIO)	4579 - AVETTI ENRICO	4.980,00	0,00	4.780,20	199,80	
			LAVORI SISTEMAZIONE ISOLA ECOLOGICA E POTENZIAMENTO RACCOLTA DIFFERENZIATA CONTRIBUTO REGI		46.838,61	0,00	9.560,40	37.278,21	
		Totali Classificazione 09.03.2.202			46.838,61	0,00	9.560,40	37.278,21	
07-11-2017 (A.R. 2017)	2017.768.1	346300.1	Impegno spesa per incarico alla società E4E per la progettazione dell'isola ecologica comunale.CIG: (RIF. DELIBERA: Anno 2017 Tipo DETERMINA Numero 614 * ESECUTIVA * Ufficio: AFFARI GENERALI)	4979 - E4E ENGINEERING FOR ENVIRONMENT SRL	48.510,00	0,00	0,00	48.510,00	
09-12-2017 (A.R. 2017)	2017.893.1	346300.1	IMPEGNO 2017 (RIF. DELIBERA: Anno 2019 Tipo DETERMINA Numero 167 * ESECUTIVA * Ufficio: AFFARI GENERALI)		330.946,00	0,00	0,00	330.946,00	
			CONTRIBUTO AMM.PROV. RACCOLTA DIFFERENZIATA C/CAPITALE -ENTRATA 90705		379.456,00	0,00	0,00	379.456,00	
		Totali Classificazione 09.04.2.202			379.456,00	0,00	0,00	379.456,00	
TOTALE ANNO RESIDUO 2017					622.554,32	-100,59	9.560,40	612.893,33	

COMUNE DI PONZA
 Protocollo Pianificazione N. 98231/20223 del 203-057-20223
 Doc. Pianificazione - Class. 203 - Copia Documento

RESIDUI PASSIVI 2022

(Ordinati per ANNO RESIDUO, CLASSIFICAZIONE)

IMPEGNO		CAPITOLO	DESCRIZIONE	DESTINATARIO	IMPORTO	Variazioni +/-	IMPORTO Pagamenti	IMPORTO Da pagare	RIFERIM. EVASIONE
DATA	NUMERO								
08-10-2018 (A.R. 2018)	2018.518.1	3500.1	impegno spesa per nucleo di valutazione (RIF. DELIBERA: Anno 2018 Tipo DETERMINA Numero 356 * ESECUTIVA * Ufficio: FINANZIARIO0) SPESA PER IL FINANZIAMENTO DEGLI ORGANI DI CONTROLLO INTERNO		5.275,28	0,00	0,00	5.275,28	
					5.275,28	0,00	0,00	5.275,28	
		<i>Totale Classificazione</i>			5.275,28	0,00	0,00	5.275,28	
		01.01.1.103							
04-06-2018 (A.R. 2018)	2018.317.1	8204.1	Impegno di spesa per proroga affidamento servizio di consulenza per redazione conto del patrimonio (1.PARIFICAZIONE CONTO DEL TESORIERE ANNO 2022 - FITTIZIA PER RIACCERTAMENTO RESIDUI) (RIF. DELIBERA: Anno 2020 Tipo DETERMINA Numero 242 * ESECUTIVA ... Acquisto attrezzature informatiche	5563 - NUS ITALIA NEW UTILITY SERVICE SRL	852,05	-825,05	0,00	27,00	
					852,05	-825,05	0,00	27,00	

COMUNE DI PONZA
 Protocollo Pianifica MI. 98237/2023 del 26-06-2023
 Doc. Principale - Class. 2.37 - Copia Documento

RESIDUI PASSIVI 2022

(Ordinati per ANNO RESIDUO, CLASSIFICAZIONE)

IMPEGNO		CAPITOLO	DESCRIZIONE	DESTINATARIO	IMPORTO	Variazioni +/-	IMPORTO Pagamenti	IMPORTO Da pagare	RIFERIM. EVASIONE
DATA	NUMERO								
15-06-2018 (A.R. 2018)	2018.320.1	9400.1	Avviso Pubblico e relativi allegati per il conferimento dell'incarico di Resp.PIANIF. TERRITORIO (RIF. DELIBERA: Anno 2018 Tipo DETERMINA Numero 228 * ESECUTIVA * Ufficio: FINANZIARIO0) <i>Congressi, convegni, celebrazioni o noranze, ricevimenti, gemellaggi - acquisto di beni</i>		1.000,00	0,00	0,00	1.000,00	
		Totale Classificazione			1.000,00	0,00	0,00	1.000,00	
		01.02.1.103			1.852,05	-825,05	0,00	1.027,00	
09-10-2018 (A.R. 2018)	2018.519.1	15203.1	IMPEGNO SPESA - ANNO SCOLASTICO 2018/2019 - Attivazione servizio DSL strutture scolastiche per aule (RIF. DELIBERA: Anno 2018 Tipo DETERMINA Numero 346 * ESECUTIVA * Ufficio: AFFARI GENERALI0) <i>Posta, telefono e telegrafo</i>	5534 - LV7	640,00	0,00	0,00	640,00	
					640,00	0,00	0,00	640,00	
15-07-2018 (A.R. 2018)	2018.365.1	15206.1	IMPEGNO SPESA PER CONTRASSEGNO INVALIDI (RIF. DELIBERA: Anno 2018 Tipo DETERMINA Numero 248 * ESECUTIVA * Ufficio: POLIZIA LOCALE0) <i>spese diverse: acquisto di beni di consumo, abbonamenti a riviste, spese di aggiornamento</i>		228,07	0,00	0,00	228,07	
		Totale Classificazione			228,07	0,00	0,00	228,07	
		01.03.1.103			868,07	0,00	0,00	868,07	

COMUNE DI PONZA
 Protocollo Pianificazione N. 98237/20223 del 203-067-20223
 Doc. Principale - Class. 203 - Copia Documento

RESIDUI PASSIVI 2022

(Ordinati per ANNO RESIDUO, CLASSIFICAZIONE)

IMPEGNO		CAPITOLO	DESCRIZIONE	DESTINATARIO	IMPORTO	Variazioni +/-	IMPORTO Pagamenti	IMPORTO Da pagare	RIFERIM. EVASIONE
DATA	NUMERO								
10-05-2018 (A.R. 2018)	2018.255.1	25001.1	IMPEGNO EPR CARTELLONISTICA PAI (RIF. DELIBERA: Anno 2019 Tipo DETERMINA Numero 51 * ESECUTIVA * Ufficio: DEMANIO0) <i>Manutenzione ordinaria immobili</i>		1.500,00	0,00	0,00	1.500,00	
					1.500,00	0,00	0,00	1.500,00	
		<i>Totale Classificazione</i> 01.06.1.103			1.500,00	0,00	0,00	1.500,00	
1-07-2018 (A.R. 2018)	2018.445.1	58500.1	Legge n. 266/97, art. 16, comma 1 â€” Fondo per il cofinanziamento di interventi regionali nei settori (RIF. DELIBERA: Anno 2019 Tipo DETERMINA Numero 216 * ESECUTIVA * Ufficio: URBANISTICO)		20.907,47	0,00	0,00	20.907,47	
09-08-2018 (A.R. 2018)	2018.452.1	58500.1	Impegno spesa per acquisizione del servizio di manutenzione del materiale antincendio presente nei p (RIF. DELIBERA: Anno 2018 Tipo DETERMINA Numero 304 * ESECUTIVA * Ufficio: AFFARI GENERALI)	4959 - SIGNOROTTO FIRE SERVICE S.R.L.	854,00	0,00	0,00	854,00	

RESIDUI PASSIVI 2022

(Ordinati per ANNO RESIDUO, CLASSIFICAZIONE)

IMPEGNO		CAPITOLO	DESCRIZIONE	DESTINATARIO	IMPORTO	Variazioni +/-	IMPORTO Pagamenti	IMPORTO Da pagare	RIFERIM. EVASIONE
DATA	NUMERO								
18-12-2018 (A.R. 2018)	2018.632.1	58500.1	PONZA INVERNO 2018 (RIF. DELIBERA: Anno 2019 Tipo DETERMINA Numero 392 * ESECUTIVA * Ufficio: SEGRETARIO)		341,60	0,00	0,00	341,60	
			<i>FINANZIAMENTO DEI SERVIZI PUBBLICI E PRIVATI TENDENTI AL RECUPERO DI BENI AMBIENTALI, ARCA</i>		22.103,07	0,00	0,00	22.103,07	
		<i>Totale Classificazione</i> 04.02.1.103			22.103,07	0,00	0,00	22.103,07	
06-06-2018 (A.R. 2018)	2018.328.1	89807.1	IMPEGNO E PARZIALE LIQUIDAZIONE CONTRIBUTO A SOLLIEVO DELLE SPESE CHE SOSTERRA L'ASSOCIAZIONE DI PRO (RIF. DELIBERA: Anno 2018 Tipo DETERMINA Numero 231 * ESECUTIVA * Ufficio: POLIZIA LOCALE)		564,86	0,00	0,00	564,86	
06-06-2018 (A.R. 2018)	2018.330.1	89807.1	IMPEGNO SPESA PER RIMOZIONE E SMALTIMENTO PALETTI		200,00	0,00	0,00	200,00	
			<i>SPESE DIVERSE - EVENTI E FIERE</i>		764,86	0,00	0,00	764,86	
		<i>Totale Classificazione</i> 07.01.1.103			764,86	0,00	0,00	764,86	

RESIDUI PASSIVI 2022

(Ordinati per ANNO RESIDUO, CLASSIFICAZIONE)

IMPEGNO		CAPITOLO	DESCRIZIONE	DESTINATARIO	IMPORTO	Variazioni +/-	IMPORTO Pagamenti	IMPORTO Da pagare	RIFERIM. EVASIONE
DATA	NUMERO								
03-05-2018 (A.R. 2018)	2018.245.1	107607.1	Presa d'atto degli interventi di interdizione tratto di banchina denominata "Punta Bianca" del Porto (RIF. DELIBERA: Anno 2018 Tipo DETERMINA Numero 173 * ESECUTIVA * Ufficio: LAVORI PUBBLICIO)	4717 - TESCIONE SILVERIO	1.980,00	0,00	0,00	1.980,00	
08-11-2018 (A.R. 2018)	2018.577.1	107607.1	Integrazione impegno spesa per compartecipazione spesa sociale a carico del Comune di Ponza a favor (RIF. DELIBERA: Anno 2018 Tipo DETERMINA Numero 406 * ESECUTIVA * Ufficio: SERVIZI SOCIALI)	5164 - DOMUS AUREA	904,00	0,00	0,00	904,00	
			<i>Altri beni di consumo</i>		2.884,00	0,00	0,00	2.884,00	
02-04-2018 (A.R. 2018)	2018.198.1	109700.1	Impegno e liquidazione fattura n° 13/1 per servizio di mantenimento cani randagi, in favore della di	5509 - LA MIMOSA SOC. COOP. A.R.L.	136,64	0,00	0,00	136,64	

RESIDUI PASSIVI 2022

(Ordinati per ANNO RESIDUO, CLASSIFICAZIONE)

IMPEGNO DATA	NUMERO	CAPITOLO	DESCRIZIONE	DESTINATARIO	IMPORTO	Variazioni +/-	IMPORTO Pagamenti	IMPORTO Da pagare	RIFERIM. EVASIONE
31-05-2018 (A.R. 2018)	2018.292.1	109700.1	Liquidazione fattura n. E35 anno 2017 per il servizio di smaltimento carcasse di cani di proprietà (RIF. DELIBERA: Anno 2018 Tipo DETERMINA Numero 202 * ESECUTIVA * Ufficio: AFFARI GENERALI)	6416 - ANIMAL SERVIS SAS	183,00	0,00	0,00	183,00	
31-07-2018 (A.R. 2018)	2018.447.1	109700.1	Impegno e liquidazione fattura n° 25/1, n. 30/1 e n. 38/1 per servizio di mantenimento cani randagi, (RIF. DELIBERA: Anno 2018 Tipo DETERMINA Numero 287 * ESECUTIVA * Ufficio: AFFARI GENERALI)	5509 - LA MIMOSA SOC. COOP. A.R.L.	444,08	0,00	0,00	444,08	
09-10-2018 (A.R. 2018)	2018.530.1	109700.1	Impegno e liquidazione fattura n° 359/2018 per servizio di mantenimento cani randagi, in favore dell (RIF. DELIBERA: Anno 2018 Tipo DETERMINA Numero 374 * ESECUTIVA * Ufficio: AFFARI GENERALI)	5538 - SOCIETA' V.A.L. SRL.(DOG'S VILLAGE)	453,84	0,00	0,00	453,84	

RESIDUI PASSIVI 2022

(Ordinati per ANNO RESIDUO, CLASSIFICAZIONE)

IMPEGNO		CAPITOLO	DESCRIZIONE	DESTINATARIO	IMPORTO	Variazioni +/-	IMPORTO Pagamenti	IMPORTO Da pagare	RIFERIM. EVASIONE
DATA	NUMERO								
19-10-2018 (A.R. 2018)	2018.531.1	109700.1	Impegno e liquidazione fattura n° 50/1-2018 per servizio di mantenimento cani randagi, in favore del (RIF. DELIBERA: Anno 2018 Tipo DETERMINA Numero 375 * ESECUTIVA * Ufficio: AFFARI GENERALIO)	5509 - LA MIMOSA SOC. COOP. A.R.L.	151,28	0,00	0,00	151,28	
19-10-2018 (A.R. 2018)	2018.534.1	109700.1	Impegno e liquidazione fattura n° 359/2018 per servizio di mantenimento cani randagi, in favore dell (RIF. DELIBERA: Anno 2018 Tipo DETERMINA Numero 376 * ESECUTIVA * Ufficio: AFFARI GENERALIO)	5538 - SOCIETA' V.A.L. SRL.(DOG'S VILLAGE)	439,20	0,00	0,00	439,20	
19-10-2018 (A.R. 2018)	2018.535.1	109700.1	Impegno e liquidazione fattura n° 385/2018 per servizio di mantenimento cani randagi, in favore dell (RIF. DELIBERA: Anno 2018 Tipo DETERMINA Numero 378 * ESECUTIVA * Ufficio: AFFARI GENERALIO)	5538 - SOCIETA' V.A.L. SRL.(DOG'S VILLAGE)	439,20	0,00	0,00	439,20	

COMUNE DI PONZA
 Protocollo Pianifica MI. 98237/20223 del 203-067-20223
 Doc. Principale - Class. 2.37 - Copia Documento

RESIDUI PASSIVI 2022

(Ordinati per ANNO RESIDUO, CLASSIFICAZIONE)

IMPEGNO		CAPITOLO	DESCRIZIONE	DESTINATARIO	IMPORTO	Variazioni +/-	IMPORTO Pagamenti	IMPORTO Da pagare	RIFERIM. EVASIONE
DATA	NUMERO								
19-11-2018 (A.R. 2018)	2018.583.1	109700.1	Impegno e liquidazione fattura n° 385/2018 per servizio di mantenimento cani randagi, in favore dell (RIF. DELIBERA: Anno 2018 Tipo DETERMINA Numero 429 * ESECUTIVA * Ufficio: AFFARI GENERALI)	5538 - SOCIETA' V.A.L. SRL.(DOG'S VILLAGE)	453,84	0,00	0,00	453,84	
			SERVIZIO RICOVERO ANIMALI (CAN ILI)		2.701,08	0,00	0,00	2.701,08	
		Totale Classificazione 08.01.1.103			5.585,08	0,00	0,00	5.585,08	
22-02-2018 (A.R. 2018)	2018.65.1	126200.1	Impegno risorse per servizio di sgombero area sita in Ponza, in localita' Monte Pagliaro, da parte de (RIF. DELIBERA: Anno 2018 Tipo DETERMINA Numero 78 * ESECUTIVA * Ufficio: AFFARI GENERALI)	5309 - DIODORO ECOLOGIA S.R.L.	880,00	0,00	0,00	880,00	

COMUNE DI PONZA
 Protocollo Pianificazione MI. 98237/2023 del 203-067-2023
 Doc. Principale - Class. 2.3

Copia Documento

RESIDUI PASSIVI 2022

(Ordinati per ANNO RESIDUO, CLASSIFICAZIONE)

IMPEGNO DATA	NUMERO	CAPITOLO	DESCRIZIONE	DESTINATARIO	IMPORTO	Variazioni +/-	IMPORTO Pagamenti	IMPORTO Da pagare	RIFERIM. EVASIONE
02-03-2018 (A.R. 2018)	2018.92.1	126200.1	Impegno spesa per incarico consulenza di parte nel giudizio Comune di Ponza / De Vizia Transfer s.p (1.PARIFICAZIONE CONTO DEL TESORIERE ANNO 2022 - FITTIZIA PER RIACCERTAMENTO RESIDUI) (RIF. DELIBERA: Anno 2018 Tipo DETERMINA Numero 96 * ESECUTIV ...	5097 - DE CESARE GIUSEPPE	6.597,76	-1.797,76	0,00	4.800,00	
07-07-2018 (A.R. 2018)	2018.403.1	126200.1	Impegno e liquidazione fattura n. 602/PA anno 2018, per servizio di conferimento in discarica dei Ri (RIF. DELIBERA: Anno 2018 Tipo DETERMINA Numero 267 * ESECUTIVA * Ufficio: AFFARI GENERALI0)	4378 - SOCIETA AMBIENTE FROSINONE SPA	31.560,33	0,00	0,00	31.560,33	
07-07-2018 (A.R. 2018)	2018.404.1	126200.1	Impegno e liquidazione fattura n. 875/PA anno 2018, per servizio di conferimento in discarica dei Ri (RIF. DELIBERA: Anno 2018 Tipo DETERMINA Numero 268 * ESECUTIVA * Ufficio: AFFARI GENERALI0)	4378 - SOCIETA AMBIENTE FROSINONE SPA	40.798,33	0,00	0,00	40.798,33	

RESIDUI PASSIVI 2022

(Ordinati per ANNO RESIDUO, CLASSIFICAZIONE)

IMPEGNO		CAPITOLO	DESCRIZIONE	DESTINATARIO	IMPORTO	Variazioni +/-	IMPORTO Pagamenti	IMPORTO Da pagare	RIFERIM. EVASIONE
DATA	NUMERO								
17-07-2018 (A.R. 2018)	2018.405.1	126200.1	Impegno e liquidazione fattura n. 1158/PA anno 2018, per servizio di conferimento in discarica dei R (RIF. DELIBERA: Anno 2018 Tipo DETERMINA Numero 270 * ESECUTIVA * Ufficio: AFFARI GENERALI0) <i>Gestione servizio smaltimento rifiuti solidi urbani interni - Prestazione di servizi</i>	4378 - SOCIETA AMBIENTE FROSINONE SPA	49.187,74	0,00	0,00	49.187,74	
		Totale Classificazione			129.024,16	-1.797,76	0,00	127.226,40	
		09.03.1.103			129.024,16	-1.797,76	0,00	127.226,40	
12-05-2018 (A.R. 2018)	2018.259.1	95600.1	impegno spesa per fornitura di materiale per lavori in amministrazione diretta. Impegno di spesa per (RIF. DELIBERA: Anno 2022 Tipo DETERMINA Numero 99 * ESECUTIVA * Ufficio: LAVORI PUBBLICIO) <i>Mantenimento e funzionamento uffici della viabilità - acquisto di beni</i>	5591 - MAZZELLA S.R.L.	8.772,79	0,00	1.356,02	7.416,77	
					8.772,79	0,00	1.356,02	7.416,77	

COMUNE DI PONZA
 Protocollo Pianifica Nr. 98237/20223 del 203-067-20223
 Doc. Principale - Class. 23 - Copia Documento

RESIDUI PASSIVI 2022

(Ordinati per ANNO RESIDUO, CLASSIFICAZIONE)

IMPEGNO		CAPITOLO	DESCRIZIONE	DESTINATARIO	IMPORTO	Variazioni +/-	IMPORTO Pagamenti	IMPORTO Da pagare	RIFERIM. EVASIONE
DATA	NUMERO								
26-10-2018 (A.R. 2018)	2018.554.1	101200.1	Lavori di manutenzione straordinaria presso impianti di pubblica illuminazione stradale in varie zon (RIF. DELIBERA: Anno 2018 Tipo DETERMINA Numero 391 * ESECUTIVA * Ufficio: LAVORI PUBBLICIO)	6453 - BRLAZIOIMPIANTI DI RAFFAELE BARONE	7.740,90	0,00	0,00	7.740,90	
31-12-2018 (A.R. 2018)	2018.686.1	101200.1	IMPEGNO SPESA (RIF. DELIBERA: Anno 2022 Tipo DETERMINA Numero 168 * ESECUTIVA * Ufficio: LAVORI PUBBLICIO)		5.000,00	0,00	4.148,00	852,00	
			<i>Mantenimento e funzionamento uffici addetti all'illuminazione pubblica - prestazione di servizi</i>		12.740,90	0,00	4.148,00	8.592,90	
08-10-2018 (A.R. 2018)	2018.517.1	101400.1	IMPEGNO SPESA ANNO 2018 PER FORNITURA ENERGIA ELETTRICA IN FAVORE DELLA SOCIETA' S.E.P. SPA, SU SALDO (RIF. DELIBERA: Anno 2018 Tipo DETERMINA Numero 343 * ESECUTIVA * Ufficio: AFFARI GENERALIO)	4874 - SOCIETA' ELETTRICA PONZESE S.P.A.	164.322,48	0,00	58.838,80	105.483,68	
31-12-2018 (A.R. 2018)	2018.687.1	101400.1	IMPEGNO SPESA		19.581,10	0,00	0,00	19.581,10	
			<i>Consumo di energia elettrica per la pubblica illuminazione - prestazione di servizi</i>		183.903,58	0,00	58.838,80	125.064,78	
		Totali Classificazione							
		10.05.1.103			205.417,27	0,00	64.342,82	141.074,45	

COMUNE DI PONZA
 Protocollo Pianifica MI. 98237/2023 del 203-067-2023
 Doc. Principale - Class. 2.37 - Copia Documento

RESIDUI PASSIVI 2022

(Ordinati per ANNO RESIDUO, CLASSIFICAZIONE)

IMPEGNO DATA	NUMERO	CAPITOLO	DESCRIZIONE	DESTINATARIO	IMPORTO	Variazioni +/-	IMPORTO Pagamenti	IMPORTO Da pagare	RIFERIM. EVASIONE
22-03-2018 (A.R. 2018)	2018.110.1	145400.1	DETERMINA A CONTRARRE PER AFFIDAMENTO TRAMITE TRATTATIVA DIRETTA ART. 36 COMMA 2 A) SUL PORTALE eMER (RIF. DELIBERA: Anno 2018 Tipo DETERMINA Numero 117 * ESECUTIVA * Ufficio: AFFARI GENERALI)		6.000,00	0,00	0,00	6.000,00	
31-05-2018 (A.R. 2018)	2018.288.1	145400.1	Determinazione di impegno spesa per quota di compartecipazione a carico del comune a favore dell' ut	5525 - VILLA DEGLI ULIVI	373,53	0,00	0,00	373,53	
03-07-2018 (A.R. 2018)	2018.363.1	145400.1	Determinazione di impegno spesa per compartecipazione spesa sociale a carico del Comune di Ponza a f (RIF. DELIBERA: Anno 2019 Tipo DETERMINA Numero 166 * ESECUTIVA * Ufficio: SERVIZI SOCIALI)	5164 - DOMUS AUREA	840,04	0,00	0,00	840,04	
			<i>Istituzioni varie per servizi socia LI CAP. 171 E 503 ENTRA TA</i>		7.213,57	0,00	0,00	7.213,57	
		Totale Classificazione			7.213,57	0,00	0,00	7.213,57	
		12.02.1.104							

COMUNE DI PONZA
 Protocollo Pianifica MI. 98237/20223 del 203-067-20223
 Doc. Principale - Class. 223 - Copia Documento

RESIDUI PASSIVI 2022

(Ordinati per ANNO RESIDUO, CLASSIFICAZIONE)

IMPEGNO		CAPITOLO	DESCRIZIONE	DESTINATARIO	IMPORTO	Variazioni +/-	IMPORTO Pagamenti	IMPORTO Da pagare	RIFERIM. EVASIONE
DATA	NUMERO								
05-04-2018 (A.R. 2018)	2018.137.1	147400.1	Determina a contrarre per acquisto di targa in ottone per commemorazione dei caduti ponzesi durante (RIF. DELIBERA: Anno 2018 Tipo DETERMINA Numero 166 * ESECUTIVA * Ufficio: AFFARI GENERALIO)	5792 - BATINI PIERLUIGI & C SNC	1.115,30	0,00	0,00	1.115,30	
08-10-2018 (A.R. 2018)	2018.525.1	147400.1	Integrazione dell'impegno per acquisto di n. 22 ulteriori ossari prefabbricati cimiteriali, con affidam (RIF. DELIBERA: Anno 2018 Tipo DETERMINA Numero 386 * ESECUTIVA * Ufficio: AFFARI GENERALIO)	5159 - BOSISIO GIUSEPPE SRL	2.500,00	0,00	0,00	2.500,00	
			<i>Cimiteri comunali ed uffici pr eposti - acquisto di beni</i>		3.615,30	0,00	0,00	3.615,30	
		<i>Totale Classificazione</i>			3.615,30	0,00	0,00	3.615,30	
		12.09.1.103							

COMUNE DI PONZA
 Protocollo Pianifica Nr. 98237/2023 del 203-067-2023
 Doc. Principale - Class. 2.37 - Copia Documento

RESIDUI PASSIVI 2022

(Ordinati per ANNO RESIDUO, CLASSIFICAZIONE)

IMPEGNO		CAPITOLO	DESCRIZIONE	DESTINATARIO	IMPORTO	Variazioni +/-	IMPORTO Pagamenti	IMPORTO Da pagare	RIFERIM. EVASIONE
DATA	NUMERO								
26-10-2018 (A.R. 2018)	2018.555.1	326000 . 1	Integrazione dâ€™impegno per acquisto di n. 22 ulteriori ossari prefabbricati cimiteriali, con affidam (RIF. DELIBERA: Anno 2018 Tipo DETERMINA Numero 386 * ESECUTIVA * Ufficio: AFFARI GENERALI)	5159 - BOSISIO GIUSEPPE SRL	1.550,00	0,00	0,00	1.550,00	
03-12-2018 (A.R. 2018)	2018.618.1	326000 . 1	Lavori di risanamento di una porzione del muro di recinzione plesso scolastico di Via De Luca â€™ Dete (RIF. DELIBERA: Anno 2018 Tipo DETERMINA Numero 445 * ESECUTIVA * Ufficio: LAVORI PUBBLICIO)	5692 - EDILPONZA DI DEL VECCHIO IGNAZIO E DE LUCA VINCENZO	2.684,00	0,00	0,00	2.684,00	
03-12-2018 (A.R. 2018)	2018.623.1	326000 . 1	IMPEGNO SPESA PER SISTEMAZIOE MURETTO VIA SINDACO DE LUCA (RIF. DELIBERA: Anno 2018 Tipo DETERMINA Numero 457 * ESECUTIVA * Ufficio: URBANISTICO)		2.864,00	0,00	0,00	2.864,00	
			<i>Opere di urbanizzazione primaria e secondaria finanziate con i proventi delle concessioni</i>		7.098,00	0,00	0,00	7.098,00	
03-01-2018 (A.R. 2018)	2018.13.1	326002 . 1	impegno guratti (RIF. DELIBERA: Anno 2018 Tipo DETERMINA Numero 217 * ESECUTIVA * Ufficio: URBANISTICO)		208,00	0,00	0,00	208,00	

COMUNE DI PONZA
 Protocollo Pianificazione MI. 98237/2023 del 203-067-2023
 Doc. 203-067-2023 - CLASSE 2.37 - Copia Documento

RESIDUI PASSIVI 2022

(Ordinati per ANNO RESIDUO, CLASSIFICAZIONE)

IMPEGNO		CAPITOLO	DESCRIZIONE	DESTINATARIO	IMPORTO	Variazioni +/-	IMPORTO Pagamenti	IMPORTO Da pagare	RIFERIM. EVASIONE
DATA	NUMERO								
07-09-2022 (A.R. 2018)	2018.2022538.1	326002.1	INTEGRAZIONE FOSSO LINGUANA VARIANTE (1.INTEGRAZIONE FOSSO LINGUANA VARIANTE) (2.PARIFICAZIONE CONTO DEL TESORIERE ANNO 2022 - FITTIZIA PER RIACCERTAMENTO RESIDUI) (RIF. DELIBERA: Anno 2022 Tipo DETERMINA Numero 417 * ESECUTIVA * Ufficio: LAVORI PUBBL ... REALIZZAZIONE OPERE DI URBANIZZAZIONE PRIMARIA FINANZIATE CON I PROVENTI DEL CONDONO EDI		26.280,26	-138,61	0,00	26.141,65	
					26.488,26	-138,61	0,00	26.349,65	
		Totale Classificazione 08.01.2.202			33.586,26	-138,61	0,00	33.447,65	
TOTALE ANNO RESIDUO 2018					416.804,97	-2.761,42	64.342,82	349.700,73	

 COMUNE DI PONZA
 Protocollo Pianifica Nr. 98237/20223 del 203-067-20223
 Doc. Principale - Class. 2.37 - Copia Documento

RESIDUI PASSIVI 2022

(Ordinati per ANNO RESIDUO, CLASSIFICAZIONE)

IMPEGNO DATA	NUMERO	CAPITOLO	DESCRIZIONE	DESTINATARIO	IMPORTO	Variazioni +/-	IMPORTO Pagamenti	IMPORTO Da pagare	RIFERIM. EVASIONE
29-01-2019 (A.R. 2019)	2019.36.1	600.1	Impegno e Liquidazione spesa per servizio di gestione del sistema AVCP-XML ANNO 2019, con account a (RIF. DELIBERA: Anno 2019 Tipo DETERMINA Numero 43 * ESECUTIVA * Ufficio: AFFARI GENERALI)	5049 - NEW SOFT S.N.C. DI ROMITA PIER DAMIANO & C.	366,00	0,00	0,00	366,00	
18-04-2019 (A.R. 2019)	2019.137.1	600.1	DETERMINA A CONTRARRE PER AFFIDAMENTO, TRAMITE TRATTATIVA DIRETTA ART. 63 D. LGS. 50/2016 E SS.MM.II (RIF. DELIBERA: Anno 2019 Tipo DETERMINA Numero 151 * ESECUTIVA * Ufficio: AFFARI GENERALI)		1.588,44	0,00	0,00	1.588,44	
13-12-2019 (A.R. 2019)	2019.653.1	600.1	IMPEGNO SPESA PER RILASCIO NUOVA VERSIONE CEDEPP <i>Gestione uffici - acquisto di beni</i>	5333 - CEDEPP SRL	244,00	0,00	0,00	244,00	
10-11-2019 (A.R. 2019)	2019.652.1	1404.1	IMPEGNO SPESA PER COMMISSIONI CONCORSI CAT. C E D (RIF. DELIBERA: Anno 2019 Tipo DETERMINA Numero 429 * ESECUTIVA * Ufficio: SEGRETARIO) <i>Indennita' di missione e rimborso s pese forzose al sindaco, agli asses sori</i>		2.000,00	0,00	0,00	2.000,00	
					2.198,44	0,00	0,00	2.198,44	
					2.000,00	0,00	0,00	2.000,00	

 COMUNE DI PONZA
 Protocollo Pianifica NI. 98237/20223 del 203-067-20223
 Doc. Principale - Classe: 2.37 - Gruppo Documenti

RESIDUI PASSIVI 2022

(Ordinati per ANNO RESIDUO, CLASSIFICAZIONE)

IMPEGNO		CAPITOLO	DESCRIZIONE	DESTINATARIO	IMPORTO	Variazioni +/-	IMPORTO Pagamenti	IMPORTO Da pagare	RIFERIM. EVASIONE
DATA	NUMERO								
24-05-2019 (A.R. 2019)	2019.333.1	3500.1	IMPEGNO E LIQUIDAZIONE PER COMPONENTI DELL'ORGANO DI VALUTAZIONE (1.PARIFICAZIONE CONTO DEL TESORIERE ANNO 2022 - FITTIZIA PER RIACCERTAMENTO RESIDUI) (RIF. DELIBERA: Anno 2019 Tipo DETERMINA Numero 197 * ESECUTIVA * Ufficio: SEGRETARIO0) SPESA PER IL FINANZIAMENTO DEGLI ORGANI DI CONTROLLO INTERNO		8.060,60	-0,60	0,00	8.060,00	
		<i>Totale Classificazione</i>			8.060,60	-0,60	0,00	8.060,00	
		01.01.1.103			12.259,04	-0,60	0,00	12.258,44	
29-12-2019 (A.R. 2019)	2019.753.1	147200.1	IMPEGNO SPESA PRODUTTIVITA 2019 (RIF. DELIBERA: Anno 2021 Tipo DETERMINA Numero 548 * ESECUTIVA * Ufficio: SEGRETARIO0) FONDO PRODUTTIVITA'		27.171,44	0,00	0,00	27.171,44	
		<i>Totale Classificazione</i>			27.171,44	0,00	0,00	27.171,44	
		01.02.1.101			27.171,44	0,00	0,00	27.171,44	
17-01-2019 (A.R. 2019)	2019.7.1	8200.1	SERVIZIO PASSWEB (RIF. DELIBERA: Anno 2021 Tipo DETERMINA Numero 472 * ESECUTIVA * Ufficio: AFFARI GENERALI0)		3.470,14	0,00	0,00	3.470,14	

COMUNE DI PONZA
 Protocollo Pianifica MI. 98237/20223 del 203-067-20223
 Doc. Principale - Classe 2.37 - Copia Documento

RESIDUI PASSIVI 2022

(Ordinati per ANNO RESIDUO, CLASSIFICAZIONE)

IMPEGNO		CAPITOLO	DESCRIZIONE	DESTINATARIO	IMPORTO	Variazioni +/-	IMPORTO Pagamenti	IMPORTO Da pagare	RIFERIM. EVASIONE
DATA	NUMERO								
02-04-2019 (A.R. 2019)	2019.109.1	8200.1	Impegno spesa per acquisto sulla piattaforma elettronica Acquistinretepa.it dei buoni pasto anno 201 (RIF. DELIBERA: Anno 2020 Tipo DETERMINA Numero 335 * ESECUTIVA * Ufficio: FINANZIARIO)		10.558,08	0,00	0,00	10.558,08	
			<i>Gestione uffici - acquisto di beni</i>		14.028,22	0,00	0,00	14.028,22	
		Totale Classificazione 01.02.1.103			14.028,22	0,00	0,00	14.028,22	
31-12-2019 (A.R. 2019)	2019.718.1	13400.1	CONTRIBUTI ASSOCIATIVI ANNUALI		1.812,30	0,00	0,00	1.812,30	
			<i>Contributi associativi annuali</i>		1.812,30	0,00	0,00	1.812,30	
		Totale Classificazione 01.02.1.104			1.812,30	0,00	0,00	1.812,30	
04-10-2019 (A.R. 2019)	2019.569.1	16600.1	IMPEGNO DI SPESA PER: ACCESSO WEB SERVICES IN ANPR, AGGIUNTA PACCHETTO CIE CON ADEGUAMENTO SOFTWARE (RIF. DELIBERA: Anno 2019 Tipo DETERMINA Numero 376 * ESECUTIVA * Ufficio: SEGRETARIO)	6513 - MAGGIOLI SPA - PEC CONTRATTI	1.404,00	0,00	0,00	1.404,00	

COMUNE DI PONZA
 Protocollo Pianezza N. 9823/2023 del 203-057-2023
 Doc. Pricipale - Class. 2.3

RESIDUI PASSIVI 2022

(Ordinati per ANNO RESIDUO, CLASSIFICAZIONE)

IMPEGNO		CAPITOLO	DESCRIZIONE	DESTINATARIO	IMPORTO	Variazioni +/-	IMPORTO Pagamenti	IMPORTO Da pagare	RIFERIM. EVASIONE
DATA	NUMERO								
15-11-2019 (A.R. 2019)	2019.602.1	16600.1	Impegno spesa e liquidazione per riparto competenze anno 2018 per spese di funzionamento Sottocommis (RIF. DELIBERA: Anno 2019 Tipo DETERMINA Numero 400 * ESECUTIVA * Ufficio: SEGRETARIO0)	5568 - COMUNE DI GAETA	2.187,70	0,00	0,00	2.187,70	
09-12-2019 (A.R. 2019)	2019.668.1	16600.1	Piattaforma software per Adempimenti legge 190/2012 â€" XML ANAC â€" Impegno spesa servizio 2020.CIG: Z (RIF. DELIBERA: Anno 2019 Tipo DETERMINA Numero 444 * ESECUTIVA * Ufficio: SEGRETARIO0)	5049 - NEW SOFT S.N.C. DI ROMITA PIER DAMIANO & C.	366,00	0,00	0,00	366,00	
			<i>Servizi finanziari - imposte e tasse</i>		3.957,70	0,00	0,00	3.957,70	
		<i>Totali Classificazione</i>			3.957,70	0,00	0,00	3.957,70	
		01.03.1.102							
26-11-2019 (A.R. 2019)	2019.644.1	15203.1	IMPEGNO DI SPESA PER: ACCESSO WEB SERVICES IN ANPR, AGGIUNTA â€"PACCHETTO CIEâ€" CON ADEGUAMENTO SOFTWARE (RIF. DELIBERA: Anno 2019 Tipo DETERMINA Numero 416 * ESECUTIVA * Ufficio: SEGRETARIO0)	5592 - MAGGIOLI S.P.A.	1.600,00	0,00	0,00	1.600,00	
			<i>Posta, telefono e telegrafo</i>		1.600,00	0,00	0,00	1.600,00	
		<i>Totali Classificazione</i>			1.600,00	0,00	0,00	1.600,00	
		01.03.1.103							

COMUNE DI PONZA
 Protocollo Pianificazione N. 98237/20223 del 203-067-20223
 Doc. Principali - Class. 2.37 - Copia Documento

RESIDUI PASSIVI 2022

(Ordinati per ANNO RESIDUO, CLASSIFICAZIONE)

IMPEGNO		CAPITOLO	DESCRIZIONE	DESTINATARIO	IMPORTO	Variazioni +/-	IMPORTO Pagamenti	IMPORTO Da pagare	RIFERIM. EVASIONE
DATA	NUMERO								
31-12-2019 (A.R. 2019)	2019.752.1	17205.1	IMPEGNO SPESA PER RIMBORSO SPESE COMUNE DI POGGIO MOIANO SEGRETARIO COMUNALE (1.PARIFICAZIONE CONTO DEL TESORIERE ANNO 2022 - FITTIZIA PER RIACCERTAMENTO RESIDUI) (RIF. DELIBERA: Anno 2020 Tipo DETERMINA Numero 440 * ESECUTIVA * Ufficio: FINANZIARIO0 ... <i>Oneri previdenziali assistenziali e di assicurativi obbligatori a carico ente</i>	5637 - COMUNE DI POGGIO MOIANO	13.264,91	-10.000,00	0,00	3.264,91	
					13.264,91	-10.000,00	0,00	3.264,91	
		<i>Totale Classificazione</i>			13.264,91	-10.000,00	0,00	3.264,91	
		01.04.1.101			13.264,91	-10.000,00	0,00	3.264,91	
31-06-2019 (A.R. 2019)	2019.385.1	18206.1	impegno incarico per supporto ufficio tributi (RIF. DELIBERA: Anno 2020 Tipo DETERMINA Numero 44 * ESECUTIVA * Ufficio: FINANZIARIO0) <i>Spese diverse</i>	5801 - KIBERNETES S.R.L.	1.874,80	0,00	0,00	1.874,80	
					1.874,80	0,00	0,00	1.874,80	

COMUNE DI PONZA
 Protocollo Pianifica N. 98237/20223 del 203-067-20223
 Doc. Principale - Class. 2.37 - Copia Documento

RESIDUI PASSIVI 2022

(Ordinati per ANNO RESIDUO, CLASSIFICAZIONE)

IMPEGNO		CAPITOLO	DESCRIZIONE	DESTINATARIO	IMPORTO	Variazioni +/-	IMPORTO Pagamenti	IMPORTO Da pagare	RIFERIM. EVASIONE
DATA	NUMERO								
21-06-2019 (A.R. 2019)	2019.387.1	19000.1	Servizio di supporto all'Ufficio Tributi finalizzato all'allargamento della platea contributiva TARI (RIF. DELIBERA: Anno 2020 Tipo DETERMINA Numero 44 * ESECUTIVA * Ufficio: FINANZIARIO)	5801 - KIBERNETES S.R.L.	27.800,00	0,00	0,00	27.800,00	
			<i>Riscossione dei tributi comunali - prestazione di servizi (canoni da corrispondere per con</i>		27.800,00	0,00	0,00	27.800,00	
		Totale Classificazione			29.674,80	0,00	0,00	29.674,80	
		01.04.1.103							
30-04-2019 (A.R. 2019)	2019.158.1	25001.1	IMPEGNO SPESA PER RILIEVI SULLA BANCHINA PER TRAFFICO (RIF. DELIBERA: Anno 2020 Tipo DETERMINA Numero 52 * ESECUTIVA * Ufficio: URBANISTICO)	4458 - FONZETTI GIUSEPPE	1.500,00	0,00	0,00	1.500,00	
18-06-2019 (A.R. 2019)	2019.384.1	25001.1	IMPEGNO PER FEDERALISMO DEMANIALE		15.020,56	0,00	0,00	15.020,56	

RESIDUI PASSIVI 2022

(Ordinati per ANNO RESIDUO, CLASSIFICAZIONE)

IMPEGNO		CAPITOLO	DESCRIZIONE	DESTINATARIO	IMPORTO	Variazioni +/-	IMPORTO Pagamenti	IMPORTO Da pagare	RIFERIM. EVASIONE
DATA	NUMERO								
15-11-2019 (A.R. 2019)	2019.609.1	25001.1	<p>CONDUZIONE E MANUTENZIONE ORDINARIA E STRAORDINARIA DEGLI IMPIANTI DI SOLLEVAMENTO A SERVIZIO DEGLI (RIF. DELIBERA: Anno 2019 Tipo DETERMINA Numero 405 * ESECUTIVA * Ufficio: LAVORI PUBBLICIO)</p> <p><i>Manutenzione ordinaria immobil</i></p>		3.834,82	0,00	0,00	3.834,82	
					20.355,38	0,00	0,00	20.355,38	
17-02-2019 (A.R. 2019)	2019.42.1	25400.1	<p>Supporto tecnico-amministrativo per le attività afferenti la gestione edilizia privata, la gestione urbanistica e il dem (RIF. DELIBERA: Anno 2019 Tipo DETERMINA Numero 58 * ESECUTIVA * Ufficio: URBANISTICO)</p> <p><i>Studi, progettazioni, direzione e lavori e collaudi a mezzo di professionisti esterni per</i></p>	5120 - GURATTI ROBERTO	1.635,92	0,00	0,00	1.635,92	
					1.635,92	0,00	0,00	1.635,92	
		Totale Classificazione							
		01.06.1.103			21.991,30	0,00	0,00	21.991,30	

COMUNE DI PONZA
 Protocollo Pianificazione N. 98237/2023 del 203-067-2023
 Doc. Principale - Class. 2.37 - Spesa Documenti

RESIDUI PASSIVI 2022

(Ordinati per ANNO RESIDUO, CLASSIFICAZIONE)

IMPEGNO DATA	NUMERO	CAPITOLO	DESCRIZIONE	DESTINATARIO	IMPORTO	Variazioni +/-	IMPORTO Pagamenti	IMPORTO Da pagare	RIFERIM. EVASIONE
08-05-2019 (A.R. 2019)	2019.311.1	27400.1	DETERMINA A CONTRARRE PER LA FORNITURA, TRAMITE PROCEDURA SUL PORTALE "MERCATO ELETTRONICO DELLA PUB (RIF. DELIBERA: Anno 2019 Tipo DETERMINA Numero 215 * ESECUTIVA * Ufficio: AFFARI GENERALI)		5.000,00	0,00	0,00	5.000,00	
04-10-2019 (A.R. 2019)	2019.567.1	27400.1	IMPEGNO DI SPESA PER: ACCESSO WEB SERVICES IN ANPR, AGGIUNTA "PACCHETTO CIE" CON ADEGUAMENTO SOFTWARE (RIF. DELIBERA: Anno 2019 Tipo DETERMINA Numero 376 * ESECUTIVA * Ufficio: SEGRETARIO)	5592 - MAGGIOLI S.P.A.	2.500,00	0,00	0,00	2.500,00	
			<i>Ufficio servizi demografici - acquisto di beni</i>		7.500,00	0,00	0,00	7.500,00	
06-12-2019 (A.R. 2019)	2019.661.1	27403.1	Impegno spesa per servizio di rilegatura registri di stato civile anni 2016-2017-2018. Affidamento d	5905 - S.D. MONFORTE SRL	512,40	0,00	0,00	512,40	
			<i>Libri, riviste, stampati, cancelleria e varie</i>		512,40	0,00	0,00	512,40	
		Totale Classificazione 01.07.1.103			8.012,40	0,00	0,00	8.012,40	
08-03-2019 (A.R. 2019)	2019.78.1	12400.1	impegno spesa per studi legali (1.impegno spesa per studi legali)		60.967,91	0,00	17.953,62	43.014,29	

RESIDUI PASSIVI 2022

(Ordinati per ANNO RESIDUO, CLASSIFICAZIONE)

IMPEGNO DATA	NUMERO	CAPITOLO	DESCRIZIONE	DESTINATARIO	IMPORTO	Variazioni +/-	IMPORTO Pagamenti	IMPORTO Da pagare	RIFERIM. EVASIONE
06-06-2019 (A.R. 2019)	2019.363.1	12400.1	impegno spesa per esposizione sentenza corte dei conti ex sindaco porzio pompeo (1.impegno spesa per esposizione sentenza corte dei conti ex sindaco porzio pompeo)	4907 - PORZIO POMPEO	3.272,52	0,00	0,00	3.272,52	
01-06-2019 (A.R. 2019)	2019.369.1	12400.1	IMPEGNO SPESA INCARICO DI SUPPORTO ESTERNO UFFICIO SUAP (RIF. DELIBERA: Anno 2019 Tipo DETERMINA Numero 219 * ESECUTIVA * Ufficio: S.U.A.P.0)	4293 - BRUSCO EDOARDO	1.000,00	0,00	0,00	1.000,00	
07-10-2019 (A.R. 2019)	2019.554.1	12400.1	IMPEGNO E LIQUIDAZIONE PER CAUSE IN ATTO (RIF. DELIBERA: Anno 2020 Tipo DETERMINA Numero 88 * ESECUTIVA * Ufficio: SERVIZI SOCIALIO)		45,53	0,00	0,00	45,53	
20-01-2022 (A.R. 2019)	2019.20225.1	12400.1	LIQUIDAZIONE FATTURA N.3/2021 (1.LIQUIDAZIONE FATTURA N.3/2021) (RIF. DELIBERA: Anno 2022 Tipo DETERMINA Numero 52 * ESECUTIVA * Ufficio: AFFARI LEGALI E CONTENZIOSO)	5236 - PALUMBO CIRO	15.000,00	0,00	0,00	15.000,00	

RESIDUI PASSIVI 2022

(Ordinati per ANNO RESIDUO, CLASSIFICAZIONE)

IMPEGNO		CAPITOLO	DESCRIZIONE	DESTINATARIO	IMPORTO	Variazioni +/-	IMPORTO Pagamenti	IMPORTO Da pagare	RIFERIM. EVASIONE
DATA	NUMERO								
14-06-2022 (A.R. 2019)	2019.2022376.1	12400.1	TRANSAZIONE AVVOCATO VALENTE (1.TRANSAZIONE AVVOCATO VALENTE) (RIF. DELIBERA: Anno 2022 Tipo DETERMINA Numero 277 * ESECUTIVA * Ufficio: AFFARI LEGALI E CONTENZIOSO) <i>Liti, arbitraggi, risarcimenti - prestazione di servizi COMP RESA</i>	5123 - VALENTE CLAUDIO	6.000,00	0,00	0,00	6.000,00	
					86.285,96	0,00	17.953,62	68.332,34	
		<i>Totale Classificazione</i> 01.11.1.103			86.285,96	0,00	17.953,62	68.332,34	
05-02-2019 (A.R. 2019)	2019.37.1	56600.1	DETERMINA A CONTRARRE PER L'ACQUISIZIONE DEL SERVIZIO DI MANUTENZIONE DEL SISTEMA DI ASPIRAZIONE DEL (RIF. DELIBERA: Anno 2019 Tipo DETERMINA Numero 335 * ESECUTIVA * Ufficio: AFFARI GENERALI) <i>Gestione scuole materne - prestazioni di servizi</i>		3.000,00	0,00	0,00	3.000,00	
					3.000,00	0,00	0,00	3.000,00	
		<i>Totale Classificazione</i> 04.01.1.103			3.000,00	0,00	0,00	3.000,00	

COMUNE DI PONZA
 Protocollo Pianifica Nr. 98237/20223 del 203-067-20223
 Doc. Pianifica - Class. 2.3

RESIDUI PASSIVI 2022

(Ordinati per ANNO RESIDUO, CLASSIFICAZIONE)

IMPEGNO		CAPITOLO	DESCRIZIONE	DESTINATARIO	IMPORTO	Variazioni +/-	IMPORTO Pagamenti	IMPORTO Da pagare	RIFERIM. EVASIONE
DATA	NUMERO								
29-01-2019 (A.R. 2019)	2019.33.1	58500.1	IMPEGNO SPESA PER PARTECIPAZIONE BIT MILANO (RIF. DELIBERA: Anno 2021 Tipo DETERMINA Numero 16 * ESECUTIVA * Ufficio: AFFARI GENERALI0)		1.276,06	0,00	0,00	1.276,06	
03-04-2019 (A.R. 2019)	2019.127.1	58500.1	DETERMINA A CONTRARRE PER AFFIDAMENTO, TRAMITE RICHIESTA DI OFFERTA ART. 36 D. LGS. 50/2016 E SS.MM. (RIF. DELIBERA: Anno 2019 Tipo DETERMINA Numero 148 * ESECUTIVA * Ufficio: AFFARI GENERALI0)		4.504,59	0,00	0,00	4.504,59	
			<i>FINANZIAMENTO DEI SERVIZI PUBBLICI E PRIVATI TENDENTI AL RECUPERO DI BENI AMBIENTALI, ARCA</i>		5.780,65	0,00	0,00	5.780,65	
		<i>Totale Classificazione</i> 04.02.1.103			5.780,65	0,00	0,00	5.780,65	
26-09-2019 (A.R. 2019)	2019.540.1	65400.1	Impegno spesa per servizio di trasporto scolastico a mezzo scuolabus per l'anno scolastico 2019/2020 (RIF. DELIBERA: Anno 2020 Tipo DETERMINA Numero 127 * ESECUTIVA * Ufficio: DEMANIO0)	5109 - SCHIAFFINI TRAVEL S.P.A.	5.621,34	0,00	0,00	5.621,34	
			<i>Mense scolastiche - prestazioni e di servizi</i>		5.621,34	0,00	0,00	5.621,34	
		<i>Totale Classificazione</i> 04.06.1.103			5.621,34	0,00	0,00	5.621,34	

COMUNI DI PONZA
 Protocollo Pianifica MI. 98237/20223 del 26-06-2023
 Doc. Principales Class. 2.37 - Copia Documento

RESIDUI PASSIVI 2022

(Ordinati per ANNO RESIDUO, CLASSIFICAZIONE)

IMPEGNO		CAPITOLO	DESCRIZIONE	DESTINATARIO	IMPORTO	Variazioni +/-	IMPORTO Pagamenti	IMPORTO Da pagare	RIFERIM. EVASIONE
DATA	NUMERO								
07-10-2019 (A.R. 2019)	2019.550.1	72001.1	Impegno spesa per manifestazioni Città della cultura 2019 (RIF. DELIBERA: Anno 2019 Tipo DETERMINA Numero 358 * ESECUTIVA * Ufficio: FINANZIARIO0) <i>PROGETTO CITTA DELLA CULTURA REGIONE LAZIO CAP ENTRATA 29803</i>	5811 - COMUNE DI SAN FELICE CIRCEO	51.963,00	0,00	0,00	51.963,00	
		<i>Totale Classificazione</i>			51.963,00	0,00	0,00	51.963,00	
		05.02.1.104			51.963,00	0,00	0,00	51.963,00	
02-08-2019 (A.R. 2019)	2019.487.1	92200.1	impegno spesa per evento istituzionale progetto mediterraneo (RIF. DELIBERA: Anno 2019 Tipo DETERMINA Numero 333 * ESECUTIVA * Ufficio: AFFARI GENERALI0) <i>Interventi nel campo turistico manifestazioni varie di intrattenimento e promozione turistica</i>		2.000,00	0,00	0,00	2.000,00	
		<i>Totale Classificazione</i>			2.000,00	0,00	0,00	2.000,00	
		07.01.1.103			2.000,00	0,00	0,00	2.000,00	

COMUNE DI PONZA
 Protocollo Pianificazione MI. 98237/2023 del 203-067-2023
 Doc. Principale - Class. 2.37 - Copia Documento

RESIDUI PASSIVI 2022

(Ordinati per ANNO RESIDUO, CLASSIFICAZIONE)

IMPEGNO		CAPITOLO	DESCRIZIONE	DESTINATARIO	IMPORTO	Variazioni +/-	IMPORTO Pagamenti	IMPORTO Da pagare	RIFERIM. EVASIONE
DATA	NUMERO								
13-04-2019 (A.R. 2019)	2019.126.1	107607.1	DETERMINA A CONTRARRE PER AFFIDAMENTO, TRAMITE RICHIESTA DI OFFERTA ART. 36 D. LGS. 50/2016 E SS.MM. (RIF. DELIBERA: Anno 2020 Tipo DETERMINA Numero 71 * ESECUTIVA * Ufficio: LAVORI PUBBLICIO)		1.351,41	0,00	0,00	1.351,41	
			<i>Altri beni di consumo</i>		1.351,41	0,00	0,00	1.351,41	
11-12-2019 (A.R. 2019)	2019.739.1	109700.1	IMPEGNO SPESA PER RICOVERO ANIMALI		95,00	0,00	0,00	95,00	
			<i>SERVIZIO RICOVERO ANIMALI (CANILI)</i>		95,00	0,00	0,00	95,00	
		<i>Totali Classificazione</i>							
		08.01.1.103			1.446,41	0,00	0,00	1.446,41	
14-04-2019 (A.R. 2019)	2019.140.1	97600.1	Interventi di adeguamento e messa in sicurezza del patrimonio stradale cittadino - CONTRIBUT (RIF. DELIBERA: Anno 2019 Tipo DETERMINA Numero 150 * ESECUTIVA * Ufficio: URBANISTICO)		4.579,02	0,00	0,00	4.579,02	

COMUNE DI PONZA
 Protocollo Pianifica N. 98237/2023 del 203-067-2023
 Doc. Principale - Classe 2.37 - Copia Documento

RESIDUI PASSIVI 2022

(Ordinati per ANNO RESIDUO, CLASSIFICAZIONE)

IMPEGNO		CAPITOLO	DESCRIZIONE	DESTINATARIO	IMPORTO	Variazioni +/-	IMPORTO Pagamenti	IMPORTO Da pagare	RIFERIM. EVASIONE
DATA	NUMERO								
19-12-2019 (A.R. 2019)	2019.703.1	97600.1	FORNITURA DI MATERIALE PER LAVORI IN AMMINISTRAZIONE DIRETTA - ESTENSIONE AFFIDAMENTO FORNITURA ED I (RIF. DELIBERA: Anno 2019 Tipo DETERMINA Numero 456 * ESECUTIVA * Ufficio: LAVORI PUBBLICIO) <i>Manutenzione ordinaria delle strade comunali - prestazione di servizi</i>	5591 - MAZZELLA S.R.L.	1.262,52	0,00	0,00	1.262,52	
		Totale Classificazione			5.841,54	0,00	0,00	5.841,54	
		08.02.1.103			5.841,54	0,00	0,00	5.841,54	
17-08-2019 (A.R. 2019)	2019.506.1	126201.1	OGGETTO: DETERMINA A CONTRARRE PER L'ACQUISTO SU MEPA DI N. 1 DISPOSITIVO PER LA RACCOLTA SELLETTIV (RIF. DELIBERA: Anno 2019 Tipo DETERMINA Numero 325 * ESECUTIVA * Ufficio: AFFARI GENERALIO) <i>SPESE PER RACCOLTA DIFFERENZIA TA FINANZIATA CON CONTRIBUTO PROVINCIA ENTRATA 22101</i>		17.738,20	0,00	0,00	17.738,20	
		Totale Classificazione			17.738,20	0,00	0,00	17.738,20	
		09.03.1.103			17.738,20	0,00	0,00	17.738,20	

COMUNE DI PONZA
 Protocollo Pianifica MI. 98237/20223 del 203-067-20223
 Doc. Principale - Class. 203 - Copia Documento

RESIDUI PASSIVI 2022

(Ordinati per ANNO RESIDUO, CLASSIFICAZIONE)

IMPEGNO		CAPITOLO	DESCRIZIONE	DESTINATARIO	IMPORTO	Variazioni +/-	IMPORTO Pagamenti	IMPORTO Da pagare	RIFERIM. EVASIONE
DATA	NUMERO								
17-06-2020 (A.R. 2019)	2019.2020314.1	121600.1	INCARICO DIREZIONE LAVORI E COORDINAMENTO SICUREZZA DE MEO (RIF. DELIBERA: Anno 2020 Tipo DETERMINA Numero 1 * ESECUTIVA * Ufficio: SEGRETARIO)	4725 - BERARDI FRANCESCO	13.195,52	0,00	2.283,84	10.911,68	
03-07-2020 (A.R. 2019)	2019.2020343.1	121600.1	LAVORI RECUPERO EDILIZIA COLLETTORE FOGNARIO DE MEO AFFIDAMENTO LAVORI CRIMAC (RIF. DELIBERA: Anno 2021 Numero 4 Data 18-08-2021)	5306 - CRIMAC COSTRUZIONI SRL	102.036,00	0,00	18.282,00	83.754,00	
03-07-2020 (A.R. 2019)	2019.2020344.1	121600.1	SPESE GENERALI RIENTRANTI NELLE SOMME A DISPOSIZIONE LAVORI DE MEO (RIF. DELIBERA: Anno 2021 Numero 4 Data 18-08-2021)		64.768,48	0,00	0,00	64.768,48	
			<i>Fognature comunali - prestazioni se rvizi CAP. 502 ENTRATA</i>		180.000,00	0,00	20.565,84	159.434,16	
		Totale Classificazione			180.000,00	0,00	20.565,84	159.434,16	
		09.04.1.103			180.000,00	0,00	20.565,84	159.434,16	

COMUNE DI PONZA
 Protocollo Pianifica N. 98237/2023 del 26-06-2023
 Doc. Principale - Class. 2.3 - Copia Documento

RESIDUI PASSIVI 2022

(Ordinati per ANNO RESIDUO, CLASSIFICAZIONE)

IMPEGNO		CAPITOLO	DESCRIZIONE	DESTINATARIO	IMPORTO	Variazioni +/-	IMPORTO Pagamenti	IMPORTO Da pagare	RIFERIM. EVASIONE
DATA	NUMERO								
27-08-2019 (A.R. 2019)	2019.507.1	121620.1	OGGETTO: DETERMINA A CONTRARRE PER L'ACQUISTO SU MEPA DI N. 1 DISPOSITIVO PER LA RACCOLTA SELLETTIV (RIF. DELIBERA: Anno 2019 Tipo DETERMINA Numero 325 * ESECUTIVA * Ufficio: AFFARI GENERALI0)		2.855,40	0,00	0,00	2.855,40	
31-12-2019 (A.R. 2019)	2019.746.1	121620.1	IMPEGNO SPESA PER RACCOLTA DIFFERENZOIATA <i>SPESE PER POTENZ. RACCOLTA DIFFERENZIATA CONTR. PROV. (ENTRATA 221.02)</i>		6.690,26	0,00	0,00	6.690,26	
		<i>Totale Classificazione</i>			9.545,66	0,00	0,00	9.545,66	
		09.04.1.104			9.545,66	0,00	0,00	9.545,66	
30-05-2019 (A.R. 2019)	2019.355.1	103600.1	RECEPIMENTO DELIBERAZIONE DI G.C. NT° 111 DEL 31 AGOSTO 2017 SULLA NON INTERRUZIONE DEL SERVIZIO DI T (RIF. DELIBERA: Anno 2019 Tipo DETERMINA Numero 328 * ESECUTIVA * Ufficio: AFFARI GENERALI0)	5109 - SCHIAFFINI TRAVEL S.P.A.	38.983,15	0,00	0,00	38.983,15	

COMUNE DI PONZA
 Protocollo Pianifica N. 98237/2023 del 26-06-2023
 Doc. Principale - Classe 2.37 - Copia Documento

RESIDUI PASSIVI 2022

(Ordinati per ANNO RESIDUO, CLASSIFICAZIONE)

IMPEGNO		CAPITOLO	DESCRIZIONE	DESTINATARIO	IMPORTO	Variazioni +/-	IMPORTO Pagamenti	IMPORTO Da pagare	RIFERIM. EVASIONE
DATA	NUMERO								
20-08-2019 (A.R. 2019)	2019.484.1	103600.1	IMPEGNO PER RECUPERO IVA TRASPORTI (RIF. DELIBERA: Anno 2021 Tipo DETERMINA Numero 427 * ESECUTIVA * Ufficio: LAVORI PUBBLICIO) <i>Servizio di pubblico trasporto - prestazione di servizi (IVA)</i>	5753 - AUTOLINEE PONZA S.R.L.	18.000,00	0,00	0,00	18.000,00	
					56.983,15	0,00	0,00	56.983,15	
		<i>Totale Classificazione</i>			56.983,15	0,00	0,00	56.983,15	
		10.02.1.103							
05-01-2019 (A.R. 2019)	2019.14.1	101200.1	Lavori di manutenzione straordinaria impianti di pubblica illuminazione (RIF. DELIBERA: Anno 2019 Tipo DETERMINA Numero 29 * ESECUTIVA * Ufficio: URBANISTICO)	5142 - LAZIO IMPIANTI DI BARONE RAFFAELE	1.210,00	0,00	0,00	1.210,00	
06-02-2019 (A.R. 2019)	2019.38.1	101200.1	IMPEGNO SPESA NON SOGGETTO A DODICESIMI PER MANUTENZIONE IMPIANTI PUBBLICA ILLUMINAZIONE (RIF. DELIBERA: Anno 2022 Tipo DETERMINA Numero 242 * ESECUTIVA * Ufficio: SEGRETARIO)		30.943,60	0,00	6.049,16	24.894,44	
			<i>Mantenimento e funzionamento uffici addetti all'illuminazione pubblica - prestazione di se</i>		32.153,60	0,00	6.049,16	26.104,44	

COMUNE DI PONZA
 Protocollo Pianificazione MI. 988237/20223 del 203-067-20223
 Doc. Principale - Class. 2.37 - Copia Documento

RESIDUI PASSIVI 2022

(Ordinati per ANNO RESIDUO, CLASSIFICAZIONE)

IMPEGNO		CAPITOLO	DESCRIZIONE	DESTINATARIO	IMPORTO	Variazioni +/-	IMPORTO Pagamenti	IMPORTO Da pagare	RIFERIM. EVASIONE
DATA	NUMERO								
26-11-2019 (A.R. 2019)	2019.641.1	101400.1	MPEGNO SPESA ANNO 2019 PER FORNITURA ENERGIA ELETTRICA IN FAVORE DELLA SOCIETA' S.E.P. SPA, SU SALDO (RIF. DELIBERA: Anno 2019 Tipo DETERMINA Numero 412 * ESECUTIVA * Ufficio: SEGRETARIO)	4874 - SOCIETA' ELETTRICA PONZESE S.P.A.	227.208,55	0,00	0,00	227.208,55	
			<i>Consumo di energia elettrica per la pubblica illuminazione - prestazione di servizi</i>		227.208,55	0,00	0,00	227.208,55	
		Totale Classificazione			259.362,15	0,00	6.049,16	253.312,99	
		10.05.1.103							
31-07-2019 (A.R. 2019)	2019.422.1	145400.1	Determinazione di impegno spesa per quota di compartecipazione retta struttura riabilitativa RSA Vil (RIF. DELIBERA: Anno 2021 Tipo DETERMINA Numero 161 * ESECUTIVA * Ufficio: AFFARI GENERALI)	5525 - VILLA DEGLI ULIVI	993,53	0,00	0,00	993,53	

COMUNE DI PONZA
 Protocollo Pianifica Nr. 98237/20223 del 203-067-20223
 Doc. Principale - Class. 237 - Copia Documento

RESIDUI PASSIVI 2022

(Ordinati per ANNO RESIDUO, CLASSIFICAZIONE)

IMPEGNO		CAPITOLO	DESCRIZIONE	DESTINATARIO	IMPORTO	Variazioni +/-	IMPORTO Pagamenti	IMPORTO Da pagare	RIFERIM. EVASIONE
DATA	NUMERO								
18-07-2019 (A.R. 2019)	2019.431.1	145400.1	Determinazione di impegno spesa per quota di compartecipazione 2019. Distretto LT/5CIG:ZE92926388 (RIF. DELIBERA: Anno 2020 Tipo DETERMINA Numero 191 * ESECUTIVA * Ufficio: SERVIZI SOCIALIO)	5568 - COMUNE DI GAETA	6.156,00	0,00	0,00	6.156,00	
18-07-2019 (A.R. 2019)	2019.432.1	145400.1	DETERMINAZIONE DI IMPEGNO SPESA RISORSE PER COMPARTICIPAZIONE RETTA UTENTE RICOVERATO PRESSO LA STRU (RIF. DELIBERA: Anno 2019 Tipo DETERMINA Numero 280 * ESECUTIVA * Ufficio: SERVIZI SOCIALIO)	6325 - SACRO CUORE	1.757,13	0,00	0,00	1.757,13	
18-07-2019 (A.R. 2019)	2019.433.1	145400.1	DETERMINA DI IMPEGNO SPESA RISORSE PER RETTA UTENTE RICOVERATO PRESSO LA STRUTTURA RIABILITATIVA POG (RIF. DELIBERA: Anno 2020 Tipo DETERMINA Numero 107 * ESECUTIVA * Ufficio: SEGRETARIO0)	6670 - MINTURNO POGGIO DUCALE	4.279,93	0,00	0,00	4.279,93	

RESIDUI PASSIVI 2022

(Ordinati per ANNO RESIDUO, CLASSIFICAZIONE)

IMPEGNO		CAPITOLO	DESCRIZIONE	DESTINATARIO	IMPORTO	Variazioni +/-	IMPORTO Pagamenti	IMPORTO Da pagare	RIFERIM. EVASIONE
DATA	NUMERO								
18-07-2019 (A.R. 2019)	2019.434.1	145400.1	Determinazione di impegno spesa risorse per compartecipazione retta per utente ricoverato presso la (RIF. DELIBERA: Anno 2020 Tipo DETERMINA Numero 244 * ESECUTIVA * Ufficio: SEGRETARIO0)	5164 - DOMUS AUREA	171,31	0,00	0,00	171,31	
07-10-2019 (A.R. 2019)	2019.553.1	145400.1	Progetto sociale attivo per la sorveglianza dei minori presso le scuole del territorio a.s. 2019-2 <i>Istituzioni varie per servizi socia LI CAP. 171 E 503 ENTRATA</i>		2.086,46	0,00	1.710,98	375,48	
		<i>Totale Classificazione</i>			15.444,36	0,00	1.710,98	13.733,38	
		12.02.1.104			15.444,36	0,00	1.710,98	13.733,38	
00-05-2019 (A.R. 2019)	2019.358.1	244603.1	Intervento di messa in sicurezza da rischio idrogeologico, per il contenimento energetico ed il risa (RIF. DELIBERA: Anno 2022 Tipo DETERMINA Numero 414 * ESECUTIVA * Ufficio: LAVORI PUBBLICIO) <i>MESSA IN SICUREZZA PLESSO SCOLASTICO SANTA MARIA FINANZIAMENTO REGIONALE (ENTRATA 22200)</i>	5622 - R&R CONSULTING - ING. INTEGR. SRL	21.394,16	0,00	12.434,24	8.959,92	
		<i>Totale Classificazione</i>			21.394,16	0,00	12.434,24	8.959,92	
		04.01.2.202			21.394,16	0,00	12.434,24	8.959,92	

COMUNE DI PONZA
 Protocollo Pianificazione NI. 98237/20223 del 203-067-20223
 Doc. Principale - 2.37 - Copia Documento

RESIDUI PASSIVI 2022

(Ordinati per ANNO RESIDUO, CLASSIFICAZIONE)

IMPEGNO		CAPITOLO	DESCRIZIONE	DESTINATARIO	IMPORTO	Variazioni +/-	IMPORTO Pagamenti	IMPORTO Da pagare	RIFERIM. EVASIONE
DATA	NUMERO								
30-05-2019 (A.R. 2019)	2019.359.1	309403.1	Servizio di progettazione definitiva/esecutiva, direzione lavori e coordinamento della sicurezza in (1.Servizio di progettazione definitiva/esecutiva, direzione lavori e coordinamento della sicurezza in) (2.Servizio di progettazione definitiva/esecut ... <i>CONSOLIDAMENTO DELLA FALESIA I N LOCALITA' CALA FONTE I STRA LCIO ENTARTA 90706</i>	5153 - CAVELLI SERGIO	5.310,20	0,00	0,00	5.310,20	
04-05-2019 (A.R. 2019)	2019.320.1	326000.1	DETERMINA A CONTRARRE PER AFFIDAMENTO DEL SERVIZIO DI PULIZIA E CUSTODIA CIMITERO COMUNALE TRAMITE P (RIF. DELIBERA: Anno 2020 Tipo DETERMINA Numero 263 * ESECUTIVA * Ufficio: SEGRETARIO0)		5.310,20	0,00	0,00	5.310,20	
09-09-2019 (A.R. 2019)	2019.510.1	326000.1	IMPEGNO SPESA PER SISTEMAZIONE AULA SCOLASTICA (RIF. DELIBERA: Anno 2019 Tipo DETERMINA Numero 340 * ESECUTIVA * Ufficio: SEGRETARIO0)	5692 - EDILPONZA DI DEL VECCHIO IGNAZIO E DE LUCA VINCENZO	3.050,00	0,00	0,00	3.050,00	

RESIDUI PASSIVI 2022

(Ordinati per ANNO RESIDUO, CLASSIFICAZIONE)

IMPEGNO		CAPITOLO	DESCRIZIONE	DESTINATARIO	IMPORTO	Variazioni +/-	IMPORTO Pagamenti	IMPORTO Da pagare	RIFERIM. EVASIONE
DATA	NUMERO								
15-11-2019 (A.R. 2019)	2019.610.1	326000.1	<p>CONDUZIONE E MANUTENZIONE ORDINARIA E STRAORDINARIA DEGLI IMPIANTI DI SOLLEVAMENTO A SERVIZIO DEGLI (RIF. DELIBERA: Anno 2019 Tipo DETERMINA Numero 405 * ESECUTIVA * Ufficio: LAVORI PUBBLICIO)</p> <p><i>Opere di urbanizzazione primaria e secondaria finanziate con i proventi delle concessioni</i></p>		4.013,95	0,00	0,00	4.013,95	
00-07-2019 (A.R. 2019)	2019.420.1	326002.1	<p>Federalismo demaniale culturale â€” Attivazione procedure per il trasferimento non oneroso al patrimon (RIF. DELIBERA: Anno 2019 Tipo DETERMINA Numero 265 * ESECUTIVA * Ufficio: URBANISTICA0)</p> <p><i>REALIZZAZIONE OPERE DI URBANIZZAZIONE PRIMARIA FINANZIATE CON I PROVENTI DEL CONDONO EDILIZIO</i></p>	4725 - BERARDI FRANCESCO	12.480,00	0,00	0,00	12.480,00	
01-12-2019 (A.R. 2019)	2019.741.1	326005.1	<p>LOTTA ALL'ABUSIVISMO</p> <p><i>SPESA DA LOTTA ABUSIVISMO EDILIZIO - ENTR.87803 DEST. ARREDO URBANO -MAN. SPAZI PIAZZE - A</i></p>		20.000,00	0,00	3.190,79	16.809,21	
		Totale Classificazione			53.143,92	0,00	3.190,79	49.953,13	
		08.01.2.202							

COMUNE DI PONZA
 Protocollo Pianificazione N. 98237/2023 del 203-067-2023
 Doc. Principale - Class. 2.37 - Doppia Documentazione

RESIDUI PASSIVI 2022

(Ordinati per ANNO RESIDUO, CLASSIFICAZIONE)

IMPEGNO		CAPITOLO	DESCRIZIONE	DESTINATARIO	IMPORTO	Variazioni +/-	IMPORTO Pagamenti	IMPORTO Da pagare	RIFERIM. EVASIONE
DATA	NUMERO								
23-10-2019 (A.R. 2019)	2019.595.1	316202.1	LAVORI DI ADEGUAMENTO E MESSA IN SICUREZZA DELL'EDIFICIO SEDE DEL COMUNE DI PONZA APPROVAZIONE PRO (RIF. DELIBERA: Anno 2019 Tipo DETERMINA Numero 381 * ESECUTIVA * Ufficio: LAVORI PUBBLICIO) <i>CONTRIBUTO MINISTERIALE (D.L. CRESCITA) PER EFFICIENTAMENTO ENERGETICO E SVILUPPO TERRITORI</i>		50.000,00	0,00	25.000,00	25.000,00	
04-06-2019 (A.R. 2019)	2019.316206880.1	316206.1	Servizio di progettazione definitiva ed esecutiva, coordinamento per lasic. e d.l. CALA GAETANO (RIF. DELIBERA: Anno 2019 Tipo DETERMINA Numero 232 * ESECUTIVA * Ufficio: URBANISTICO)		3.733,72	0,00	0,00	3.733,72	
06-07-2019 (A.R. 2019)	2019.316206428.1	316206.1	MESSA IN SICUREZZA CALA GAETANO 20% RESTANTE PARTE GIA EROGATA (RIF. DELIBERA: Anno 2020 Tipo DETERMINA Numero 201 * ESECUTIVA * Ufficio: LAVORI PUBBLICIO) <i>CONTRIBUTO MINISTERIALE MESSA IN SICUREZZA FALESIA CALA GAETANO L.205/2017 (ENTRATA 90715)</i>		33.139,54	0,00	4.214,06	28.925,48	
		<i>Totale Classificazione</i>			36.873,26	0,00	4.214,06	32.659,20	
		09.02.2.202			86.873,26	0,00	29.214,06	57.659,20	
TOTALE ANNO RESIDUO 2019					996.195,87	-10.000,60	91.118,69	895.076,58	

COMUNE DI PONZA
 Protocollo Pianificazione MI. 98237/2023 del 203-057-2023
 Doc. Principale - Class. 2.37 - Doppia Documentazione

RESIDUI PASSIVI 2022

(Ordinati per ANNO RESIDUO, CLASSIFICAZIONE)

IMPEGNO		CAPITOLO	DESCRIZIONE	DESTINATARIO	IMPORTO	Variazioni +/-	IMPORTO Pagamenti	IMPORTO Da pagare	RIFERIM. EVASIONE
DATA	NUMERO								
24-11-2020 (A.R. 2020)	2020.600555.1	600.1	Acquisto software per la gestione dei tributi maggiori IMU - TASI - TARI- 2020 (RIF. DELIBERA: Anno 2020 Tipo DETERMINA Numero 434 * ESECUTIVA * Ufficio: FINANZIARIO)	5801 - KIBERNETES S.R.L.	1.572,30	0,00	0,00	1.572,30	
			<i>Gestione uffici - acquisto di beni</i>		1.572,30	0,00	0,00	1.572,30	
1-12-2020 (A.R. 2020)	2020.659.1	3500.1	IMPEGNO SPESA ORGANO DI CONTROLLO OIV		8.000,00	0,00	0,00	8.000,00	
			<i>SPESA PER IL FINANZIAMENTO DEGLI ORGANI DI CONTROLLO INTERNO</i>		8.000,00	0,00	0,00	8.000,00	
		<i>Totale Classificazione</i>			9.572,30	0,00	0,00	9.572,30	
		01.01.1.103							
1-12-2020 (A.R. 2020)	2020.657.1	147200.1	IMPEGNO SPESA PER PRODUTTIVITA' 2020 (RIF. DELIBERA: Anno 2021 Tipo DETERMINA Numero 548 * ESECUTIVA * Ufficio: SEGRETARIO)	6240 - DIPENDENTI VARI	30.237,52	0,00	0,00	30.237,52	
			<i>FONDO PRODUTTIVITA'</i>		30.237,52	0,00	0,00	30.237,52	
		<i>Totale Classificazione</i>			30.237,52	0,00	0,00	30.237,52	
		01.02.1.101							

COMUNE DI PONZA
 Protocollo Pianificazione MI. 998237/20223 del 203-067-20223
 Doc. Principali - Class. 2.137 - Copia Documento

RESIDUI PASSIVI 2022

(Ordinati per ANNO RESIDUO, CLASSIFICAZIONE)

IMPEGNO		CAPITOLO	DESCRIZIONE	DESTINATARIO	IMPORTO	Variazioni +/-	IMPORTO Pagamenti	IMPORTO Da pagare	RIFERIM. EVASIONE
DATA	NUMERO								
24-11-2020 (A.R. 2020)	2020.820055.1	8200.1	Acquisto software per la gestione dei tributi maggiori IMU - TASI - TARI- 2020 (RIF. DELIBERA: Anno 2020 Tipo DETERMINA Numero 434 * ESECUTIVA * Ufficio: FINANZIARIO0) <i>Gestione uffici - acquisto di beni</i>	5801 - KIBERNETES S.R.L.	826,50	0,00	0,00	826,50	
24-11-2020 (A.R. 2020)	2020.820755.1	8207.1	Acquisto software per la gestione dei tributi maggiori IMU - TASI - TARI- 2020 (RIF. DELIBERA: Anno 2020 Tipo DETERMINA Numero 434 * ESECUTIVA * Ufficio: FINANZIARIO0) <i>Altri beni di consumo</i>	5801 - KIBERNETES S.R.L.	773,20	0,00	0,00	773,20	
		Totale Classificazione 01.02.1.103			1.599,70	0,00	0,00	1.599,70	
31-12-2020 (A.R. 2020)	2020.668.1	15203.1	IMPEGNO SPESE POSTE ITALIANE S.P.A. (RIF. DELIBERA: Anno 2021 Tipo DETERMINA Numero 92 * ESECUTIVA * Ufficio: FINANZIARIO0)	4877 - UFFICIO POSTALE PONZA	16,00	0,00	0,00	16,00	
31-12-2020 (A.R. 2020)	2020.673.1	15203.1	IMPEGNO PER FILI XML (RIF. DELIBERA: Anno 2021 Tipo DETERMINA Numero 109 * ESECUTIVA * Ufficio: S.U.A.P.0) <i>Posta, telefono e telegrafo</i>		202,00	0,00	0,00	202,00	
					218,00	0,00	0,00	218,00	

COMUNE DI PONZA
 Protocollo Pianificazione N. 98237/20223 del 203-067-20223
 Doc. 22.37 - Copia Documento

RESIDUI PASSIVI 2022

(Ordinati per ANNO RESIDUO, CLASSIFICAZIONE)

IMPEGNO		CAPITOLO	DESCRIZIONE	DESTINATARIO	IMPORTO	Variazioni +/-	IMPORTO Pagamenti	IMPORTO Da pagare	RIFERIM. EVASIONE
DATA	NUMERO								
24-03-2020 (A.R. 2020)	2020.108.1	15206.1	Lavori di riparazione del furgone Piaggio Porter targato EG 867 YP di proprietà comunale â€ Determina (RIF. DELIBERA: Anno 2020 Tipo DETERMINA Numero 108 * ESECUTIVA * Ufficio: LAVORI PUBBLICIO)	6771 - MAGGIACOMO GIUSEPPE	1.923,99	0,00	0,00	1.923,99	
31-07-2020 (A.R. 2020)	2020.387.1	15206.1	DETERMINA A CONTRARRE PER LA FORNITURA, TRAMITE PROCEDURA SUL PORTALE â€MERCATO ELETTRONICO DELLA PUB (RIF. DELIBERA: Anno 2020 Tipo DETERMINA Numero 308 * ESECUTIVA * Ufficio: AFFARI GENERALIO) <i>spese diverse: acquisto di beni di consumo, abbonamenti a riviste, spese di aggiornamento</i>		4.900,00	0,00	0,00	4.900,00	
21-04-2020 (A.R. 2020)	2020.125.1	15600.1	IMPEGNO SPESA PER COMMISSIONI SPESE TESORERIA ANNO 2020 (RIF. DELIBERA: Anno 2021 Tipo DETERMINA Numero 219 * ESECUTIVA * Ufficio: FINANZIARIO) <i>Servizio di tesoreria - spese diverse</i>	5453 - SO.GE.R.T.	9.659,00	0,00	0,00	9.659,00	
		Totale Classificazione			16.700,99	0,00	0,00	16.700,99	
		01.03.1.103							

 COMUNE DI PONZA
 Protocollo Pianificazione MI. 98237/20223 del 203-067-20223
 Doc. Puntigale - Class. 2.37 - Copia Documento

RESIDUI PASSIVI 2022

(Ordinati per ANNO RESIDUO, CLASSIFICAZIONE)

IMPEGNO		CAPITOLO	DESCRIZIONE	DESTINATARIO	IMPORTO	Variazioni +/-	IMPORTO Pagamenti	IMPORTO Da pagare	RIFERIM. EVASIONE
DATA	NUMERO								
06-11-2020 (A.R. 2020)	2020.543.1	19000.1	IMPEGNO PER IVA SU DETERMINA 240/2019 ALLARGAMENTO PLATEA CONTRIBUTIVA 2014-2018	5801 - KIBERNETES S.R.L.	10.878,00	0,00	0,00	10.878,00	
02-11-2020 (A.R. 2020)	2020.549.1	19000.1	Servizio di supporto all'Ufficio Tributi finalizzato al recupero evasione IMU 2015 - CIG:Z6F2A60EB (RIF. DELIBERA: Anno 2020 Tipo DETERMINA Numero 424 * ESECUTIVA * Ufficio: FINANZIARIO)	5801 - KIBERNETES S.R.L.	20.000,00	0,00	0,00	20.000,00	
30-11-2020 (A.R. 2020)	2020.19000580.1	19000.1	IMPEGNO SPESA PER POSTALIZZAZIONE (RIF. DELIBERA: Anno 2021 Tipo DETERMINA Numero 124 * ESECUTIVA * Ufficio: FINANZIARIO)		966,40	0,00	0,00	966,40	
			<i>Riscossione dei tributi comunali - prestazione di servizi (canoni da corrispondere per conto)</i>		31.844,40	0,00	0,00	31.844,40	
		Totale Classificazione 01.04.1.103			31.844,40	0,00	0,00	31.844,40	
01-12-2020 (A.R. 2020)	2020.679.1	20202.1	RIMBORSO TRIBUTI IN ATTO (RIF. DELIBERA: Anno 2022 Tipo DETERMINA Numero 105 * ESECUTIVA * Ufficio: FINANZIARIO)	6127 - UTENTI VARI	3.000,00	0,00	0,00	3.000,00	
			<i>Tributi non dovuti</i>		3.000,00	0,00	0,00	3.000,00	
		Totale Classificazione 01.04.1.110			3.000,00	0,00	0,00	3.000,00	

COMUNE DI PONZA
 Protocollo Pianificazione N. 98237/2023 del 203-067-2023
 Doc. Primitives - Class. 2.3 - Copia Documento

RESIDUI PASSIVI 2022

(Ordinati per ANNO RESIDUO, CLASSIFICAZIONE)

IMPEGNO		CAPITOLO	DESCRIZIONE	DESTINATARIO	IMPORTO	Variazioni +/-	IMPORTO Pagamenti	IMPORTO Da pagare	RIFERIM. EVASIONE
DATA	NUMERO								
09-09-2020 (A.R. 2020)	2020.444.1	25000 . 1	Servizio di supporto tecnico-amministrativo al Responsabile del servizio per le attività afferenti I (RIF. DELIBERA: Anno 2020 Tipo DETERMINA Numero 466 * ESECUTIVA * Ufficio: URBANISTICO)	5120 - GURATTI ROBERTO	8.425,10	0,00	0,00	8.425,10	
08-10-2020 (A.R. 2020)	2020.491.1	25000 . 1	supporto tecnico amministrativo guratti luglio settembre (RIF. DELIBERA: Anno 2020 Tipo DETERMINA Numero 365 * ESECUTIVA * Ufficio: URBANISTICO)	5120 - GURATTI ROBERTO	1.423,60	0,00	0,00	1.423,60	
			<i>Ufficio tecnico - prestazione di servizi - pagamento alle unita' inserite nel progetto p</i>		9.848,70	0,00	0,00	9.848,70	
05-02-2020 (A.R. 2020)	2020.48.1	25001 . 1	IMPEGNO SPESA PER VARIANTE MANUTENZIONE INTERVENTO LAVORI RIQUALIFICAZIONE NUCLEO ANTICO		17.227,49	0,00	0,00	17.227,49	
			<i>Manutenzione ordinaria immobili</i>		17.227,49	0,00	0,00	17.227,49	

COMUNE DI PONZA
 Protocollo Pianificazione MI. 998237/202233 del 2023-067-202233
 Doc. Municipale - Class. 2.2.37 - Copia Documento

RESIDUI PASSIVI 2022

(Ordinati per ANNO RESIDUO, CLASSIFICAZIONE)

IMPEGNO		CAPITOLO	DESCRIZIONE	DESTINATARIO	IMPORTO	Variazioni +/-	IMPORTO Pagamenti	IMPORTO Da pagare	RIFERIM. EVASIONE
DATA	NUMERO								
29-07-2020 (A.R. 2020)	2020.385.1	25400.1	Servizio di formazione tecnica per lâ€™uso del â€œportale integrato per la pianificazione del Demanio e (RIF. DELIBERA: Anno 2021 Tipo DETERMINA Numero 123 * ESECUTIVA * Ufficio: DEMANIO0)		401,20	0,00	0,00	401,20	
			<i>Studi, progettazioni, direzion e lav ori e collaudi a mezzo d i professio nisti esterni per</i>		401,20	0,00	0,00	401,20	
		<i>Totale Classificazione</i>			27.477,39	0,00	0,00	27.477,39	
		01.06.1.103							
22-09-2020 (A.R. 2020)	2020.452.1	53.1	REFERENDUM CONFERMATIVO DEL 20 - 21 SETTEMBRE 2020. DETERMINAZIONE A CONTRARRE AI SENSI DELL'ART. 36 (RIF. DELIBERA: Anno 2021 Tipo DETERMINA Numero 321 * ESECUTIVA * Ufficio: DEMOGRAFICO)	6831 - S.Z.MULTISERVICE SR	921,20	0,00	0,00	921,20	
			<i>ACQUISTO BENI E SERVIZI PER CO NSULTAZIONI ELETTORALI</i>		921,20	0,00	0,00	921,20	
		<i>Totale Classificazione</i>			921,20	0,00	0,00	921,20	
		01.07.1.103							

RESIDUI PASSIVI 2022

(Ordinati per ANNO RESIDUO, CLASSIFICAZIONE)

IMPEGNO		CAPITOLO	DESCRIZIONE	DESTINATARIO	IMPORTO	Variazioni +/-	IMPORTO Pagamenti	IMPORTO Da pagare	RIFERIM. EVASIONE
DATA	NUMERO								
23-10-2020 (A.R. 2020)	2020.521.1	56600.1	DETERMINA A CONTRARRE PER AFFIDAMENTO, TRAMITE PROCEDURA SUL PORTALE MERCATO ELETTRONICO DELLA PUBBL (RIF. DELIBERA: Anno 2021 Tipo DETERMINA Numero 112 * ESECUTIVA * Ufficio: LAVORI PUBBLICIO)		8.894,74	0,00	0,00	8.894,74	
			<i>Gestione scuole materne - pres tazio ne di servizi</i>		8.894,74	0,00	0,00	8.894,74	
		<i>Totale Classificazione</i> 04.01.1.103			8.894,74	0,00	0,00	8.894,74	
06-02-2020 (A.R. 2020)	2020.50.1	107602.1	Lavori di pulizia del canale di scolo in loc.t S. Maria Fosso della Linguana - Determina a co (RIF. DELIBERA: Anno 2020 Tipo DETERMINA Numero 66 * ESECUTIVA * Ufficio: UFFICIO AMBIENTE0)		2.090,00	0,00	0,00	2.090,00	

RESIDUI PASSIVI 2022

(Ordinati per ANNO RESIDUO, CLASSIFICAZIONE)

IMPEGNO		CAPITOLO	DESCRIZIONE	DESTINATARIO	IMPORTO	Variazioni +/-	IMPORTO Pagamenti	IMPORTO Da pagare	RIFERIM. EVASIONE
DATA	NUMERO								
03-06-2020 (A.R. 2020)	2020.295.1	107602.1	DETERMINAZIONE A CONTRARRE EX ART. 32, COMMA 2, DEL D.LGS. N. 50/2016 ED IMPEGNO DI SPESA PER A (RIF. DELIBERA: Anno 2020 Tipo DETERMINA Numero 217 * ESECUTIVA * Ufficio: LAVORI PUBBLICIO) <i>IMPIEGO DI FONDI PER LA PULIZI A DELLE SPIAGGE.=</i>		28.910,00	0,00	0,00	28.910,00	
02-03-2020 (A.R. 2020)	2020.83.1	107607.1	IMPEGNO SPESA PER SANIFICAZIONE AMBIENTI (RIF. DELIBERA: Anno 2020 Tipo DETERMINA Numero 304 * ESECUTIVA * Ufficio: LAVORI PUBBLICIO) <i>Altri beni di consumo</i>	5816 - ECOSAN ITALIA SRL	1.192,83	0,00	0,00	1.192,83	
04-03-2020 (A.R. 2020)	2020.107.1	109700.1	PROGETTO "EcoLIFE PONDERATO" IMPEGNO SPESA COMPETENZE ANNUALITA' 2020 (RIF. DELIBERA: Anno 2020 Tipo DETERMINA Numero 458 * ESECUTIVA * Ufficio: SEGRETARIO) <i>SERVIZIO RICOVERO ANIMALI (CANILI)</i>		2.500,00	0,00	0,00	2.500,00	
		Totale Classificazione							
		08.01.1.103			34.692,83	0,00	0,00	34.692,83	

COMUNE DI PONZA
 Protocollo Pianificazione N. 98237/2023 del 203-067-2023
 Doc. Principale - Class. 2.37 - Spesa Documenti

RESIDUI PASSIVI 2022

(Ordinati per ANNO RESIDUO, CLASSIFICAZIONE)

IMPEGNO		CAPITOLO	DESCRIZIONE	DESTINATARIO	IMPORTO	Variazioni +/-	IMPORTO Pagamenti	IMPORTO Da pagare	RIFERIM. EVASIONE
DATA	NUMERO								
03-06-2020 (A.R. 2020)	2020.296.1	97600.1	DETERMINAZIONE A CONTRARRE EX ART. 32, COMMA 2, DEL D.LGS. N. 50/2016 ED IMPEGNO DI SPESA PER A (RIF. DELIBERA: Anno 2020 Tipo DETERMINA Numero 217 * ESECUTIVA * Ufficio: LAVORI PUBBLICIO)		9.090,00	0,00	0,00	9.090,00	
23-07-2020 (A.R. 2020)	2020.364.1	97600.1	Lavori di sistemazione della Strada di accesso alla Vecchia Miniera la Fontana a tutela della pubbli (RIF. DELIBERA: Anno 2020 Tipo DETERMINA Numero 284 * ESECUTIVA * Ufficio: DEMANIO0)	4998 - EDILFENICIA S.R.L.	1.500,00	0,00	0,00	1.500,00	
			<i>Manutenzione ordinaria delle strade comunali - prestazione di servizi</i>		10.590,00	0,00	0,00	10.590,00	
		Totale Classificazione			10.590,00	0,00	0,00	10.590,00	
		08.02.1.103							
01-01-2020 (A.R. 2020)	2020.1.1	126200.1	CONFERIMENTO INCARICO PROFESSIONALE DI DIRETTORE DELL'ESECUZIONE DEL CONTRATTO (DEC) DEL SERVIZIO D (RIF. DELIBERA: Anno 2022 Tipo DETERMINA Numero 425 * ESECUTIVA * Ufficio: SEGRETARIO0)	6772 - VETERE FRANCESCO	20.020,04	0,00	13.346,64	6.673,40	

 COMUNE DI PONZA
 Protocollo Pianificazione N. 98237/20223 del 203-067-20223
 Doc. Principale - Class. 2.37 - Copia Documento

RESIDUI PASSIVI 2022

(Ordinati per ANNO RESIDUO, CLASSIFICAZIONE)

IMPEGNO		CAPITOLO	DESCRIZIONE	DESTINATARIO	IMPORTO	Variazioni +/-	IMPORTO Pagamenti	IMPORTO Da pagare	RIFERIM. EVASIONE
DATA	NUMERO								
09-04-2020 (A.R. 2020)	2020.121.1	126200.1	SERVIZIO DELLA GESTIONE INTEGRATA DEI SERVIZI DI IGIENE URBANA E SERVIZI AGGIUNTIVI NEL COMUNE DI (RIF. DELIBERA: Anno 2020 Tipo DETERMINA Numero 130 * ESECUTIVA * Ufficio: UFFICIO AMBIENTE0)	5309 - DIODORO ECOLOGIA S.R.L.	162.369,72	0,00	129.438,12	32.931,60	
			<i>Gestione servizio smaltimento rifiuti solidi urbani interni - Prestazione di servizi</i>		182.389,76	0,00	142.784,76	39.605,00	
		Totale Classificazione 09.03.1.103			182.389,76	0,00	142.784,76	39.605,00	
04-06-2020 (A.R. 2020)	2020.315.1	122000.1	SERVIZIO DI "FORNITURA A NOLEGGIO DI BAGNI CHIMICI PER IL PERIODO 26 GIUGNO/26 AGOSTO 2020 - DETERMI (RIF. DELIBERA: Anno 2020 Tipo DETERMINA Numero 241 * ESECUTIVA * Ufficio: UFFICIO AMBIENTE0)	5793 - TAILORSANSRL	29.890,00	0,00	0,00	29.890,00	
			<i>BAGNI CHIMICI PRESTAZIONE DI SERVIZI</i>		29.890,00	0,00	0,00	29.890,00	
		Totale Classificazione 09.04.1.103			29.890,00	0,00	0,00	29.890,00	

RESIDUI PASSIVI 2022

(Ordinati per ANNO RESIDUO, CLASSIFICAZIONE)

IMPEGNO		CAPITOLO	DESCRIZIONE	DESTINATARIO	IMPORTO	Variazioni +/-	IMPORTO Pagamenti	IMPORTO Da pagare	RIFERIM. EVASIONE
DATA	NUMERO								
08-09-2020 (A.R. 2020)	2020.434.1	101400.1	IMPEGNO SPESA ANNO 2020 S.E.P. I SEMESTRE (RIF. DELIBERA: Anno 2020 Tipo DETERMINA Numero 405 * ESECUTIVA * Ufficio: AFFARI GENERALIO)	4874 - SOCIETA' ELETTRICA PONZESE S.P.A.	16.758,68	0,00	0,00	16.758,68	
05-11-2020 (A.R. 2020)	2020.539.1	101400.1	IMPEGNO SPESA ANNO 2020 PER FORNITURA ENERGIA ELETTRICA IN FAVORE DELLA SOCIETA' S.E.P. SPA.CIG: -- (RIF. DELIBERA: Anno 2021 Tipo DETERMINA Numero 135 * ESECUTIVA * Ufficio: AFFARI GENERALIO)	4874 - SOCIETA' ELETTRICA PONZESE S.P.A.	63.555,96	0,00	0,00	63.555,96	
			<i>Consumo di energia elettrica per la pubblica illuminazione - prestazione di servizi</i>		80.314,64	0,00	0,00	80.314,64	
		Totale Classificazione			80.314,64	0,00	0,00	80.314,64	
		10.05.1.103			80.314,64	0,00	0,00	80.314,64	
05-05-2020 (A.R. 2020)	2020.281.1	145400.1	Test sierologici virus Covid-19 in ambienti di lavoro e per soggetti a rischio "Determina a contrar (RIF. DELIBERA: Anno 2022 Tipo DETERMINA Numero 3 * ESECUTIVA * Ufficio: URBANISTICA0)	5822 - POLIAMBULATORI GAMED SRL	9.516,00	0,00	0,00	9.516,00	

COMUNI DI PONZA
 Protocollo Pianificazione N. 98237/20223 del 203-067-20223
 Doc. Principale - Class. 2.37 - Copia Documento

RESIDUI PASSIVI 2022

(Ordinati per ANNO RESIDUO, CLASSIFICAZIONE)

IMPEGNO		CAPITOLO	DESCRIZIONE	DESTINATARIO	IMPORTO	Variazioni +/-	IMPORTO Pagamenti	IMPORTO Da pagare	RIFERIM. EVASIONE
DATA	NUMERO								
03-12-2020 (A.R. 2020)	2020.587.1	145400.1	impegno di spesa anno 2020 RSA "Minturno Poggio Ducale" della T.E.A.R. Srl. CIG: Z242C5219C (RIF. DELIBERA: Anno 2021 Tipo DETERMINA Numero 133 * ESECUTIVA * Ufficio: AFFARI GENERALIO)	6670 - MINTURNO POGGIO DUCALE	832,34	0,00	0,00	832,34	
04-12-2020 (A.R. 2020)	2020.596.1	145400.1	IMPEGNO SPESA PER PUC 2020 (RIF. DELIBERA: Anno 2022 Tipo DETERMINA Numero 144 * ESECUTIVA * Ufficio: AFFARI GENERALIO)		6.786,47	0,00	400,00	6.386,47	
04-12-2020 (A.R. 2020)	2020.597.1	145400.1	RETТА DOMUS AUREA (RIF. DELIBERA: Anno 2021 Tipo DETERMINA Numero 134 * ESECUTIVA * Ufficio: AFFARI GENERALIO)	5164 - DOMUS AUREA	134,42	0,00	0,00	134,42	
04-12-2020 (A.R. 2020)	2020.598.1	145400.1	SOTTO IMPEGNO PUC (RIF. DELIBERA: Anno 2022 Tipo DETERMINA Numero 144 * ESECUTIVA * Ufficio: AFFARI GENERALIO)		6.072,86	0,00	0,00	6.072,86	
04-12-2020 (A.R. 2020)	2020.599.1	145400.1	IMPEGNO SPESA PER RETTA VILLA DEGLI ULIVI SOGEPI		4.569,95	0,00	0,00	4.569,95	
			<i>Istituzioni varie per servizi socio LI CAP. 171 E 503 ENTRA TA</i>		27.912,04	0,00	400,00	27.512,04	
		Totale Classificazione			27.912,04	0,00	400,00	27.512,04	
		12.02.1.104							

COMUNE DI PONZA
 Protocollo Pianificazione N. 98237/20223 del 203-067-20223
 Doc. Principale - Class. - Copia Documento

RESIDUI PASSIVI 2022

(Ordinati per ANNO RESIDUO, CLASSIFICAZIONE)

IMPEGNO		CAPITOLO	DESCRIZIONE	DESTINATARIO	IMPORTO	Variazioni +/-	IMPORTO Pagamenti	IMPORTO Da pagare	RIFERIM. EVASIONE
DATA	NUMERO								
31-07-2020 (A.R. 2020)	2020.390.1	168806.1	Affidamento del Servizio di Revisione Generale e Rifacimento della Numerazione Civica Esterna ed Int (1.Affidamento del Servizio di Revisione Generale e Rifacimento della Numerazione Civica Esterna ed Int) (2.Affidamento del Servizio di Revisione Gen ...		225.407,66	0,00	102.256,85	123.150,81	
			<i>TOPONOMASTICA E NUMERAZIONE CIVICA - CENSIMENTO CIMITERIALE ENTRATA 54003</i>		225.407,66	0,00	102.256,85	123.150,81	
		<i>Totale Classificazione</i>			225.407,66	0,00	102.256,85	123.150,81	
		12.09.1.103							
31-08-2020 (A.R. 2020)	2020.400.1	100800.1	IMPEGNO SPESA PER MATERIALI ILLUMINAZIONE CISTERNA DRAGONARA		3.500,00	0,00	0,00	3.500,00	
			<i>Mantenimento e funzionamento uffici addetti all'illuminazione pubblica - acquisto di beni</i>		3.500,00	0,00	0,00	3.500,00	
		<i>Totale Classificazione</i>			3.500,00	0,00	0,00	3.500,00	
		17.01.1.103							

COMUNE DI PONZA
 Protocollo Pianifica N. 98231/20223 del 203-067-20223
 Doc. Primitivo - Class. 2.37 - Copia Documento

RESIDUI PASSIVI 2022

(Ordinati per ANNO RESIDUO, CLASSIFICAZIONE)

IMPEGNO		CAPITOLO	DESCRIZIONE	DESTINATARIO	IMPORTO	Variazioni +/-	IMPORTO Pagamenti	IMPORTO Da pagare	RIFERIM. EVASIONE
DATA	NUMERO								
19-05-2020 (A.R. 2020)	2020.258.1	230100.1	DETERMINA A CONTRARRE ED INDIZIONE DI PROCEDURA DI AFFIDAMENTO DIRETTO, PRECEDUTA DA INDAGINE DI MER (RIF. DELIBERA: Anno 2021 Tipo DETERMINA Numero 493 * ESECUTIVA * Ufficio: LAVORI PUBBLICIO)		129.037,96	0,00	0,00	129.037,96	
25-06-2020 (A.R. 2020)	2020.337.1	230100.1	AFFIDAMENTO DEI SERVIZI DI PROGETTAZIONE DEFINITIVA, ESECUTIVA, DEL COORDINAMENTO DELLA SICUREZZA IN (RIF. DELIBERA: Anno 2020 Tipo DETERMINA Numero 336 * ESECUTIVA * Ufficio: LAVORI PUBBLICIO)		806,39	0,00	0,00	806,39	
08-09-2020 (A.R. 2020)	2020.438.1	230100.1	AGGIUDICAZIONE TRATTATIVA DIRETTA SU MEPA AI SENSI AI SENSI DELL'ART. 36 COMMA 2 LETT. A) DEL DLGS 1 (RIF. DELIBERA: Anno 2020 Tipo DETERMINA Numero 330 * ESECUTIVA * Ufficio: LAVORI PUBBLICIO)	6829 - CORNIA LUCA	36.720,94	0,00	0,00	36.720,94	
			<i>SPESE PER FINANZIARE I LAVORI DI SISTEMAZIONE DEL PLESSO SCOLASTICO DI VIA CAVATELLA DA</i>		166.565,29	0,00	0,00	166.565,29	
		Totale Classificazione							
		01.06.2.202			166.565,29	0,00	0,00	166.565,29	

COMUNE DI PONZA
 Protocollo Pianifica N. 98237/20223 del 203-067-20223
 Doc. Principale - Classe 2.37 - Copia Documento

RESIDUI PASSIVI 2022

(Ordinati per ANNO RESIDUO, CLASSIFICAZIONE)

IMPEGNO		CAPITOLO	DESCRIZIONE	DESTINATARIO	IMPORTO	Variazioni +/-	IMPORTO Pagamenti	IMPORTO Da pagare	RIFERIM. EVASIONE
DATA	NUMERO								
25-02-2021 (A.R. 2020)	2020.2021601	244603.1	IMPEGNO SPESA COMMISSIONE GIUDICATRICE (RIF. DELIBERA: Anno 2021 Tipo DETERMINA Numero 80 * ESECUTIVA * Ufficio: LAVORI PUBBLICIO) <i>MESSA IN SICUREZZA PLESSO SCOL ASTICO SANTA MARIA FINANZIAME NTO REGIONALE (ENTRATA 22200)</i>		1.500,00	0,00	0,00	1.500,00	
		<i>Totale Classificazione</i>			1.500,00	0,00	0,00	1.500,00	
		04.01.2.202			1.500,00	0,00	0,00	1.500,00	
30-12-2020 (A.R. 2020)	2020.689.1	267001.1	IMPEGNO DEFINITIVO PROGETTAZIONE (1.PARIFICAZIONE CONTO DEL TESORIERE ANNO 2022 - FITTIZIA PER RIACCERTAMENTO RESIDUI) (RIF. DELIBERA: Anno 2021 Tipo DETERMINA Numero 248 * ESECUTIVA * Ufficio: SEGRETARIO0) <i>CONTRIBUTO REGIONALE RIQUALIFI CAZIONE E MESSA IN SICUREZZA P IAZZA CHIESA DEI MARTIRI AL PO</i>	6820 - SOMMESE ANGELO	5.685,99	-919,81	0,00	4.766,18	
		<i>Totale Classificazione</i>			5.685,99	-919,81	0,00	4.766,18	
		05.01.2.202			5.685,99	-919,81	0,00	4.766,18	
14-02-2021 (A.R. 2020)	2020.2021571	309403.1	IMPEGNO SPESA COMMISSIONE GIUDICATRICE (RIF. DELIBERA: Anno 2021 Numero 81 Data 25-02-2021) <i>CONSOLIDAMENTO DELLA FALESIA I N LOCALITA' CALA FONTE I STRA LCIO ENTARTA 90706</i>		1.500,00	0,00	0,00	1.500,00	
					1.500,00	0,00	0,00	1.500,00	

COMUNI DI PONZA
 Protocollo Pianificazione N. 98237/2023 del 203-067-2023
 Doc. Esig. - Class. 2.3/5 Copia Documento

RESIDUI PASSIVI 2022

(Ordinati per ANNO RESIDUO, CLASSIFICAZIONE)

IMPEGNO		CAPITOLO	DESCRIZIONE	DESTINATARIO	IMPORTO	Variazioni +/-	IMPORTO Pagamenti	IMPORTO Da pagare	RIFERIM. EVASIONE
DATA	NUMERO								
10-07-2020 (A.R. 2020)	2020.354.1	326000.1	AFFIDAMENTO DEL SERVIZIO DI PULIZIA E CUSTODIA CIMITERO COMUNALE TRAMITE PROCEDURA SUL PORTALE A€M.E. (RIF. DELIBERA: Anno 2021 Tipo DETERMINA Numero 266 * ESECUTIVA * Ufficio: AFFARI GENERALI)	5827 - EUREKA S.R.L.	238,23	0,00	0,00	238,23	
22-12-2020 (A.R. 2020)	2020.667.1	326000.1	IMPEGNO PER COOFINANZIAMENTO A CARICO COMUNE RIQUALIFICAZIONE ENERGETICA PLURIFUNZIONALE MUSEO (RIF. DELIBERA: Anno 2020 Tipo GIUNTA Numero 33 Data 28-02-2020)	6127 - UTENTI VARI	20.000,00	0,00	0,00	20.000,00	
			<i>Opere di urbanizzazione primaria e secondaria finanziate con i proventi delle concessioni</i>		20.238,23	0,00	0,00	20.238,23	
30-12-2020 (A.R. 2020)	2020.695.1	326002.1	COOFINANZIAMENTO LAVORI PLESSO SCOLASTICO CAVATELLA		13.500,00	0,00	0,00	13.500,00	
			<i>REALIZZAZIONE OPERE DI URBANIZZAZIONE PRIMARIA FINANZIATE CON I PROVENTI DEL CONDONO EDI</i>		13.500,00	0,00	0,00	13.500,00	
		Totale Classificazione			35.238,23	0,00	0,00	35.238,23	
		08.01.2.202							

COMUNE DI PONZA
 Protocollo Pianificazione N. 98237/20223 del 203-067-20223
 Doc. Principale - Class. 2.37 - Copia Documento

RESIDUI PASSIVI 2022

(Ordinati per ANNO RESIDUO, CLASSIFICAZIONE)

IMPEGNO		CAPITOLO	DESCRIZIONE	DESTINATARIO	IMPORTO	Variazioni +/-	IMPORTO Pagamenti	IMPORTO Da pagare	RIFERIM. EVASIONE
DATA	NUMERO								
16-10-2020 (A.R. 2020)	2020.497.1	309405.1	Fondo per lo Sviluppo e la Coesione (FSC) 2014/2020 "Piano Operativo "Ambiente". Interventi di dife (RIF. DELIBERA: Anno 2020 Tipo DETERMINA Numero 375 * ESECUTIVA * Ufficio: SEGRETARIO0)	6799 - SIMONCELLI DAVID	90.646,98	0,00	0,00	90.646,98	
10-12-2020 (A.R. 2020)	2020.684.1	309405.1	APPALTO SPIAGGIA CHJIAIA DI LUNA <i>IMPIEGO DELLA SOMMA CONCESSA QUALE CONTRIBUTO REGIONALE PER LA MESSA IN SICUREZZA FALESIA</i>		169.353,02	0,00	0,00	169.353,02	
		<i>Totale Classificazione</i>			260.000,00	0,00	0,00	260.000,00	
		08.02.2.202			260.000,00	0,00	0,00	260.000,00	
10-12-2020 (A.R. 2020)	2020.643.1	316203.1	SERVIZI TECNICI RELATIVI ALLA SORVEGLIANZA LAVORI PRESSO I CANTIERI NAVALI DI DONNA - MANUTENZIONE O (RIF. DELIBERA: Anno 2021 Tipo DETERMINA Numero 254 * ESECUTIVA * Ufficio: SEGRETARIO0)	5839 - STUDIO TECNICO NAVALE DI RUSSO	7.728,70	0,00	0,00	7.728,70	

 COMUNI DI PONZA
 Protocollo Pianificazione MI. 98237/20223 del 203-067-20223
 Doc. Principale - Class. 2.37 - Copia Documento

RESIDUI PASSIVI 2022

(Ordinati per ANNO RESIDUO, CLASSIFICAZIONE)

IMPEGNO		CAPITOLO	DESCRIZIONE	DESTINATARIO	IMPORTO	Variazioni +/-	IMPORTO Pagamenti	IMPORTO Da pagare	RIFERIM. EVASIONE
DATA	NUMERO								
30-12-2020 (A.R. 2020)	2020.644.1	316203.1	SERVIZIO DI COMUNICAZIONE E PROGETTAZIONE digitale PROGETTO ISOLA ECOLOGICA MOBILE â€” BARCA A BARCA â€” (RIF. DELIBERA: Anno 2021 Tipo DETERMINA Numero 76 * ESECUTIVA * Ufficio: SEGRETARIO0)	5840 - REC COMUNICAZIONI S.R.L.	22.190,00	0,00	0,00	22.190,00	
			<i>contributo ecologia mobile pro getto barca a barca CONTRIBUTO PROGETTO INTERCOMUNALE RACC.</i>		29.918,70	0,00	0,00	29.918,70	
31-05-2020 (A.R. 2020)	2020.262.1	316204.1	Affidamento dei Servizi Tecnici di Progettazione Esecutiva, Direzione Lavori e Coordinamento per la (RIF. DELIBERA: Anno 2022 Tipo DETERMINA Numero 392 * ESECUTIVA * Ufficio: LAVORI PUBBLICIO)		27.947,30	0,00	0,00	27.947,30	

COMUNE DI PONZA
 Protocollo Pianifica Nr. 98237/2023 del 203-067-2023
 Doc. Pianificale - Class. 2.37 - Copia Documento

RESIDUI PASSIVI 2022

(Ordinati per ANNO RESIDUO, CLASSIFICAZIONE)

IMPEGNO DATA	NUMERO	CAPITOLO	DESCRIZIONE	DESTINATARIO	IMPORTO	Variazioni +/-	IMPORTO Pagamenti	IMPORTO Da pagare	RIFERIM. EVASIONE
13-10-2020 (A.R. 2020)	2020.496.1	316204.1	Affidamento dei Servizi Tecnici di Progettazione Esecutiva, Direzione Lavori e Coordinamento per la (1. Affidamento dei Servizi Tecnici di Progettazione Esecutiva, Direzione Lavori e Coordinamento per la) (RIF. DELIBERA: Anno 2022 Tipo DETERMINA Numer ...	5213 - TWECEO S.R.L.	8.174,53	0,00	0,00	8.174,53	
10-12-2020 (A.R. 2020)	2020.682.1	316204.1	APPALTO FOSSO LINGUANA CONTRIBUTO REGIONALE (1.APPALTO FOSSO LINGUANA CONTRIBUTO REGIONALE) (RIF. DELIBERA: Anno 2021 Tipo DETERMINA Numero 501 * ESECUTIVA * Ufficio: LAVORI PUBBLICIO)		16.383,64	0,00	2.341,96	14.041,68	
			<i>CONTRIBUTO REGIONALE FOSSO LINGUANA ENTRATA (90710)</i>		52.505,47	0,00	2.341,96	50.163,51	
05-02-2020 (A.R. 2020)	2020.3162064.1	316206.1	progettazione definitiva ed esecutiva, coordinamento per la sicurezza e direzione lavori dell'Intervento (RIF. DELIBERA: Anno 2022 Tipo DETERMINA Numero 247 * ESECUTIVA * Ufficio: LAVORI PUBBLICIO)	6763 - VALLE GIANLUCA	60.945,81	0,00	36.567,52	24.378,29	

RESIDUI PASSIVI 2022

(Ordinati per ANNO RESIDUO, CLASSIFICAZIONE)

IMPEGNO		CAPITOLO	DESCRIZIONE	DESTINATARIO	IMPORTO	Variazioni +/-	IMPORTO Pagamenti	IMPORTO Da pagare	RIFERIM. EVASIONE
DATA	NUMERO								
05-02-2020 (A.R. 2020)	2020.316206	12.1 316206.1	per gli incentivi di cui all'art.113 commi 3 e 4 del DLgs n.50/2016 ed IRAP, a valere sull'importo a (RIF. DELIBERA: Anno 2020 Tipo DETERMINA Numero 54 * ESECUTIVA * Ufficio: LAVORI PUBBLICIO)		16.517,26	0,00	0,00	16.517,26	
03-04-2020 (A.R. 2020)	2020.316206	13.1 316206.1	T.D. INDAGINI GEOGNOSTICHE CALA GAETANO (RIF. DELIBERA: Anno 2020 Tipo DETERMINA Numero 465 * ESECUTIVA * Ufficio: LAVORI PUBBLICIO)	5818 - SONGEO SRL	14.982,82	0,00	0,00	14.982,82	
03-04-2020 (A.R. 2020)	2020.316206	14.1 316206.1	T.D. INDAGINI GEOLOGICHE DET. IMPEGNO N. 120/2020 (RIF. DELIBERA: Anno 2021 Tipo DETERMINA Numero 67 * ESECUTIVA * Ufficio: LAVORI PUBBLICIO)		382,92	0,00	0,00	382,92	
09-04-2020 (A.R. 2020)	2020.316206	18.1 316206.1	DEL SERVIZIO DI SUPPORTO SPECIALISTICO FINALIZZATO ALL'ESPLETAMENTO ED ESECUZIONE DELL'APPALTO DELL'		24.440,59	0,00	0,00	24.440,59	

COMUNE DI PONZA
 Protocollo Pianificazione MI. 98237/20223 del 203-067-20223
 Doc. Pianificazione - Class. 37 - Copia Documento

RESIDUI PASSIVI 2022

(Ordinati per ANNO RESIDUO, CLASSIFICAZIONE)

IMPEGNO		CAPITOLO	DESCRIZIONE	DESTINATARIO	IMPORTO	Variazioni +/-	IMPORTO Pagamenti	IMPORTO Da pagare	RIFERIM. EVASIONE
DATA	NUMERO								
25-05-2020 (A.R. 2020)	2020.316206280.1	316206.1	DETERMINA A CONTRARRE SUPPORTO AL RUP CALA GAETANO (RIF. DELIBERA: Anno 2020 Tipo DETERMINA Numero 283 * ESECUTIVA * Ufficio: LAVORI PUBBLICIO)		20.837,60	0,00	0,00	20.837,60	
30-06-2020 (A.R. 2020)	2020.316206341.1	316206.1	ALL'ATTUAZIONE DI UN PROGRAMMA DI INDAGINI GEOGNOSTICHE PER L'INTERVENTO DI MESSA IN SICUREZZA DEL (RIF. DELIBERA: Anno 2020 Tipo DETERMINA Numero 465 * ESECUTIVA * Ufficio: LAVORI PUBBLICIO)	5818 - SONGEO SRL	7.069,94	0,00	0,00	7.069,94	
			CONTRIBUTO MINISTERIALE MESSA IN SICUREZZA FALESIA CALA GAET ANO L.205/2017 (ENTRATA 90715)		145.176,94	0,00	36.567,52	108.609,42	

COMUNE DI PONZA
 Protocollo Pianifica Nr. 98237/20223 del 26-06-2023
 Doc. Principale - Class. 2.37 - Copia Documenti

RESIDUI PASSIVI 2022

(Ordinati per ANNO RESIDUO, CLASSIFICAZIONE)

IMPEGNO		CAPITOLO	DESCRIZIONE	DESTINATARIO	IMPORTO	Variazioni +/-	IMPORTO Pagamenti	IMPORTO Da pagare	RIFERIM. EVASIONE
DATA	NUMERO								
30-12-2020 (A.R. 2020)	2020.688.1	316210.1	INTERVENTI PROTEZIONE CIVILE COSTONE CIMITERO (1.INTERVENTI PROTEZIONE CIVILE COSTONE CIMITERO) (2.INTERVENTI PROTEZIONE CIVILE COSTONE CIMITERO) (RIF. DELIBERA: Anno 2022 Tipo DETERMINA Numero 166 * ESECUTIVA * Ufficio: LAVORI PUBBLICIO) <i>CONTRIBUTO REGIONALE PERICOLO DISTACCO COSTONE DI TERRENO E MASSI A MONTE CIMITERO - PIANO</i>		29.135,33	0,00	25.198,81	3.936,52	
					29.135,33	0,00	25.198,81	3.936,52	
30-12-2020 (A.R. 2020)	2020.686.1	316211.1	INTERVENTI INTERA ISOLA PROTEZIONE CIVILE (1.INTERVENTI INTERA ISOLA PROTEZIONE CIVILE) (2.INTERVENTI INTERA ISOLA PROTEZIONE CIVILE) (RIF. DELIBERA: Anno 2022 Tipo DETERMINA Numero 239 * ESECUTIVA * Ufficio: LAVORI PUBBLICIO) <i>OSTRUZIONE E SOVRACCARICO DELL E CANALETTE DI SCOLO DELLE ACQUE INTERA ISOLA - PIANO INVES</i>		27.139,88	0,00	23.451,93	3.687,95	
					27.139,88	0,00	23.451,93	3.687,95	
		<i>Totale Classificazione</i>							
		09.02.2.202			283.876,32	0,00	87.560,22	196.316,10	

COMUNE DI PONZA
 Protocollo Pianifica N. 98237/2023 del 203-057-2023
 Doc. Principale - Class. 2.3

RESIDUI PASSIVI 2022

(Ordinati per ANNO RESIDUO, CLASSIFICAZIONE)

IMPEGNO		CAPITOLO	DESCRIZIONE	DESTINATARIO	IMPORTO	Variazioni +/-	IMPORTO Pagamenti	IMPORTO Da pagare	RIFERIM. EVASIONE
DATA	NUMERO								
23-04-2020 (A.R. 2020)	2020.147.1	900500.1	IMPEGNO PER CENSIMENTO 2019 GIRA CON REVERSALE N. 279/2020 (RIF. DELIBERA: Anno 2020 Tipo DETERMINA Numero 186 * ESECUTIVA * Ufficio: AFFARI GENERALI0) <i>Spese per servizi per conto di terzi</i>		100,52	0,00	0,00	100,52	
		<i>Totale Classificazione</i>			100,52	0,00	0,00	100,52	
		99.01.7.702			100,52	0,00	0,00	100,52	
TOTALE ANNO RESIDUO 2020					1.477.911,52	-919,81	333.001,83	1.143.989,88	

COMUNE DI PONZA
 Protocollo Pianifica Nr. 98237/20223 del 203-067-20223
 Doc. Principale - Class. 2.37 - Copia Documento

RESIDUI PASSIVI 2022

(Ordinati per ANNO RESIDUO, CLASSIFICAZIONE)

IMPEGNO		CAPITOLO	DESCRIZIONE	DESTINATARIO	IMPORTO	Variazioni +/-	IMPORTO Pagamenti	IMPORTO Da pagare	RIFERIM. EVASIONE
DATA	NUMERO								
31-03-2021 (A.R. 2021)	2021.109.1	600.1	Fornitura di n. 2 fascia tricolore e n. 3 sottomano per scrivania. Determina a contrarre e Assunzion (RIF. DELIBERA: Anno 2022 Tipo DETERMINA Numero 289 * ESECUTIVA * Ufficio: AFFARI GENERALI0)	5134 - PREMIUM FORTE S.R.L.	578,69	0,00	0,00	578,69	
20-08-2021 (A.R. 2021)	2021.597.1	600.1	Servizio di: ricostruzione e riclassificazione dell'€™inventario dei beni nel nuovo sistema di contabi (RIF. DELIBERA: Anno 2021 Tipo DETERMINA Numero 388 * ESECUTIVA * Ufficio: SEGRETARIO0)	7052 - APS GESTIONI SRL	17.375,00	0,00	0,00	17.375,00	
			<i>Gestione uffici - acquisto di beni</i>		17.953,69	0,00	0,00	17.953,69	
08-09-2021 (A.R. 2021)	2021.630.1	1404.1	RIMBORSO SPESE AMMINISTRATORI PER ESPLETAMENTO COMPITI ISTITUZIONALI AL DI FUORI DEL COMUNE DI RAPPRE (RIF. DELIBERA: Anno 2021 Tipo DETERMINA Numero 381 * ESECUTIVA * Ufficio: FINANZIARIO0)	6127 - UTENTI VARI	3.000,00	0,00	1.611,00	1.389,00	
			<i>Indennità di missione e rimborso spese forzose al sindaco, agli assessori</i>		3.000,00	0,00	1.611,00	1.389,00	

COMUNE DI PONZA
 Protocollo Pianificazione MI. 98237/20223 del 203-067-20223
 Doc. Principale - Class. 2.37 - Copia Documento

RESIDUI PASSIVI 2022

(Ordinati per ANNO RESIDUO, CLASSIFICAZIONE)

IMPEGNO		CAPITOLO	DESCRIZIONE	DESTINATARIO	IMPORTO	Variazioni +/-	IMPORTO Pagamenti	IMPORTO Da pagare	RIFERIM. EVASIONE
DATA	NUMERO								
31-12-2021 (A.R. 2021)	2021.856.1	3500.1	SPESA PER IL FINANZIAMENTO DEGLI ORGANI DI CONTROLLO INTERNO <i>SPESA PER IL FINANZIAMENTO DEGLI ORGANI DI CONTROLLO INTERNO</i>		5.000,00	0,00	0,00	5.000,00	
31-12-2021 (A.R. 2021)	2021.857.1	3503.1	GETTONI DI PRESENZA CONSIGLIERI COMUNALI (RIF. DELIBERA: Anno 2017 Tipo CONSIGLIO Numero 27 Data 26-06-2017) <i>INDENNITA' GETTONI DI PRESENZA CONSIGLIERI COMUNALI</i>		2.500,00	0,00	0,00	2.500,00	
31-07-2021 (A.R. 2021)	2021.548.1	3504.1	Spese di rappresentanza Manifestazione denominata "Santo Patrono San Silverio" (RIF. DELIBERA: Anno 2021 Tipo DETERMINA Numero 324 * ESECUTIVA * Ufficio: SEGRETARIO) <i>SPESE DI RAPPRESENTANZA</i>	5909 - RISTORANTE LA SCOGLIERA	660,00	0,00	0,00	660,00	
		<i>Totale Classificazione</i>			29.113,69	0,00	1.611,00	27.502,69	
		01.01.1.103							

COMUNE DI PONZA
 Protocollo Pianifica N. 98237/20223 del 203-067-20223
 Doc. Primario - Class. 27 - Copia Documento

RESIDUI PASSIVI 2022

(Ordinati per ANNO RESIDUO, CLASSIFICAZIONE)

IMPEGNO		CAPITOLO	DESCRIZIONE	DESTINATARIO	IMPORTO	Variazioni +/-	IMPORTO Pagamenti	IMPORTO Da pagare	RIFERIM. EVASIONE
DATA	NUMERO								
30-06-2021 (A.R. 2021)	2021.529.1	147200.1	IMPEGNO DI SPESA E LIQUIDAZIONE PER LAVORO STRAORDINARIO AL PERSONALE DELLA POLIZIA LOCALE à€" GENNAIO (RIF. DELIBERA: Anno 2021 Tipo DETERMINA Numero 293 * ESECUTIVA * Ufficio: POLIZIA LOCALE0)	6240 - DIPENDENTI VARI	2.285,96	0,00	0,00	2.285,96	
			FONDO PRODUTTIVITA'		2.285,96	0,00	0,00	2.285,96	
09-08-2021 (A.R. 2021)	2021.593.1	147206.1	IMPEGNO SPESA PER STIPENDI 2021		687,33	0,00	0,00	687,33	
			CONTRIBUTI C/ENTE POSIZIONI ORGANIZZATIVE		687,33	0,00	0,00	687,33	
31-12-2021 (A.R. 2021)	2021.859.1	147209.1	CIIMPEGNO SPESA PER CONVENIONE SERVIZIO SEGRETERIA		25.000,00	0,00	0,00	25.000,00	
			SPESE CONVENZIONE SEGRETERIA		25.000,00	0,00	0,00	25.000,00	
		<i>Totale Classificazione</i>							
		01.02.1.101			27.973,29	0,00	0,00	27.973,29	
31-12-2021 (A.R. 2021)	2021.862.1	4.1	IRAP RETRIBUZIONI DI RISULTATO 2021		1.745,00	0,00	0,00	1.745,00	
			IRAP RETRIBUZIONE DI RISULTATO SEGRETARIO - POS. ORGANIZZATIVE		1.745,00	0,00	0,00	1.745,00	
		<i>Totale Classificazione</i>							
		01.02.1.102			1.745,00	0,00	0,00	1.745,00	

COMUNE DI PONZA
 Protocollo Pianificazione MI. 98237/20223 del 203-067-20223
 Doc. Principali - Class. 27 - Copia Documento

RESIDUI PASSIVI 2022

(Ordinati per ANNO RESIDUO, CLASSIFICAZIONE)

IMPEGNO		CAPITOLO	DESCRIZIONE	DESTINATARIO	IMPORTO	Variazioni +/-	IMPORTO Pagamenti	IMPORTO Da pagare	RIFERIM. EVASIONE
DATA	NUMERO								
06-05-2021 (A.R. 2021)	2021.153.1	8200.1	AFFIDAMENTO DELLA FORNITURA DI CANCELLERIA PER GLI UFFICI COMUNALI, IN FAVORE DELLA DITTA INDIVIDUAL (RIF. DELIBERA: Anno 2021 Tipo DETERMINA Numero 210 * ESECUTIVA * Ufficio: AFFARI GENERALIO) <i>Gestione uffici - acquisto di beni</i>	4217 - SANDOLO CIRO	4.163,98	0,00	0,00	4.163,98	
06-08-2021 (A.R. 2021)	2021.598.1	8203.1	Servizio di: ricostruzione e riclassificazione dell'€ TM inventario dei beni nel nuovo sistema di contabi (RIF. DELIBERA: Anno 2021 Tipo DETERMINA Numero 388 * ESECUTIVA * Ufficio: SEGRETARIO0)	7052 - APS GESTIONI SRL	3.000,00	0,00	0,00	3.000,00	
06-11-2021 (A.R. 2021)	2021.8203752.1	8203.1	IMPEGNO SPESA LINEE GUIDA AGID DOCUMENTI AMMINISTRATIVI (RIF. DELIBERA: Anno 2021 Tipo DETERMINA Numero 481 * ESECUTIVA * Ufficio: AFFARI GENERALIO) <i>Libri, riviste, stampati, cancelleria e varie</i>	5313 - MAGGIOLI SPA	120,16	0,00	0,00	120,16	
					3.120,16	0,00	0,00	3.120,16	

RESIDUI PASSIVI 2022

(Ordinati per ANNO RESIDUO, CLASSIFICAZIONE)

IMPEGNO		CAPITOLO	DESCRIZIONE	DESTINATARIO	IMPORTO	Variazioni +/-	IMPORTO Pagamenti	IMPORTO Da pagare	RIFERIM. EVASIONE
DATA	NUMERO								
04-11-2021 (A.R. 2021)	2021.708.1	9400.1	PROGETTO PONZA SUMMER FESTIVAL. AFFIDAMENTO PRESTAZIONI ARTISTICHE PER LA REALIZZAZIONE DEGLI EVENTI (RIF. DELIBERA: Anno 2021 Tipo DETERMINA Numero 475 * ESECUTIVA * Ufficio: AFFARI GENERALI0) <i>Congressi, convegni, celebrazi oni o noranze, ricevimenti, ge mellaggi - acquisto di beni</i>		8.000,00	0,00	0,00	8.000,00	
01-12-2021 (A.R. 2021)	2021.865.1	193602.2	IMPEGNO PER NOLEGGIO FOTOCOPIATRICI 2021 (1.PARIFICAZIONE CONTO DEL TESORIERE ANNO 2022 - FITTIZIA PER RIACCERTAMENTO RESIDUI) <i>NOLEGGIO FOTOCOPIATRICI</i>		12.200,00	-589,52	0,00	11.610,48	
00-08-2021 (A.R. 2021)	2021.599.1	193603.2	Servizio di: ricostruzione e riclassificazione dell'€ TM inventario dei beni nel nuovo sistema di contabi (RIF. DELIBERA: Anno 2021 Tipo DETERMINA Numero 388 * ESECUTIVA * Ufficio: SEGRETARIO0) <i>ABBONAMENTI A BANCHE DATI</i>	7052 - APS GESTIONI SRL	2.500,00	0,00	0,00	2.500,00	
					2.500,00	0,00	0,00	2.500,00	

RESIDUI PASSIVI 2022

(Ordinati per ANNO RESIDUO, CLASSIFICAZIONE)

IMPEGNO		CAPITOLO	DESCRIZIONE	DESTINATARIO	IMPORTO	Variazioni +/-	IMPORTO Pagamenti	IMPORTO Da pagare	RIFERIM. EVASIONE
DATA	NUMERO								
22-06-2021 (A.R. 2021)	2021.498.1	193606.1	Selezione Pubblica per esami per la copertura di n. 3 posti di Addetto Vigilanza (Agente di Polizia (RIF. DELIBERA: Anno 2021 Tipo DETERMINA Numero 284 * ESECUTIVA * Ufficio: SEGRETARIO0) <i>SERVIZI GENERALI: SPESE ECONOMALI</i>	5852 - ALBERGO DIFFUSO RISTORANTE DIECI MAGGIO	500,00	0,00	0,00	500,00	
					500,00	0,00	0,00	500,00	
22-06-2021 (A.R. 2021)	2021.497.1	193607.1	Selezione Pubblica per esami per la copertura di n. 3 posti di Addetto Vigilanza (Agente di Polizia (RIF. DELIBERA: Anno 2021 Tipo DETERMINA Numero 284 * ESECUTIVA * Ufficio: SEGRETARIO0) <i>INDENNITA' E RIMBORSO SPESE MISSIONI</i>		1.500,00	0,00	0,00	1.500,00	
					1.500,00	0,00	0,00	1.500,00	
07-05-2021 (A.R. 2021)	2021.156.1	193609.1	Affidamento del Servizio di Supporto Tecnico "Operativo e Informatico in favore della Effegi Srl (RIF. DELIBERA: Anno 2021 Tipo DETERMINA Numero 209 * ESECUTIVA * Ufficio: AFFARI GENERALI0) <i>SUPPORTO INFORMATICO GESTIONE OO.PP. BDAP, SIMOG, ARES</i>	5284 - EFFEGI SRL UNIPERSONALE	7.320,00	0,00	0,00	7.320,00	
					7.320,00	0,00	0,00	7.320,00	

COMUNE DI PONZA
 Protocollo Pianificazione N. 98237/20223 del 203-067-20223
 Doc. Principale - Class. 2.37 - Copia Documentario

RESIDUI PASSIVI 2022

(Ordinati per ANNO RESIDUO, CLASSIFICAZIONE)

IMPEGNO		CAPITOLO	DESCRIZIONE	DESTINATARIO	IMPORTO	Variazioni +/-	IMPORTO Pagamenti	IMPORTO Da pagare	RIFERIM. EVASIONE
DATA	NUMERO								
31-12-2021 (A.R. 2021)	2021.834.1	193610.1	IMPEGNO SPESA INCARICO PROTEZIONE DATI DPO (RIF. DELIBERA: Anno 2022 Tipo DETERMINA Numero 174 * ESECUTIVA * Ufficio: AFFARI GENERALI0)	6697 - MANCINI ANNALISA	356,60	0,00	0,00	356,60	
			<i>INCARICO RESPONSABILE PROTEZIONE DATI</i>		356,60	0,00	0,00	356,60	
		<i>Totale Classificazione</i> 01.02.1.103			39.660,74	-589,52	0,00	39.071,22	
31-12-2021 (A.R. 2021)	2021.868.1	16600.1	IMPEGNO IMPOSTE 2021 (RIF. DELIBERA: Anno 2022 Tipo DETERMINA Numero 430 * ESECUTIVA * Ufficio: SEGRETARIO0)		1.229,30	0,00	0,00	1.229,30	
			<i>Servizi finanziari - imposte e tasse</i>		1.229,30	0,00	0,00	1.229,30	
		<i>Totale Classificazione</i> 01.03.1.102			1.229,30	0,00	0,00	1.229,30	
16-03-2021 (A.R. 2021)	2021.78.1	15203.1	IMPEGNO SPESA PER SERVIZIO DI POSTALIZZAZIONE ATTI GIUDIZIARI AVVISI ACCERTAMENTO IMU E TASI 2015 C (RIF. DELIBERA: Anno 2021 Tipo DETERMINA Numero 124 * ESECUTIVA * Ufficio: FINANZIARIO0)	5801 - KIBERNETES S.R.L.	713,60	0,00	0,00	713,60	

COMUNE DI PONZA
 Protocollo Pianifica MI. 98237/2023 del 26-06-2023
 Doc. Principale
 Class. 2.37 - Copia Documento

RESIDUI PASSIVI 2022

(Ordinati per ANNO RESIDUO, CLASSIFICAZIONE)

IMPEGNO		CAPITOLO	DESCRIZIONE	DESTINATARIO	IMPORTO	Variazioni +/-	IMPORTO Pagamenti	IMPORTO Da pagare	RIFERIM. EVASIONE
DATA	NUMERO								
31-12-2021 (A.R. 2021)	2021.870.1	15203.1	IMPEGNO PER SPESE POSTALI (RIF. DELIBERA: Anno 2022 Tipo DETERMINA Numero 430 * ESECUTIVA * Ufficio: SEGRETARIO)		1.586,40	0,00	0,00	1.586,40	
			<i>Posta, telefono e telegrafo</i>		2.300,00	0,00	0,00	2.300,00	
31-10-2021 (A.R. 2021)	2021.668.1	15206.1	RINNOVO CERTIFICATO TESORERIA INFORMATICA ZEB3364F27 (RIF. DELIBERA: Anno 2021 Tipo DETERMINA Numero 417 * ESECUTIVA * Ufficio: FINANZIARIO)	5313 - MAGGIOLI SPA	146,00	0,00	0,00	146,00	
13-12-2021 (A.R. 2021)	2021.763.1	15206.1	DETERMINA DI AFFIDAMENTO DIRETTO AI SENSI DELL'ART. 1 CO. 2 LETT. A DEL D.L. 76/2020 CONVERTITO DALL (RIF. DELIBERA: Anno 2021 Tipo DETERMINA Numero 502 * ESECUTIVA * Ufficio: AFFARI LEGALI E CONTENZIOSO)	5270 - META LUX SRL	3.984,44	0,00	0,00	3.984,44	
			<i>spese diverse: acquisto di beni di consumo, abbonamenti a riviste, spese di aggiornamento</i>		4.130,44	0,00	0,00	4.130,44	
31-12-2021 (A.R. 2021)	2021.823.1	15600.1	IMPEGNO SPESA PER CONTRATTO SOGERT	5453 - SO.GE.R.T.	8.740,00	0,00	0,00	8.740,00	
			<i>Servizio di tesoreria - spese diverse</i>		8.740,00	0,00	0,00	8.740,00	

RESIDUI PASSIVI 2022

(Ordinati per ANNO RESIDUO, CLASSIFICAZIONE)

IMPEGNO		CAPITOLO	DESCRIZIONE	DESTINATARIO	IMPORTO	Variazioni +/-	IMPORTO Pagamenti	IMPORTO Da pagare	RIFERIM. EVASIONE
DATA	NUMERO								
23-12-2021 (A.R. 2021)	2021.9007658	808.1 16401.1	IMPEGNO E LIQUIDAZIONE - SPESE TELEFONIA E CONNESSIONE INTERNET - COMUNE DI PONZA E PLESSI SCOLASTIC (RIF. DELIBERA: Anno 2022 Tipo DETERMINA Numero 37 * ESECUTIVA * Ufficio: AFFARI GENERALI0)	4949 - TELECOM ITALIA S.P.A.	10.000,00	0,00	0,00	10.000,00	
			<i>SPESE UTENZE TELEFONICHE</i>		10.000,00	0,00	0,00	10.000,00	
31-12-2021 (A.R. 2021)	2021.871.1	16402.1	SPESE UTENZA ACQUA 2021		10.000,00	0,00	0,00	10.000,00	
			<i>SPESE UTENZE ACQUA</i>		10.000,00	0,00	0,00	10.000,00	
		<i>Totali Classificazione</i> 01.03.1.103			35.170,44	0,00	0,00	35.170,44	
30-12-2021 (A.R. 2021)	2021.838.1	17205.1	impegno per autoliquidazione inail 2021	6175 - INAIL	2.887,30	0,00	0,00	2.887,30	
			<i>Oneri previdenziali assistenzi ali e d assicurativi obbligato ri a carico ente</i>		2.887,30	0,00	0,00	2.887,30	
		<i>Totali Classificazione</i> 01.04.1.101			2.887,30	0,00	0,00	2.887,30	
31-12-2021 (A.R. 2021)	2021.873.1	19000.1	RISCOSIONE TRIBUTI OMUNALI 2021 CANONE DA CORRISPONDERE		5.000,00	0,00	0,00	5.000,00	
			<i>Riscossione dei tributi comuna li - prestazione di servizi (c anoni da corrispondere per con</i>		5.000,00	0,00	0,00	5.000,00	

RESIDUI PASSIVI 2022

(Ordinati per ANNO RESIDUO, CLASSIFICAZIONE)

IMPEGNO		CAPITOLO	DESCRIZIONE	DESTINATARIO	IMPORTO	Variazioni +/-	IMPORTO Pagamenti	IMPORTO Da pagare	RIFERIM. EVASIONE
DATA	NUMERO								
31-12-2021 (A.R. 2021)	2021.828.1	19002.1	IMPEGNO SPESA COMPETENZE PER AGGIO INCASSI TRIBUTI ORDINARI (RIF. DELIBERA: Anno 2022 Tipo DETERMINA Numero 489 * ESECUTIVA * Ufficio: FINANZIARIO0) <i>AGGIO RISCOSSIONE ORDINARIA TRIBUTI COMUNALI SOC. TRE ESSE ITALIA SRL</i>	5345 - TRE ESSE ITALIA SRL	197.359,40	0,00	140.798,46	56.560,94	
					197.359,40	0,00	140.798,46	56.560,94	
31-12-2021 (A.R. 2021)	2021.830.1	19003.1	IMPEGNO SPESA COMPETENZE PER AGGIO INCASSI TRIBUTI ORDINARI (RIF. DELIBERA: Anno 2022 Tipo DETERMINA Numero 489 * ESECUTIVA * Ufficio: FINANZIARIO0) <i>AGGIO RISCOSSIONE COATTIVA TRIBUTI COMUNALI SOC. TRE ESSE ITALIA SRL</i>	5345 - TRE ESSE ITALIA SRL	351.446,93	0,00	0,00	351.446,93	
					351.446,93	0,00	0,00	351.446,93	
31-12-2021 (A.R. 2021)	2021.833.1	19004.1	IMPEGNO SPESA RIMBORSO SPESE SPEDIZIONE (RIF. DELIBERA: Anno 2022 Tipo DETERMINA Numero 66 * ESECUTIVA * Ufficio: FINANZIARIO0) <i>SPESE POSTALI/NOTIFICHE RISCOSSIONE COATTIVA TRIBUTI COMUNALI SOC. TRE ESSE ITALIA SRL</i>	5345 - TRE ESSE ITALIA SRL	30.000,00	0,00	10.186,60	19.813,40	
					30.000,00	0,00	10.186,60	19.813,40	
		Totale Classificazione							
		01.04.1.103			583.806,33	0,00	150.985,06	432.821,27	

COMUNI DI PONZA
 Protocollo Pianisema N. 98237/2023 del 26-06-2023
 Doc. Principale - Class. 2.37 - Copia Documento

RESIDUI PASSIVI 2022

(Ordinati per ANNO RESIDUO, CLASSIFICAZIONE)

IMPEGNO		CAPITOLO	DESCRIZIONE	DESTINATARIO	IMPORTO	Variazioni +/-	IMPORTO Pagamenti	IMPORTO Da pagare	RIFERIM. EVASIONE
DATA	NUMERO								
30-12-2021 (A.R. 2021)	2021.841.1	20202.1	IMPEGNO SPESA PER RIMBORSI TRIBUTI NON DOVUTI (RIF. DELIBERA: Anno 2022 Tipo DETERMINA Numero 105 * ESECUTIVA * Ufficio: FINANZIARIO)	6127 - UTENTI VARI	5.000,00	0,00	0,00	5.000,00	
			<i>Tributi non dovuti</i>		5.000,00	0,00	0,00	5.000,00	
		Totale Classificazione 01.04.1.110			5.000,00	0,00	0,00	5.000,00	
04-06-2021 (A.R. 2021)	2021.462.1	22401.2	AFFIDAMENTO E IMPEGNO DI SPESA PER SERVIZIO DI DISINFESTAZIONE E DISINFEZIONE (RIF. DELIBERA: Anno 2022 Tipo DETERMINA Numero 177 * ESECUTIVA * Ufficio: AFFARI GENERALI)	5258 - S.Z. MULTISERVICE SRL	5.000,00	0,00	0,00	5.000,00	
			<i>APPALTO PULIZIA LOCALI COMUNAL I</i>		5.000,00	0,00	0,00	5.000,00	
08-06-2021 (A.R. 2021)	2021.487.1	22402.2	AFFIDAMENTO E IMPEGNO DI SPESA PER SERVIZIO DI DISINFESTAZIONE E DISINFEZIONE SU TUTTO IL TERRITORIO (RIF. DELIBERA: Anno 2022 Tipo DETERMINA Numero 177 * ESECUTIVA * Ufficio: AFFARI GENERALI)	5258 - S.Z. MULTISERVICE SRL	978,00	0,00	0,00	978,00	
			<i>EMERGENZA COVID-19 SANIFICAZIO NE IMM. COMUNALI</i>		978,00	0,00	0,00	978,00	
		Totale Classificazione 01.05.1.103			5.978,00	0,00	0,00	5.978,00	

COMUNE DI PONZA
 Protocollo Pianificazione N. 98237/2023 del 203-067-2023
 Doc. Principale - Class. 2.37 - Copia Documento

RESIDUI PASSIVI 2022

(Ordinati per ANNO RESIDUO, CLASSIFICAZIONE)

IMPEGNO		CAPITOLO	DESCRIZIONE	DESTINATARIO	IMPORTO	Variazioni +/-	IMPORTO Pagamenti	IMPORTO Da pagare	RIFERIM. EVASIONE
DATA	NUMERO								
26-02-2021 (A.R. 2021)	2021.65.1	25000.1	IMPEGNO SPESA COMMISSIONE GIUDICATRICE (RIF. DELIBERA: Anno 2021 Tipo DETERMINA Numero 274 * ESECUTIVA * Ufficio: URBANISTICA0)		1.200,00	0,00	0,00	1.200,00	
26-02-2021 (A.R. 2021)	2021.66.1	25000.1	IMPEGNO SPESA COMMISSIONE GIUDICATRICE CONDONISTI (RIF. DELIBERA: Anno 2021 Tipo DETERMINA Numero 273 * ESECUTIVA * Ufficio: URBANISTICA0)		1.200,00	0,00	0,00	1.200,00	
02-04-2021 (A.R. 2021)	2021.114.1	25000.1	Supporto tecnico per l'attivazione delle procedure necessarie per la definizione delle problematiche (RIF. DELIBERA: Anno 2021 Tipo DETERMINA Numero 168 Data 02-04-20210)	5120 - GURATTI ROBERTO	900,00	0,00	0,00	900,00	
16-12-2021 (A.R. 2021)	2021.798.1	25000.1	SERVIZIO DI PROTEZIONE E PREVENZIONE E DI MEDICO COMPETENTE EX D.LGS N. 81/2008 art. 11 ING. FONZETTI GIUS (RIF. DELIBERA: Anno 2021 Tipo DETERMINA Numero 524 * ESECUTIVA * Ufficio: URBANISTICA0)	4458 - FONZETTI GIUSEPPE	10.000,00	0,00	9.118,35	881,65	
			<i>Ufficio tecnico - prestazione di servizi - pagamento alle u nita' inserite nel progetto p</i>		13.300,00	0,00	9.118,35	4.181,65	

COMUNE DI PONZA
 Protocollo Pianificazione N. 98237/2023 del 26-06-2023
 Doc. Principale - Class. 2.3 - Copia Documento

RESIDUI PASSIVI 2022

(Ordinati per ANNO RESIDUO, CLASSIFICAZIONE)

IMPEGNO		CAPITOLO	DESCRIZIONE	DESTINATARIO	IMPORTO	Variazioni +/-	IMPORTO Pagamenti	IMPORTO Da pagare	RIFERIM. EVASIONE
DATA	NUMERO								
15-01-2021 (A.R. 2021)	2021.5.1	25001.1	IMPEGNO SPESA PER INSTALLAZIONE E LAVORI DI SISTEMAZIONE DI GIOSTRE IN LOCALITA' P.ZA DELLA CHIESA LE (RIF. DELIBERA: Anno 2021 Tipo DETERMINA Numero 137 * ESECUTIVA * Ufficio: AFFARI GENERALI)	4998 - EDILFENICIA S.R.L.	1.220,00	0,00	0,00	1.220,00	
12-02-2021 (A.R. 2021)	2021.40.1	25001.1	AFFIDAMENTO E IMPEGNO DI SPESA PER L'INCARICO DI REDAZIONE DI N.1 PERIZIA DI STIMA IMMOBILIARE. CI (RIF. DELIBERA: Anno 2021 Tipo DETERMINA Numero 57 * ESECUTIVA * Ufficio: LAVORI PUBBLICI)	4725 - BERARDI FRANCESCO	1.015,04	0,00	0,00	1.015,04	
17-05-2021 (A.R. 2021)	2021.158.1	25001.1	Censimento catastale e catalogazione di beni immobili antiche cisterne romane (RIF. DELIBERA: Anno 2022 Tipo DETERMINA Numero 244 * ESECUTIVA * Ufficio: LAVORI PUBBLICI)	5846 - GEOM. FLAVIO PIERRO	12.000,00	0,00	3.600,00	8.400,00	

COMUNE DI PONZA
 Protocollo Pianifica N. 98237/20223 del 2023-067-20223
 Doc. Principale - Class. 2.37 - Copia Documento

RESIDUI PASSIVI 2022

(Ordinati per ANNO RESIDUO, CLASSIFICAZIONE)

IMPEGNO		CAPITOLO	DESCRIZIONE	DESTINATARIO	IMPORTO	Variazioni +/-	IMPORTO Pagamenti	IMPORTO Da pagare	RIFERIM. EVASIONE
DATA	NUMERO								
26-07-2021 (A.R. 2021)	2021.567.1	25001.1	DETERMINAZIONE A CONTRARRE EX ART. 32, COMMA 2, DEL D.LGS. N. 50/2016 ED IMPEGNO DI SPESA PER AFFIDA (RIF. DELIBERA: Anno 2021 Tipo DETERMINA Numero 328 * ESECUTIVA * Ufficio: AFFARI GENERALIO)	4998 - EDILFENICIA S.R.L.	3.416,00	0,00	0,00	3.416,00	
29-12-2021 (A.R. 2021)	2021.809.1	25001.1	IMPEGNO SPESA POSIZIONAMENTO BOE (RIF. DELIBERA: Anno 2021 Tipo DETERMINA Numero 545 * ESECUTIVA * Ufficio: DEMANIO)	5797 - D.M.D. SEA SERVICE S.A.S DI DANILO DE MAIO	1.220,00	0,00	0,00	1.220,00	
			<i>Manutenzione ordinaria immobil i</i>		18.871,04	0,00	3.600,00	15.271,04	
31-12-2021 (A.R. 2021)	2021.874.1	25408.1	FONDO INNOVAZIONE 20% 2021		5.000,00	0,00	0,00	5.000,00	
			<i>FONDO INNOVAZIONE 20% (ART. 11 3, C. 4 D.LGS. 50/2016)</i>		5.000,00	0,00	0,00	5.000,00	
		Totale Classificazione			37.171,04	0,00	12.718,35	24.452,69	
		01.06.1.103							
30-11-2021 (A.R. 2021)	2021.27400752.1	27400.1	IMPEGNO SPESA LINEE GUIDA AGID DOCUMENTI AMMINISTRATIVI (RIF. DELIBERA: Anno 2021 Tipo DETERMINA Numero 481 * ESECUTIVA * Ufficio: AFFARI GENERALIO)	5313 - MAGGIOLI SPA	328,80	0,00	0,00	328,80	
			<i>Ufficio servizi demografici - acquisti di beni</i>		328,80	0,00	0,00	328,80	
		Totale Classificazione			328,80	0,00	0,00	328,80	
		01.07.1.103							

COMUNE DI PONZA
 Protocollo Pianificazione N. 98237/2023 del 26-06-2023
 Doc. Primarie - Classe 2.37 - Copia Documento

RESIDUI PASSIVI 2022

(Ordinati per ANNO RESIDUO, CLASSIFICAZIONE)

IMPEGNO		CAPITOLO	DESCRIZIONE	DESTINATARIO	IMPORTO	Variazioni +/-	IMPORTO Pagamenti	IMPORTO Da pagare	RIFERIM. EVASIONE
DATA	NUMERO								
31-12-2021 (A.R. 2021)	2021.812.1	17204.2	DETERMINA A CONTRARRE. APPROVVIGIONAMENTO BUONI PASTO ELETTRONICI SOSTITUTIVI DEL SERVIZIO MENSA MED (1.PARIFICAZIONE CONTO DEL TESORIERE ANNO 2022 - FITTIZIA PER RIACCERTAMENTO RESIDUI) (RIF. DELIBERA: Anno 2022 Tipo DETERMINA Numero 129 * ESECUTIVA ... <i>BUONI PASTO PERSONALE</i>	5362 - EDENRED ITALIA SRL	11.000,00	-5.384,06	5.334,20	281,74	
		<i>Totale Classificazione</i>			11.000,00	-5.384,06	5.334,20	281,74	
		01.10.1.101			11.000,00	-5.384,06	5.334,20	281,74	
28-05-2021 (A.R. 2021)	2021.452.1	7800.1	IMPEGNO SPESA PER CORSO ON LINE DI VERIFICA DI PROGETTO AI FINI DELLA VALIDAZIONE CIG : ZDE31EBAD3 (RIF. DELIBERA: Anno 2022 Tipo DETERMINA Numero 215 * ESECUTIVA * Ufficio: LAVORI PUBBLICIO) <i>Formazione, qualificazione e specializzazione professionale del personale - acquisto di</i>		128,70	0,00	0,00	128,70	
		<i>Totale Classificazione</i>			128,70	0,00	0,00	128,70	
		01.10.1.103			128,70	0,00	0,00	128,70	

COMUNE DI PONZA
 Protocollo Pianificazione Nr. 98237/2023 del 203-067-2023
 Doc. Principale - Classe 2.37 - Copia Documento

RESIDUI PASSIVI 2022

(Ordinati per ANNO RESIDUO, CLASSIFICAZIONE)

IMPEGNO		CAPITOLO	DESCRIZIONE	DESTINATARIO	IMPORTO	Variazioni +/-	IMPORTO Pagamenti	IMPORTO Da pagare	RIFERIM. EVASIONE
DATA	NUMERO								
17-02-2022 (A.R. 2021)	2021.2022531	12400.1	LIQUIDAZIONE PARCELLE VETERE E SCIPIONE (1.LIQUIDAZIONE PARCELLE VETERE E SCIPIONE) (RIF. DELIBERA: Anno 2022 Tipo DETERMINA Numero 31 * ESECUTIVA * Ufficio: AFFARI LEGALI E CONTENZIOSO)		4.819,81	0,00	0,00	4.819,81	
			<i>Liti, arbitraggi, risarcimenti - prestazione di servizi COMP RESA</i>		4.819,81	0,00	0,00	4.819,81	
23-07-2021 (A.R. 2021)	2021.550.1	34801.2	IMPEGNO SOPPE PER SENTENZA DI MATTEO (RIF. DELIBERA: Anno 2021 Numero 3 Data 23-07-2021)		1.000,00	0,00	0,00	1.000,00	
			<i>SPESE PER LITI:ONORARI E SPESE DI CAUSA</i>		1.000,00	0,00	0,00	1.000,00	
		Totali Classificazione 01.11.1.103			5.819,81	0,00	0,00	5.819,81	
29-07-2021 (A.R. 2021)	2021.580.1	45002.1	ACQUISTO CARBURANTE PER FORNITURA IN FAVORE DI SERTO DISTRIBUTORE SAS DI SERTO OFELIA (RIF. DELIBERA: Anno 2021 Tipo DETERMINA Numero 343 * ESECUTIVA * Ufficio: LAVORI PUBBLICIO)	5090 - SERTO DISTRIBUTORE SAS DI SERTO OFELIA	1.220,00	0,00	0,00	1.220,00	
			<i>CARBURANTI E LUBRIFICANTI</i>		1.220,00	0,00	0,00	1.220,00	

COMUNE DI PONZA
 Protocollo Pianificazione MI. 98231/2023 del 203-067-2023
 Doc. Principale Class. 2.37 - Suppl. Documentario

RESIDUI PASSIVI 2022

(Ordinati per ANNO RESIDUO, CLASSIFICAZIONE)

IMPEGNO		CAPITOLO	DESCRIZIONE	DESTINATARIO	IMPORTO	Variazioni +/-	IMPORTO Pagamenti	IMPORTO Da pagare	RIFERIM. EVASIONE
DATA	NUMERO								
07-05-2021 (A.R. 2021)	2021.157.1	45004.1	IMPEGNO SPESA E LIQUIDAZIONE A FAVORE "UNIONE ITALIANA TIRO A SEGNO" DI PONTECORVO (RIF. DELIBERA: Anno 2021 Tipo DETERMINA Numero 230 * ESECUTIVA * Ufficio: POLIZIA LOCALE0) <i>SPESE PER POLIGONO DI TIRO</i>	6886 - UNIONE ITALIANA TIRO A SEGNO	360,00	0,00	0,00	360,00	
		<i>Totale Classificazione</i>			360,00	0,00	0,00	360,00	
		03.01.1.103			1.580,00	0,00	0,00	1.580,00	
06-11-2021 (A.R. 2021)	2021.714.1	58205.2	DETERMINA A CONTRARRE PER AFFIDAMENTO, TRAMITE PROCEDURA SUL PORTALE "MERCATO ELETTRONICO DELLA PUBBL (RIF. DELIBERA: Anno 2021 Tipo DETERMINA Numero 459 * ESECUTIVA * Ufficio: AFFARI GENERALI0) <i>SCUOLE MATERNE/ELEMENTARI: COM BUSTIBILE</i>		2.754,00	0,00	0,00	2.754,00	
		<i>Totale Classificazione</i>			2.754,00	0,00	0,00	2.754,00	
		04.01.1.103			2.754,00	0,00	0,00	2.754,00	

COMUNE DI PONZA
 Prot. N. 98237/2023 del 26-06-2023
 Doc. Principale - Class. 2.37 - Copia Documento

RESIDUI PASSIVI 2022

(Ordinati per ANNO RESIDUO, CLASSIFICAZIONE)

IMPEGNO		CAPITOLO	DESCRIZIONE	DESTINATARIO	IMPORTO	Variazioni +/-	IMPORTO Pagamenti	IMPORTO Da pagare	RIFERIM. EVASIONE
DATA	NUMERO								
04-11-2021 (A.R. 2021)	2021.709.1	58500.1	PROGETTO PONZA SUMMER FESTIVAL. AFFIDAMENTO PRESTAZIONI ARTISTICHE PER LA REALIZZAZIONE DEGLI EVENTI (RIF. DELIBERA: Anno 2021 Tipo DETERMINA Numero 547 * ESECUTIVA * Ufficio: AFFARI GENERALIO)		37.000,00	0,00	36.500,00	500,00	
30-11-2021 (A.R. 2021)	2021.751.1	58500.1	IMPEGNO FESTIVITA&eac™ NATALIZE 2020/2021 <i>FINANZIAMENTO DEI SERVIZI PUBBLICI E PRIVATI TENDENTI AL RECUPERO DI BENI AMBIENTALI, ARC</i>	5270 - META LUX SRL	4.966,38	0,00	0,00	4.966,38	
23-12-2021 (A.R. 2021)	2021.9008418	808.1 193608.2	IMPEGNO E LIQUIDAZIONE - SPESE TELEFONIA E CONNESSIONE INTERNET - COMUNE DI PONZA E PLESSI SCOLASTIC (RIF. DELIBERA: Anno 2022 Tipo DETERMINA Numero 37 * ESECUTIVA * Ufficio: AFFARI GENERALIO) <i>UTENZE TELEFONICHE</i>	4949 - TELECOM ITALIA S.P.A.	3.268,17	0,00	0,00	3.268,17	
		<i>Totale Classificazione</i>			45.234,55	0,00	36.500,00	8.734,55	
		04.02.1.103							

COMUNE DI PONZA
 Protocollo Pianificazione MI. 98237/20223 del 203-067-20223
 Doc. Principale - Class. 23

RESIDUI PASSIVI 2022

(Ordinati per ANNO RESIDUO, CLASSIFICAZIONE)

IMPEGNO		CAPITOLO	DESCRIZIONE	DESTINATARIO	IMPORTO	Variazioni +/-	IMPORTO Pagamenti	IMPORTO Da pagare	RIFERIM. EVASIONE
DATA	NUMERO								
31-08-2021 (A.R. 2021)	2021.619.1	65401.2	IMPEGNO SPESA PER TRASPORTO SCOLASTICO 2020/2021 (RIF. DELIBERA: Anno 2021 Tipo DETERMINA Numero 286 * ESECUTIVA * Ufficio: AFFARI GENERALI0)	5109 - SCHIAFFINI TRAVEL S.P.A.	396,14	0,00	0,00	396,14	
30-09-2021 (A.R. 2021)	2021.631.1	65401.2	Impegno Spesa per Servizio di Trasporto Scolastico a mezzo scuolabus per l'anno scolastico 2021/2022 (RIF. DELIBERA: Anno 2022 Tipo DETERMINA Numero 123 * ESECUTIVA * Ufficio: AFFARI GENERALI0)	5109 - SCHIAFFINI TRAVEL S.P.A.	6.182,00	0,00	2.946,90	3.235,10	
			TRASPORTO SCOLASTICO APPALTO		6.578,14	0,00	2.946,90	3.631,24	
15-03-2021 (A.R. 2021)	2021.92.1	65403.2	PRENOTAZIONE IMPEGNO PER TRASPORTO ALUUNNI CON DISABILITA		1.538,10	0,00	0,00	1.538,10	
			TRASPORTO DISABILI STUDENTI SE CONDO GRADO FINANZIATO DALLA REGIONE		1.538,10	0,00	0,00	1.538,10	
		<i>Totale Classificazione</i>			8.116,24	0,00	2.946,90	5.169,34	
		04.06.1.103							

COMUNE DI PONZA
 Protocollo Pianifica N. 98237/20223 del 26-06-2023
 Doc. Primarie - Class. 2.37 - Copia Documenti

RESIDUI PASSIVI 2022

(Ordinati per ANNO RESIDUO, CLASSIFICAZIONE)

IMPEGNO		CAPITOLO	DESCRIZIONE	DESTINATARIO	IMPORTO	Variazioni +/-	IMPORTO Pagamenti	IMPORTO Da pagare	RIFERIM. EVASIONE
DATA	NUMERO								
30-12-2021 (A.R. 2021)	2021.852.1	6601.1	DIRITTO ALLO STUDIO ACC. N. 1020/2021 (RIF. DELIBERA: Anno 2022 Tipo DETERMINA Numero 378 * ESECUTIVA * Ufficio: SERVIZI SOCIALIO) <i>INTERVENTO DIRITTO ALLO STUDIO CONTR. REGIONALE (ENTRATA 298 05)</i>	6127 - UTENTI VARI	3.322,47	0,00	242,28	3.080,19	
					3.322,47	0,00	242,28	3.080,19	
		<i>Totale Classificazione</i> 04.07.1.104			3.322,47	0,00	242,28	3.080,19	
03-07-2021 (A.R. 2021)	2021.539.1	72002.1	PROGETTO PONZA SUMMER FESTIVAL. AFFIDAMENTO PRESTAZIONI ARTISTICHE PER LA REALIZZAZIONE DEGLI EVENTI (RIF. DELIBERA: Anno 2021 Tipo DETERMINA Numero 547 * ESECUTIVA * Ufficio: AFFARI GENERALIO) <i>CONTRIBUTO ASSOCIAZIONI/COMITATI EVENTI CULTURALI - FINANZIAMENTO CON PROVENTI DA TASSA DI</i>		57.500,00	0,00	56.477,24	1.022,76	
					57.500,00	0,00	56.477,24	1.022,76	
		<i>Totale Classificazione</i> 05.02.1.104			57.500,00	0,00	56.477,24	1.022,76	

COMUNE DI PONZA
 Protocollo Pianifica N. 98237/2023 del 26-06-2023
 Doc. Principale - Class. 2.37 - Copia Documenti

RESIDUI PASSIVI 2022

(Ordinati per ANNO RESIDUO, CLASSIFICAZIONE)

IMPEGNO		CAPITOLO	DESCRIZIONE	DESTINATARIO	IMPORTO	Variazioni +/-	IMPORTO Pagamenti	IMPORTO Da pagare	RIFERIM. EVASIONE
DATA	NUMERO								
24-06-2021 (A.R. 2021)	2021.526.1	92602.1	IMPEGNO E LIQUIDAZIONE IN FAVORE DELL'ASS. CALA FELCI PER LA REALIZZAZIONE DELLA GARA "PRESEPI" (RIF. DELIBERA: Anno 2021 Tipo DETERMINA Numero 289 * ESECUTIVA * Ufficio: AFFARI GENERALI)	5639 - ASSOCIAZIONE CALA FELCI	350,00	0,00	0,00	350,00	
			<i>CONTRIBUTI ASSOCIAZIONI/COMITATI EVENTI TURISTICI - FINANZIAMENTO CON PROVENTI DA TASSA DI</i>		350,00	0,00	0,00	350,00	
01-12-2021 (A.R. 2021)	2021.831.1	92603.1	IMPEGNO SPESA PER PROGETTO MUSICALE 2021	5691 - ASSOCIAZIONE MUSICALE ISOLA DI PONZA	5.000,00	0,00	0,00	5.000,00	
			<i>PROGETTO MUSICALE CONTRIBUTO BANDATA MUSICALE ISOLA DI PONZA</i>		5.000,00	0,00	0,00	5.000,00	
		<i>Totali Classificazione</i>			5.350,00	0,00	0,00	5.350,00	
		07.01.1.104							
04-06-2021 (A.R. 2021)	2021.461.1	107607.1	IMPEGNO SPESA PER ARREDO URBANO		2.000,00	0,00	0,00	2.000,00	
			<i>Altri beni di consumo</i>		2.000,00	0,00	0,00	2.000,00	
		<i>Totali Classificazione</i>			2.000,00	0,00	0,00	2.000,00	
		08.01.1.103							

RESIDUI PASSIVI 2022

(Ordinati per ANNO RESIDUO, CLASSIFICAZIONE)

IMPEGNO		CAPITOLO	DESCRIZIONE	DESTINATARIO	IMPORTO	Variazioni +/-	IMPORTO Pagamenti	IMPORTO Da pagare	RIFERIM. EVASIONE
DATA	NUMERO								
24-07-2021 (A.R. 2021)	2021.551.1	126200.1	AFFIDAMENTO E IMPEGNO ULTERIORI SERVIZI INTEGRATIVI ESTATE 2021 A FRONTE DI EMERGENZA IGIENICO-SANIT (RIF. DELIBERA: Anno 2022 Tipo DETERMINA Numero 222 * ESECUTIVA * Ufficio: SEGRETARIO)	5850 - IMPREGETAL SR	94.561,18	0,00	85.260,09	9.301,09	
31-12-2021 (A.R. 2021)	2021.821.1	126200.1	IMPEGNO SPESA PER CONTRATTO SMALTIMENTO RIFIUTI ANNO 2021 (RIF. DELIBERA: Anno 2022 Tipo DETERMINA Numero 290 * ESECUTIVA * Ufficio: SEGRETARIO)	5309 - DIODORO ECOLOGIA S.R.L.	1.423.932,83	0,00	1.239.393,75	184.539,08	
			<i>Gestione servizio smaltimento rifiuti solidi urbani interni - Prestazione di servizi</i>		1.518.494,01	0,00	1.324.653,84	193.840,17	
		Totale Classificazione			1.518.494,01	0,00	1.324.653,84	193.840,17	
		09.03.1.103							
31-12-2021 (A.R. 2021)	2021.881.1	122000.1	APPALTO BAGNI CHIMICI 2021		30.000,00	0,00	0,00	30.000,00	
			<i>BAGNI CHIMICI PRESTAZIONE DI SERVIZI</i>		30.000,00	0,00	0,00	30.000,00	
		Totale Classificazione			30.000,00	0,00	0,00	30.000,00	
		09.04.1.103							

RESIDUI PASSIVI 2022

(Ordinati per ANNO RESIDUO, CLASSIFICAZIONE)

IMPEGNO		CAPITOLO	DESCRIZIONE	DESTINATARIO	IMPORTO	Variazioni +/-	IMPORTO Pagamenti	IMPORTO Da pagare	RIFERIM. EVASIONE
DATA	NUMERO								
31-12-2021 (A.R. 2021)	2021.842.1	103600.1	IMPEGNO SPESA TRASPORTO PUBBLICO LOCALE (RIF. DELIBERA: Anno 2022 Tipo DETERMINA Numero 124 * ESECUTIVA * Ufficio: SEGRETARIO0) <i>Servizio di pubblico trasporto - prestazione di servizi (IVA)</i>	5109 - SCHIAFFINI TRAVEL S.P.A.	23.211,64	0,00	15.474,42	7.737,22	
					23.211,64	0,00	15.474,42	7.737,22	
31-12-2021 (A.R. 2021)	2021.832.1	103601.2	IMPEGNO CONTRATTUALE PER TRASPORTO PUBBLICO LOCALE (RIF. DELIBERA: Anno 2022 Tipo DETERMINA Numero 484 * ESECUTIVA * Ufficio: SEGRETARIO0) <i>SERVIZIO TRASPORTO PUBBLICO (EN TRATA 29806)</i>	5109 - SCHIAFFINI TRAVEL S.P.A.	232.116,31	0,00	154.744,21	77.372,10	
					232.116,31	0,00	154.744,21	77.372,10	
		<i>Totale Classificazione</i>			255.327,95	0,00	170.218,63	85.109,32	
31-03-2021 (A.R. 2021)	2021.86.1	101400.1	Impegno spesa anno 2021 per fornitura energia elettrica, in favore della società F.S.E.P. Spa. (RIF. DELIBERA: Anno 2021 Tipo DETERMINA Numero 401 * ESECUTIVA * Ufficio: AFFARI GENERALI0) <i>Consumo di energia elettrica per la pubblica illuminazione - prestazione di servizi</i>	4874 - SOCIETA' ELETTRICA PONZESE S.P.A.	120.585,74	0,00	31.818,26	88.767,48	
					120.585,74	0,00	31.818,26	88.767,48	

RESIDUI PASSIVI 2022

(Ordinati per ANNO RESIDUO, CLASSIFICAZIONE)

IMPEGNO		CAPITOLO	DESCRIZIONE	DESTINATARIO	IMPORTO	Variazioni +/-	IMPORTO Pagamenti	IMPORTO Da pagare	RIFERIM. EVASIONE
DATA	NUMERO								
31-12-2021 (A.R. 2021)	2021.882.1	101401.1	APPALTO PUBBLICA ILLUMINAZIONE 2021 (RIF. DELIBERA: Anno 2022 Tipo DETERMINA Numero 314 * ESECUTIVA * Ufficio: LAVORI PUBBLICIO)		36.567,75	0,00	16.131,11	20.436,64	
			APPALTO MAN. ORDINARIA PUBBLIC A ILLUMINAZIONE		36.567,75	0,00	16.131,11	20.436,64	
31-06-2021 (A.R. 2021)	2021.470.1	101402.1	FORNITURA DI MATERIALE PER LAVORI IN AMMINISTRAZIONE DIRETTA - DETERMINA A CONTRARRE E AFFIDAMENTO F (RIF. DELIBERA: Anno 2022 Tipo DETERMINA Numero 99 * ESECUTIVA * Ufficio: LAVORI PUBBLICIO)		20.000,00	0,00	10.830,60	9.169,40	
			MAN. ORDINARIA STRADE COMUNALI (TASSA SBARCO)		20.000,00	0,00	10.830,60	9.169,40	
		<i>Totale Classificazione</i>			177.153,49	0,00	58.779,97	118.373,52	
		10.05.1.103							
13-04-2021 (A.R. 2021)	2021.120.1	145400.1	Assunzione di Impegno spesa e Liquidazione per fronteggiare le situazioni di emergenza economica. CI (RIF. DELIBERA: Anno 2021 Tipo DETERMINA Numero 244 * ESECUTIVA * Ufficio: AFFARI GENERALIO)		1.600,00	0,00	600,00	1.000,00	

COMUNE DI PONZA
 Protocollo Pianifica MI. 98237/20223 del 26-06-2023
 Doc. Principales Class. 2.37 - Copia Documento

RESIDUI PASSIVI 2022

(Ordinati per ANNO RESIDUO, CLASSIFICAZIONE)

IMPEGNO		CAPITOLO	DESCRIZIONE	DESTINATARIO	IMPORTO	Variazioni +/-	IMPORTO Pagamenti	IMPORTO Da pagare	RIFERIM. EVASIONE
DATA	NUMERO								
01-10-2021 (A.R. 2021)	2021.661.1	145400.1	PROGETTO "SOCIETÀ SOCIALE ATTIVA" PER LA VIGILANZA PRESSO LE SCUOLE DEL TERRITORIO - ANNO SCOLASTICO 2021/22 (RIF. DELIBERA: Anno 2021 Tipo DETERMINA Numero 457 * ESECUTIVA * Ufficio: AFFARI GENERALI)		6.300,00	0,00	5.400,00	900,00	
06-12-2021 (A.R. 2021)	2021.796.1	145400.1	Rettifica ed integrazione quota della retta di compartecipazione per utente ricoverato presso la str (RIF. DELIBERA: Anno 2021 Tipo DETERMINA Numero 538 * ESECUTIVA * Ufficio: SEGRETARIO)	5164 - DOMUS AUREA	3.312,30	0,00	0,00	3.312,30	
			<i>Istituzioni varie per servizi socia LI CAP. 171 E 503 ENTRATA</i>		11.212,30	0,00	6.000,00	5.212,30	
		<i>Totale Classificazione</i>			11.212,30	0,00	6.000,00	5.212,30	
		12.02.1.104							
01-12-2021 (A.R. 2021)	2021.883.1	900707.1	EMERGENZA COVID-19 ACQUISTO GENERI ALIMENTARI		30.000,00	0,00	2.201,66	27.798,34	
			<i>EMERGENZA COVID-19 ACQUISTO GENERI ALIMENTARI</i>		30.000,00	0,00	2.201,66	27.798,34	
31-12-2021 (A.R. 2021)	2021.884.1	900708.1	ACQUISTO BENE DI CONSUMO EMERGENZA COVID 19		11.604,35	0,00	0,00	11.604,35	
			<i>EMERGENZA COVID-19 ACQUISTO BENI CONSUMO</i>		11.604,35	0,00	0,00	11.604,35	
		<i>Totale Classificazione</i>			41.604,35	0,00	2.201,66	39.402,69	
		12.05.1.103							

COMUNE DI PONZA
 Protocollo Pianificazione N. 98237/20223 del 203-067-20223
 Documento - Classe. 2.37 - Copia Documento

RESIDUI PASSIVI 2022

(Ordinati per ANNO RESIDUO, CLASSIFICAZIONE)

IMPEGNO		CAPITOLO	DESCRIZIONE	DESTINATARIO	IMPORTO	Variazioni +/-	IMPORTO Pagamenti	IMPORTO Da pagare	RIFERIM. EVASIONE
DATA	NUMERO								
22-12-2021 (A.R. 2021)	2021.805.1	146802.1	Determina impegno spesa per utente ricoverata presso lâ€™™ Rsa Domus aurea. Da Agosto a Dicembre 2021C (RIF. DELIBERA: Anno 2022 Tipo DETERMINA Numero 255 * ESECUTIVA * Ufficio: SERVIZI SOCIALIO)	5164 - DOMUS AUREA	5.897,44	0,00	0,00	5.897,44	
22-12-2021 (A.R. 2021)	2021.806.1	146802.1	Determina impegno spesa per utente ricoverata presso lâ€™™ Rsa Villa degli Ulivi. Da Settembre a Dicemb (RIF. DELIBERA: Anno 2022 Tipo DETERMINA Numero 257 * ESECUTIVA * Ufficio: SERVIZI SOCIALIO)	5525 - VILLA DEGLI ULIVI	5.157,08	0,00	0,00	5.157,08	
22-12-2021 (A.R. 2021)	2021.807.1	146802.1	Determina impegno spesa per utente ricoverata presso lâ€™™ Rsa Poggio Ducale. Da Luglio a Dicembre 202 (RIF. DELIBERA: Anno 2022 Tipo DETERMINA Numero 255 * ESECUTIVA * Ufficio: SERVIZI SOCIALIO)	5189 - T.E.A.R. S.R.L.	8.216,91	0,00	0,00	8.216,91	
			CONTRIBUTI ASSISTENZA R.S.A.		19.271,43	0,00	0,00	19.271,43	
		Totale Classificazione			19.271,43	0,00	0,00	19.271,43	
		12.07.1.103							
31-12-2021 (A.R. 2021)	2021.885.1	1.16	QUOTA COMPARTICIPAZIONE DISTRETTOS SOCIO SANITARIO 2021		6.076,80	0,00	0,00	6.076,80	
			QUOTA COMPARTICIPAZIONEDISTRET TO SOCIO SANITARIO		6.076,80	0,00	0,00	6.076,80	
		Totale Classificazione			6.076,80	0,00	0,00	6.076,80	
		12.07.1.104							

COMUNE DI PONZA
 Protocollo Pianifica NI. 98237/20223 del 2023-067-20223
 Doc. Principale - Classe: 2.37 - Copia Documento

RESIDUI PASSIVI 2022

(Ordinati per ANNO RESIDUO, CLASSIFICAZIONE)

IMPEGNO		CAPITOLO	DESCRIZIONE	DESTINATARIO	IMPORTO	Variazioni +/-	IMPORTO Pagamenti	IMPORTO Da pagare	RIFERIM. EVASIONE
DATA	NUMERO								
31-12-2021 (A.R. 2021)	2021.818.1	1.17	SERVIZIO DI CUSTODIA DEI CANI RANDAGI DEL COMUNE DI PONZA ANNO 2021. IMPEGNO E LIQUIZIONE FATTURE (RIF. DELIBERA: Anno 2022 Tipo DETERMINA Numero 36 Data 02-02-20220)	5538 - SOCIETA' V.A.L. SRL.(DOG'S VILLAGE)	10.000,00	0,00	4.482,80	5.517,20	
			MANTENIMENTO CANI RANDAGI PRESSO STRUTTURE DI ACCOGLIENZA		10.000,00	0,00	4.482,80	5.517,20	
		<i>Totale Classificazione</i> 13.07.1.103			10.000,00	0,00	4.482,80	5.517,20	
31-12-2021 (A.R. 2021)	2021.886.1	21801.1	COVID 19 FONDO FUNZIONI FONDAMENTALI		6.618,52	0,00	0,00	6.618,52	
			COVID-19 FONDO FUNZ. FONDAMENTALI ES ART. 106 D.L. 34/2020		6.618,52	0,00	0,00	6.618,52	
		<i>Totale Classificazione</i> 20.03.1.110			6.618,52	0,00	0,00	6.618,52	

COMUNE DI PONZA
 Protocollo Pianifica NI. 98237/20223 del 203-067-20223
 Doc. Principale - Class. 2.3/5 Copia Documento

RESIDUI PASSIVI 2022

(Ordinati per ANNO RESIDUO, CLASSIFICAZIONE)

IMPEGNO DATA	NUMERO	CAPITOLO	DESCRIZIONE	DESTINATARIO	IMPORTO	Variazioni +/-	IMPORTO Pagamenti	IMPORTO Da pagare	RIFERIM. EVASIONE
25-03-2022 (A.R. 2021)	2021.2022111.1	267000.1	SOTTOSCRIZIONE ATTO NOTARILE PER ACQUISTO IMMOBILE DENOMINATO "VILLA DELLE TORTORE" IN LOC. TAÀ CAMPO (1.SOTTOSCRIZIONE ATTO NOTARILE PER ACQUISTO IMMOBILE DENOMINATO "VILLA DELLE TORTORE" IN LOC. TAÀ CAMPO) (2.IMPEGNO SPESA PER INTERVENTI ...	5353 - NOTAIO NASTRI LUCIO	5.319,20	0,00	4.000,00	1.319,20	
06-05-2022 (A.R. 2021)	2021.2022174.1	267000.1	IMPEGNO PER INCARICO DI COLLABORAZIONE PROFESSIONALE PER LA MESSA IN SICUREZZA VILLA DELLE TORTORE (1.IMPEGNO PER INCARICO DI COLLABORAZIONE PROFESSIONALE PER LA MESSA IN SICUREZZA VILLA DELLE TORTORE) (2.IMPEGNO SPESA PER INTERVENTI VILLA DELLE TORT ...	6166 - CAMILLETTI PAOLO	7.000,00	0,00	0,00	7.000,00	
			MISURE PER IL FINANZIAMENTO DI AZIONI SPECIFICHE SUL PATRIMONIO IMMOBILIARE COMPENDIO VILLA		12.319,20	0,00	4.000,00	8.319,20	
07-07-2022 (A.R. 2021)	2021.2022421.1	267001.1	INCENTIVI RUP (1.INCENTIVI RUP) (RIF. DELIBERA: Anno 2022 Tipo DETERMINA Numero 266 * ESECUTIVA * Ufficio: LAVORI PUBBLICIO)		919,81	0,00	556,19	363,62	
			CONTRIBUTO REGIONALE RIQUALIFICAZIONE E MESSA IN SICUREZZA PIAZZA CHIESA DEI MARTIRI AL PO		919,81	0,00	556,19	363,62	
		<i>Totale Classificazione</i>			13.239,01	0,00	4.556,19	8.682,82	
		05.01.2.202							

 COMUNE DI PONZA
 Protocollo Pianifica MI. 98237/2023 del 203-067-2023
 Doc. Principale - Class. 2.37 Copia Documento

RESIDUI PASSIVI 2022

(Ordinati per ANNO RESIDUO, CLASSIFICAZIONE)

IMPEGNO		CAPITOLO	DESCRIZIONE	DESTINATARIO	IMPORTO	Variazioni +/-	IMPORTO Pagamenti	IMPORTO Da pagare	RIFERIM. EVASIONE
DATA	NUMERO								
23-03-2022 (A.R. 2021)	2021.2022961	289401.1	SERVIZI DI PROGETTAZIONE, DIREZIONE LAVORI E CONTABILITA'™ LAVORI, COORDINAMENTO SICUREZZA IN FASE DI (1.SERVIZI DI PROGETTAZIONE, DIREZIONE LAVORI E CONTABILITA'™ LAVORI, COORDINAMENTO SICUREZZA IN FASE DI) (2.IMPEGNO PER MUTUO CREDITO SPORTIVO SP ...	5279 - PATRIZI MASSIMO	177.418,50	0,00	52.718,64	124.699,86	
08-06-2022 (A.R. 2021)	2021.2022372.1	289401.1	IMPEGNO PER MUTUO CREDITO SPORTIVO (1.IMPEGNO PER MUTUO CREDITO SPORTIVO) (2.IMPEGNO PER MUTUO CREDITO SPORTIVO SPORT MISSIONE COMUNE 2021 CONTRATTON.01-5813300) (RIF. DELIBERA: Anno 2022 Tipo DETERMINA Numero 350 * ESECUTIVA * Ufficio: SEGRETARIO)	4166 - CARNEVALE ANTONIO	1.281,00	0,00	0,00	1.281,00	
08-07-2022 (A.R. 2021)	2021.2022429.1	289401.1	INCENTIVI RUP (1.INCENTIVI RUP) (2.IMPEGNO PER MUTUO CREDITO SPORTIVO SPORT MISSIONE COMUNE 2021 CONTRATTON.01-5813300)	6240 - DIPENDENTI VARI	4.654,00	0,00	0,00	4.654,00	
			SPORT MISSIONE COMUNE - 2021 E 501602		183.353,50	0,00	52.718,64	130.634,86	
		Totale Classificazione			183.353,50	0,00	52.718,64	130.634,86	
		06.01.2.202			183.353,50	0,00	52.718,64	130.634,86	

COMUNE DI PONZA
 Protocollo Pianifica N. 98237/20223 del 203-067-20223
 Doc. Pianificazione - Class. 2.37 - Appia Documenta

RESIDUI PASSIVI 2022

(Ordinati per ANNO RESIDUO, CLASSIFICAZIONE)

IMPEGNO		CAPITOLO	DESCRIZIONE	DESTINATARIO	IMPORTO	Variazioni +/-	IMPORTO Pagamenti	IMPORTO Da pagare	RIFERIM. EVASIONE
DATA	NUMERO								
19-05-2021 (A.R. 2021)	2021.2021397.1	309404.1	Reimputazioni	5812 - G.EDIS S.R.L.	36.240,50	0,00	0,00	36.240,50	
19-05-2021 (A.R. 2021)	2021.2021398.1	309404.1	Reimputazioni (1.)		563.759,50	-9.600,20	0,00	554.159,30	
18-07-2022 (A.R. 2021)	2021.2022428.1	309404.1	INCENTIVI RUP (1.INCENTIVI RUP)	6240 - DIPENDENTI VARI	9.600,20	0,00	1.162,52	8.437,68	
			<i>INTERVENTO DI REGIMAZIONE IDRO LOGICA DELL'AREA MONTE GUARDIA E TUNNEL ROMANO CHIAIA DI LUN</i>		609.600,20	-9.600,20	1.162,52	598.837,48	
04-06-2021 (A.R. 2021)	2021.466.1	326002.1	IMPEGNO SPESA PER ARREDO URBANO (1.PARIFICAZIONE CONTO DEL TESORIERE ANNO 2022 - FITTIZIA PER RIACCERTAMENTO RESIDUI)		2.920,00	-1.786,93	0,00	1.133,07	
05-11-2021 (A.R. 2021)	2021.748.1	326002.1	PRENOTAZIONE IMPEGNO PER OPERE IN FERROCANCELLO E RINGHIERA		6.000,00	0,00	0,00	6.000,00	
00-12-2021 (A.R. 2021)	2021.835.1	326002.1	IMPEGNO SPESA PER STRADELLO LA PIANA (1.IMPEGNO SPESA PER STRADELLO LA PIANA) (RIF. DELIBERA: Anno 2022 Tipo DETERMINA Numero 424 * ESECUTIVA * Ufficio: LAVORI PUBBLIC0)		28.240,19	0,00	25.177,74	3.062,45	
			<i>REALIZZAZIONE OPERE DI URBANIZ ZAZIO NE PRIMARIA FINANZIATE C ON I PROVEN TI DEL CONDONO EDI</i>		37.160,19	-1.786,93	25.177,74	10.195,52	
		Totale Classificazione							
		08.01.2.202			646.760,39	-11.387,13	26.340,26	609.033,00	

COMUNE DI PONZA
 Protocollo Pianificazione N. 98237/2023 del 203-067-20233
 Doc. Principale - Class. 08.01.2.202

RESIDUI PASSIVI 2022

(Ordinati per ANNO RESIDUO, CLASSIFICAZIONE)

IMPEGNO		CAPITOLO	DESCRIZIONE	DESTINATARIO	IMPORTO	Variazioni +/-	IMPORTO Pagamenti	IMPORTO Da pagare	RIFERIM. EVASIONE
DATA	NUMERO								
03-06-2021 (A.R. 2021)	2021.457.1	309405.1	AFFIDAMENTO PER STUDI SPECIALISTICI DI IDRAULICA- MARITTIMA A SUPPORTO DEL PROGETTO. (RIF. DELIBERA: Anno 2021 Tipo DETERMINA Numero 241 * ESECUTIVA * Ufficio: LAVORI PUBBLICIO)	6942 - DE GIROLAMO PAOLO	54.762,75	0,00	0,00	54.762,75	
03-06-2021 (A.R. 2021)	2021.458.1	309405.1	AFFIDAMENTO PER RILIEVI TOPOGRAFICI E BATIMETRI (RIF. DELIBERA: Anno 2022 Tipo DETERMINA Numero 148 * ESECUTIVA * Ufficio: LAVORI PUBBLICIO)	6943 - SANZONE ANDREA	34.587,00	0,00	0,00	34.587,00	
03-06-2021 (A.R. 2021)	2021.459.1	309405.1	AFFIDAMENTO PER ANALISI AMBIENTALI E ATTUAZIONE DEL PIANO DI CARATTERIZZAZIONE AMBIENTALE DEI SEDIME (RIF. DELIBERA: Anno 2022 Tipo DETERMINA Numero 149 * ESECUTIVA * Ufficio: LAVORI PUBBLICIO)	6944 - MODIMAR SRL	66.992,64	0,00	0,00	66.992,64	
			<i>IMPIEGO DELLA SOMMA CONCESSA QUALE CONTRIBUTO REGIONALE PER LA MESSA IN SICUREZZA FALESIA</i>		156.342,39	0,00	0,00	156.342,39	
		<i>Totale Classificazione</i>			156.342,39	0,00	0,00	156.342,39	
		08.02.2.202			156.342,39	0,00	0,00	156.342,39	

COMUNE DI PONZA
 Protocollo Pianifica Nr. 98237/20223 del 203-067-20223
 Doc. Principale - Class. 8.37 - Copia Documentario

RESIDUI PASSIVI 2022

(Ordinati per ANNO RESIDUO, CLASSIFICAZIONE)

IMPEGNO DATA	NUMERO	CAPITOLO	DESCRIZIONE	DESTINATARIO	IMPORTO	Variazioni +/-	IMPORTO Pagamenti	IMPORTO Da pagare	RIFERIM. EVASIONE
02-12-2021 (A.R. 2021)	2021.757.1	316204.1	IMPEGNO COMMISSIONE GIUDICATRICE FOSSO LINGUANA (RIF. DELIBERA: Anno 2021 Tipo DETERMINA Numero 485 * ESECUTIVA * Ufficio: LAVORI PUBBLICIO)		1.500,00	0,00	0,00	1.500,00	
00-12-2021 (A.R. 2021)	2021.762.1	316204.1	APPALTO FOSSO LINGUANA AGGIUDICAZIONE	5339 - G.A. S.R.L.	5.000,00	0,00	0,00	5.000,00	
07-09-2022 (A.R. 2021)	2021.2022548.1	316204.1	INCENTIVI RUP (1.INCENTIVI RUP) (RIF. DELIBERA: Anno 2022 Tipo DETERMINA Numero 419 * ESECUTIVA * Ufficio: LAVORI PUBBLICIO)		7.678,56	0,00	4.339,22	3.339,34	
			CONTRIBUTO REGIONALE FOSSO LINGUANA ENTRATA (90710)		14.178,56	0,00	4.339,22	9.839,34	
08-07-2022 (A.R. 2021)	2021.2022425.1	316210.1	INCENTIVI RUP (1.INCENTIVI RUP)		1.914,00	0,00	463,51	1.450,49	
			CONTRIBUTO REGIONALE PERICOLO DISTACCO COSTONE DI TERRENO E MASSI A MONTE CIMITERO - PIANO		1.914,00	0,00	463,51	1.450,49	

COMUNE DI PONZA
 Protocollo Pianificazione N. 98237/20223 del 203-067-20223
 Doc. Principale - Class. 2.37 - Copia Documento

RESIDUI PASSIVI 2022

(Ordinati per ANNO RESIDUO, CLASSIFICAZIONE)

IMPEGNO		CAPITOLO	DESCRIZIONE	DESTINATARIO	IMPORTO	Variazioni +/-	IMPORTO Pagamenti	IMPORTO Da pagare	RIFERIM. EVASIONE
DATA	NUMERO								
24-03-2022 (A.R. 2021)	2021.2022108.1	316212.1	PROGETTAZIONE DEFINITIVA ESECUTIVA DIREZIONE LAVORO E SICUREZZA (1.PROGETTAZIONE DEFINITIVA ESECUTIVA DIREZIONE LAVORO E SICUREZZA) (RIF. DELIBERA: Anno 2022 Tipo DETERMINA Numero 393 * ESECUTIVA * Ufficio: LAVORI PUBBLICIO)	5213 - TWECEO S.R.L.	19.027,62	0,00	0,00	19.027,62	
			<i>OSTRUZIONE E SOVRACCARICO DEL CANALE FENOMENI DI RUSCELLAMENTO EROSIONE SUOLI LINGUANA SAN</i>		19.027,62	0,00	0,00	19.027,62	
10-09-2021 (A.R. 2021)	2021.633.1	316219.1	Contributo efficientamento energetico e messa in sicurezza annualità 2021 D.M. 11/11/2020, Legge di (1.Contributo efficientamento energetico e messa in sicurezza annualità 2021 D.M. 11/11/2020, Legge di) (RIF. DELIBERA: Anno 2021 Tipo DETERMINA Num ...		1.600,00	0,00	0,00	1.600,00	
10-09-2021 (A.R. 2021)	2021.634.1	316219.1	IMPEGNO SPESA PER PROGETTAZIONE STRADE (RIF. DELIBERA: Anno 2022 Tipo DETERMINA Numero 47 * ESECUTIVA * Ufficio: SEGRETARIO0)	5279 - PATRIZI MASSIMO	7.736,00	0,00	5.075,20	2.660,80	
08-07-2022 (A.R. 2021)	2021.2022428.1	316219.1	INCENTIVI RUP (1.INCENTIVI RUP)		800,00	0,00	452,13	347,87	
			<i>CONTRIBUTO EFFICIENTAMENTO ENERGETICO ANCHE MESSA IN SICUREZZA A IMMOBILI L.160/2019 - DECRET</i>		10.136,00	0,00	5.527,33	4.608,67	
		<i>Totali Classificazione</i>			45.256,18	0,00	10.330,06	34.926,12	
		09.02.2.202							

 COMUNE DI PONZA
 Protocollo Pianificazione N. 98237/20223 del 203-067-20223
 Doc. Pubblica - Class. 2..3
 Copia Documento

RESIDUI PASSIVI 2022

(Ordinati per ANNO RESIDUO, CLASSIFICAZIONE)

IMPEGNO		CAPITOLO	DESCRIZIONE	DESTINATARIO	IMPORTO	Variazioni +/-	IMPORTO Pagamenti	IMPORTO Da pagare	RIFERIM. EVASIONE
DATA	NUMERO								
06-08-2021 (A.R. 2021)	2021.586.1	396006.1	IMPEGNO PER QUOTA PARTE PARI AL 20% <i>CONTR. REG. RIQUALIF. VIA SOTT O CAMPO ENTRATA 40200.01.09073 0</i>	6127 - UTENTI VARI	99.849,42	0,00	0,00	99.849,42	
		<i>Totale Classificazione</i>			99.849,42	0,00	0,00	99.849,42	
		10.05.2.202			99.849,42	0,00	0,00	99.849,42	
20-05-2021 (A.R. 2021)	2021.431.1	1.4	IMPEGNO QUOTA PARTE FONDO SOSTEGNO COMUNI MARGINALE GIRA CON REVERSALE N. 664.2021 <i>FONDI PER ARTIGIANATO E COMMERCIO AREE INTERNE - E 20101.01.023908</i>	5950 - VARI PERCEPIENTI	24.732,00	0,00	0,00	24.732,00	
		<i>Totale Classificazione</i>			24.732,00	0,00	0,00	24.732,00	
		14.01.2.203			24.732,00	0,00	0,00	24.732,00	
06-07-2021 (A.R. 2021)	2021.532.1	442500.1	APPROVAZIONE ATTO DI SOTTOMISSIONE VARIANTE (RIF. DELIBERA: Anno 2021 Tipo DETERMINA Numero 299 * ESECUTIVA * Ufficio: LAVORI PUBBLICIO)	5283 - ANES. APPALTI S.R.L.S.	45.353,50	0,00	0,00	45.353,50	
04-10-2021 (A.R. 2021)	2021.674.1	442500.1	ATTIVITA' DI SUPPORTO AL RUP E ALTRO (RIF. DELIBERA: Anno 2022 Tipo DETERMINA Numero 426 * ESECUTIVA * Ufficio: SEGRETARIO)		21.450,00	0,00	0,00	21.450,00	

RESIDUI PASSIVI 2022

(Ordinati per ANNO RESIDUO, CLASSIFICAZIONE)

IMPEGNO		CAPITOLO	DESCRIZIONE	DESTINATARIO	IMPORTO	Variazioni +/-	IMPORTO Pagamenti	IMPORTO Da pagare	RIFERIM. EVASIONE
DATA	NUMERO								
18-03-2022 (A.R. 2021)	2021.202285.1	442500.1	DIREZIONE LAVORI E COORDINATORE PER LA SICUREZZA IN FASE DI ESECUZIONE (1.DIREZIONE LAVORI E COORDINATORE PER LA SICUREZZA IN FASE DI ESECUZIONE) (RIF. DELIBERA: Anno 2022 Tipo DETERMINA Numero 75 * ESECUTIVA * Ufficio: SEGRETARIO)	4725 - BERARDI FRANCESCO	18.175,56	0,00	0,00	18.175,56	
			CONTRIBUTO RIQUALIFICAZIONE ENERGETICA EDIFICIO MUSEO SCUOLA PISACANE (ENTRATA 90712)BANDO		84.979,06	0,00	0,00	84.979,06	
		Totale Classificazione			84.979,06	0,00	0,00	84.979,06	
		17.01.2.202			84.979,06	0,00	0,00	84.979,06	
15-11-2021 (A.R. 2021)	2021.711.1	900500.1	IMPEGNO PER ATTIVITA PROPEDEUTICHE AL CENSIMENTO 2021 INDAGINISPERIMENTALI	6225 - VARI DIPENDENTI	6,00	0,00	0,00	6,00	
			Spese per servizi per conto di terzi		6,00	0,00	0,00	6,00	
		Totale Classificazione			6,00	0,00	0,00	6,00	
		99.01.7.702			6,00	0,00	0,00	6,00	
TOTALE ANNO RESIDUO 2021					4.243.146,50	-17.360,71	1.927.097,08	2.298.688,71	

COMUNE DI PONZA
 Protocollo Pianificazione N. 998237/20223 del 203-067-20223
 Doc. Puntigallie - Classe 2.137 - Copia Documento

TOTALI RESIDUI PASSIVI 2022

	IMPORTO	VARIAZIONI +/-	IMPORTO Pagamenti	IMPORTO Da Pagare
TOTALE ANNO RESIDUO 2001	218.530,60	0,00	0,00	218.530,60
TOTALE ANNO RESIDUO 2002	516,46	0,00	0,00	516,46
TOTALE ANNO RESIDUO 2004	1.000,00	0,00	0,00	1.000,00
TOTALE ANNO RESIDUO 2005	1.200,00	0,00	0,00	1.200,00
TOTALE ANNO RESIDUO 2007	6.275,46	0,00	0,00	6.275,46
TOTALE ANNO RESIDUO 2008	900.825,37	0,00	0,00	900.825,37
TOTALE ANNO RESIDUO 2009	1.500,00	0,00	366,35	1.133,65
TOTALE ANNO RESIDUO 2010	500,00	0,00	408,68	91,32
TOTALE ANNO RESIDUO 2011	280.399,63	0,00	0,00	280.399,63
TOTALE ANNO RESIDUO 2012	284.058,76	-11.446,00	0,00	272.612,76
TOTALE ANNO RESIDUO 2013	965.366,92	-14.000,00	0,00	951.366,92
TOTALE ANNO RESIDUO 2014	660.115,57	-14.968,88	0,00	645.146,69
TOTALE ANNO RESIDUO 2015	587.607,45	-3.528,00	260.352,08	323.727,37
TOTALE ANNO RESIDUO 2016	87.480,34	-4.644,28	0,00	82.836,06

TOTALI RESIDUI PASSIVI 2022

	IMPORTO	VARIAZIONI +/-	IMPORTO Pagamenti	IMPORTO Da Pagare
TOTALE ANNO RESIDUO 2017	622.554,32	-100,59	9.560,40	612.893,33
TOTALE ANNO RESIDUO 2018	416.804,97	-2.761,42	64.342,82	349.700,73
TOTALE ANNO RESIDUO 2019	996.195,87	-10.000,60	91.118,69	895.076,58
TOTALE ANNO RESIDUO 2020	1.477.911,52	-919,81	333.001,83	1.143.989,88
TOTALE ANNO RESIDUO 2021	4.243.146,50	-17.360,71	1.927.097,08	2.298.688,71
TOTALE COMPETENZA 2022	13.243.168,91	-216.883,23	1.334.708,92	11.691.576,76
TOTALE GENERALE	24.995.158,65	-296.613,52	4.020.956,85	20.677.588,28

Visto lo schema di deliberazione che precede ai sensi dell'art. 49 del D.Lgs.18.8.2000, n. 267, si attesta di avere espresso sulla proposta di deliberazione:

-per la regolarità tecnica: **Parere favorevole.**

IL RESPONSABILE DEL SERVIZIO

f.to Francesco Ambrosino

-per la regolarità contabile: **Parere favorevole**

IL RESPONSABILE DEL SERVIZIO

f.to Francesco Ambrosino

Del che si è redatto il presente verbale, approvato e sottoscritto:

Il Presidente	Il Segretario Comunale
f.to Francesco Ambrosino	f.to Dott. Raffaele Allocca

Il sottoscritto Segretario Comunale Dott. Raffaele Allocca, visti gli atti d'ufficio,

ATTESTA

che la presente deliberazione:

è stata affissa all'albo pretorio, per rimanervi per quindici giorni consecutivi, con il N. 93 a partire dal 26/06/2023, ai sensi dell'art. 124 della legge 18 agosto 267

che la presente deliberazione è:

Dichiarata immediatamente eseguibile a norma dell'art. 134, 4° comma del D.Lgs n.

267/2000

Esecutiva a norma dell'art. 134, 3° comma del D.Lgs. n. 267/2000

Dalla residenza comunale, li

SI ATTESTA CHE LA PRESENTE COPIA E' CONFORME ALL'ORIGINALE.

**Il Segretario Comunale
Dott. Raffaele Allocca**

Firmato digitalmente da

RAFFAELE ALLOCCA

CN = RAFFAELE ALLOCCA
C = IT



COPIA

**COMUNE DI PONZA
PROVINCIA DI LATINA****VERBALE DI DELIBERAZIONE DEL CONSIGLIO COMUNALE**

N. 18 Del 01.06.2022	OGGETTO: Approvazione Schema Rendiconto Anno 2021
---------------------------------------	--

L'anno Duemila ventidue il giorno uno del mese di giugno alle ore 12:30 nella solita sala delle riunioni, previo espletamento delle formalità prescritte dalla vigente Legge N.267 del 18 Agosto 2000, è stato convocato questo Consiglio Comunale in sessione Ordinaria.

Risultano Presenti alla discussione e votazione della deliberazione in oggetto:

COMPONENTI DEL CONSIGLIO COMUNALE		PRESENTI	
		SI	NO
SINDACO	Ferraiuolo Francesco	x	
VICESINDACO	Mazzella Giuseppe		x
CONSIGLIERI	Di Fazio Gennaro	x	
	Marcone Carlo	x	
	Nocerino Michele	x	
	Aversano Fabio	x	
	De Martino Gianluca	x	
	Califano Maria Gelsomina	x	
	Vitiello Giuseppe	x	
	Vigorelli Pier Lombardo	x	
	Ambrosino Francesco	x	
	Feola Giuseppe	x	
	Sandolo Maria Claudia		
TOTALE PRESENTI		11	2

Partecipa il Segretario Comunale Dott. Raffaele Allocca che cura la verbalizzazione della seduta.

Riconosciuto legale il numero degli intervenuti, il Sindaco assume la presidenza, e illustra il punto in discussione.

IL CONSIGLIO COMUNALE

PREMESSO con deliberazione del Consiglio Comunale n.10 del 19.06.2021, esecutiva ai sensi di Legge, è stato approvato il Documento Unico di programmazione (DUP) Semplificato 2021/2023 – Nota di aggiornamento;

PREMESSO con deliberazione del Consiglio Comunale n.11 del 19.06.2021, esecutiva ai sensi di Legge, è stato approvato il Bilancio di Previsione 2021/2023, redatto secondo lo schema All.9 al D.Lgs. n.118/2011;

VISTE le deliberazioni di variazioni al Bilancio di Previsione 2021 – 2023 intervenute;

PREMESSO che:

- la gestione finanziaria si è svolta in conformità ai principi e alle regole previste in materia finanziaria locale;
- il Tesoriere Comunale ha reso, nei termini di legge, il conto della gestione, ai sensi dell'art.226 del D.Lgs. 18.08.2000 n.267, debitamente sottoscritto e corredato di tutta la documentazione contabile prevista;
- gli Agenti Contabili hanno reso, nei termini di legge, il conto della propria gestione, come previsto dell'art.233 del D.Lgs. 18.08.2000 n.267;
- con delibera di Giunta Comunale n.52 del 27.04.2022 è stato approvato il riaccertamento ordinario dei Residui ATTIVI e PASSIVI al 31.12.2020 ai sensi dell'art.228, comma 3, D.Lgs. n.267/2000 e dell'art.3, comma 4, del D.Lgs. n.118/2011 e s.m.i. nonchè è stato determinato il Fondo Pluriennale Vincolato;

RICHIAMATO l'articolo 227, comma 2, del D.Lgs. 18.08.2000, n.267 e l'articolo 18, comma 1, lett. b), del D.Lgs.23.06.2011, n.118, i quali prevedono che gli enti locali deliberano, entro il 30 aprile dell'anno successivo, il rendiconto della gestione composto dal conto del bilancio, dal conto economico e dallo stato patrimoniale specificando che detto termine risulta ormai prorogato al 31.05.2021;

VISTO lo schema del Rendiconto della Gestione dell'esercizio 2021 redatto secondo lo schema di cui all'allegato 10 al D.Lgs. n.118/2011;

PRESO ATTO che al Rendiconto della Gestione dell'esercizio 2021 risultano allegati i seguenti documenti:

- ai sensi dell'art.11, comma 4, del D.Lgs. n.118/2011:
 - il prospetto dimostrativo del risultato di amministrazione;
 - l'elenco analitico delle risorse accantonate nel risultato di amministrazione;
 - l'elenco analitico delle risorse vincolate nel risultato di amministrazione;
 - l'elenco analitico delle risorse destinate agli investimenti nel risultato di amministrazione;
 - il prospetto concernente la composizione, per missioni e programmi, del fondo pluriennale vincolato;
 - il prospetto concernente la composizione del fondo crediti di dubbia esigibilità;
 - il prospetto degli accertamenti per titoli, tipologie e categorie;
 - il prospetto degli impegni per missioni, programmi e macroaggregati;
 - la tabella dimostrativa degli accertamenti assunti nell'esercizio in corso e negli esercizi precedenti, imputati agli esercizi successivi;
 - la tabella dimostrativa degli impegni assunti nell'esercizio in corso e negli esercizi precedenti imputati agli esercizi successivi;
 - il prospetto rappresentativo dei costi sostenuti per missione;
 - per i soli enti locali, il prospetto delle spese sostenute per l'utilizzo di contributi e trasferimenti da parte di organismi comunitari e internazionali;
 - per i soli enti locali, il prospetto delle spese sostenute per lo svolgimento delle funzioni delegate dalle regioni;
 - il prospetto dei dati SIOPE;
 - l'elenco dei residui attivi e passivi provenienti dagli esercizi anteriori a quello di competenza, distintamente per esercizio di provenienza e per capitolo;

- l'elenco dei crediti inesigibili, stralciati dal conto del bilancio, sino al compimento dei termini di prescrizione;
- ai sensi dell'art.227, comma 5, D.Lgs. n.267/2000:
- elenco degli indirizzi internet di pubblicazione del rendiconto della gestione, del bilancio consolidato deliberati e relativi al penultimo esercizio antecedente quello cui si riferisce il bilancio di previsione, dei rendiconti e dei bilanci consolidati delle unioni di comuni di cui il comune fa parte e dei soggetti considerati nel gruppo "amministrazione pubblica" di cui al principio applicato del bilancio consolidato allegato al decreto legislativo 23 giugno 2011 n.118 e successive modificazioni, relativi al penultimo esercizio antecedente quello cui il bilancio si riferisce;
- la tabella dei parametri di riscontro della situazione di deficitarietà strutturale;
- il piano degli indicatori e dei risultati di bilancio;

E inoltre:

- a) la delibera di Consiglio Comunale n.30 del 30.07.2021, relativa alla ricognizione sullo stato di attuazione dei programmi e alla verifica della salvaguardia degli equilibri di bilancio, ai sensi dell'art.193, comma 2, del D.Lgs. n.267/2000;
- b) l'elenco delle spese di rappresentanza sostenute dagli organi di governo nell'esercizio 2021 previsto dall'art.16, comma 26, del D.L. 13.08.2011, n.138, convertito con modificazioni dalla L. n.148/2011, secondo il modello con D.M. Interno 23.01.2012;
- c) l'attestazione dei tempi medi di pagamento relativi all'anno 2021, resa ai sensi del D.L. n.66/2014;

VERIFICATO che copia del rendiconto e dei documenti allegati sono stati messi a disposizione dei consiglieri comunali nel rispetto dei tempi e delle modalità previste dal regolamento comunale di contabilità vigente;

VISTA la Relazione sulla Gestione, ai sensi dell'art.151, comma 6, del D.Lgs. n.267/2000 e dall'art.11, comma 6, del D.Lgs. n. 118/2011;

RILEVATO che il Conto del Bilancio dell'esercizio 2021 si chiude un avanzo di amministrazione pari a € 1.236.976,91, così come meglio evidenziato di seguito:

PROSPETTO DIMOSTRATIVO DEL RISULTATO DI AMMINISTRAZIONE

Allegato a) Risultato di amministrazione

PROSPETTO DIMOSTRATIVO DEL RISULTATO DI AMMINISTRAZIONE ESERCIZIO 2021

	GESTIONE		
	RESIDUI	COMPETENZA	TOTALE
Fondo cassa al 1° gennaio			2.131.600,07
RISCOSSIONI	+ 1.801.127,45	4.459.018,03	6.260.145,48
PAGAMENTI	- 2.897.878,23	4.231.052,12	7.128.930,35
SALDO DI CASSA AL 31 DICEMBRE	=		1.262.815,20
PAGAMENTI per azioni esecutive non regolarizzate al 31 dicembre	-		0,00
FONDO DI CASSA AL 31 DICEMBRE	=		1.262.815,20
RESIDUI ATTIVI	+ 8.153.977,58	17.804.938,29	25.958.915,87
<i>di cui derivanti da accertamenti di tributi effettuati sulla base della stima del dipartimento delle finanze</i>	0,00	0,00	0,00
RESIDUI PASSIVI	- 8.437.472,39	10.548.955,01	18.984.427,40
FONDO PLURIENNALE VINCOLATO PER SPESE CORRENTI	-		291.056,24
FONDO PLURIENNALE VINCOLATO PER SPESE IN CONTO CAPITALE	-		6.709.270,52
RISULTATO DI AMMINISTRAZIONE AL 31 DICEMBRE 2021 (A)	=		1.236.976,91
Composizione del risultato di amministrazione al 31 dicembre 2021:			
Parte accantonata			
Fondo anticipazioni liquidità			237.214,20
Altri accantonamenti			3.000,00
Fondo crediti dubbia esigibilità			6.490.011,00
Totale parte accantonata (B)			6.730.225,20

Parte vincolata		
Vincoli derivanti da leggi e dai principi contabili		792.915,46
Vincoli derivanti da trasferimenti		0,00
Vincoli derivanti dalla contrazione di mutui		22.888,85
Vincoli formalmente attribuiti dall'ente		0,00
Altri vincoli:		0,00
	Totale parte vincolata (C)	815.804,31
Parte destinata agli investimenti		
	Totale parte destinata agli investimenti (D)	164.766,19
	Totale parte disponibile (E=A-B-C-D)	-6.473.828,79
	F) di cui Disavanzo da debito autorizzato e non contratto	0,00
Se E è negativo, tale importo è iscritto tra le spese del bilancio di previsione come disavanzo da ripianare		

Rilevato che il risultato di amministrazione 2021 chiude con un disavanzo di € 680.934,65 peggiorativo rispetto al risultato atteso e che il disavanzo emerso sarà recuperato con successivo atto così distribuito:

- quota anno 2022: € 468.266,07;
- quota anno 2023: € 106.334,29;
- quota anno 2024: € 106.334,29.

RILEVATO che, come illustrato nella Circ. MEF n.5/2000, gli enti locali sono tenuti, a partire dall'esercizio 2019, a rispettare esclusivamente gli equilibri previsti dal D.Lgs. n.118/2011, come previsto dall'articolo 1, comma 821, Legge 145/2018;

CONSIDERATO che:

- per la graduale determinazione dell'equilibrio di bilancio a consuntivo, ogni ente deve calcolare il risultato di competenza (W1), l'equilibrio di bilancio (W2) e l'equilibrio complessivo (W3);
- resta in ogni caso obbligatorio conseguire un risultato di competenza (W1) non negativo, ai fini della verifica del rispetto degli equilibri di cui all'art.1, c. 821, L.145/2018;
- gli enti devono tendere al rispetto al rispetto dell'equilibrio di bilancio (W2), che rappresenta l'effettiva capacità di garantire, a consuntivo, la copertura integrale degli impegni, del ripiano del disavanzo, dei vincoli e degli accantonamenti di bilancio;

VISTO il Decreto Interministeriale Interno e MEF 28.12.2018 con il quale sono stati individuati i parametri di deficitarietà strutturale per triennio 2019/2021, in base ai quali questo ente risulta non deficitario;

DATO ATTO che questo Ente, pur avendo popolazione inferiore a 5.000 abitanti, ha adottato la contabilità economico-patrimoniale non avvalendosi della facoltà di cui all'art.232, comma 2, del D.Lgs. 18.08.2000, n.267 e s.m.i, prevista per i Comuni con popolazione inferiore a 5.000 abitanti;

DATO ATTO che con la delibera di Consiglio Comunale, questo Comune si è avvalso della facoltà prevista dal citato comma 3 dell'art.233-bis del TUEL di non predisporre il Bilancio Consolidato relativo all'anno 2021;

VISTO il vigente Statuto Comunale;

VISTO il vigente Regolamento di Contabilità; VISTO il D.Lgs. 267/2000 e s.m.i.;

VISTO il D.Lgs. 118/2011 e s.m.i.;

VISTO il parere favorevole del Responsabile del Servizio Finanziario espresso in ordine alla regolarità tecnica e contabile, ai sensi dell'art.49, comma 1, e 147 bis, comma 1, del D.Lgs. 18.08.2000, n.267; Con la seguente votazione, resa nei modi e forme di Legge

Con votazione resi nei modi di legge: Presenti 11 –Votanti 11 – Favorevoli 8 – Contrari 3 (Vigorelli, Ambrosino, Feola)– Astenuti 0

DELIBERA

1. **Di approvare**, ai sensi dell'art. 227, comma 2, del T.U.E.L. e dell'art. 18, comma 1, lett. B), del D.Lgs. n.118/2011, il Rendiconto della Gestione relativo all'esercizio finanziario 2020, redatto secondo gli schemi di cui ai modelli previsti dall'allegato 10 del D.Lgs. n.118/2011 composto da:
 - Conto del Bilancio
 - Stato Patrimoniale
 - Altri allegati previsti dall'art.227, comma5, del TUEL, dall'art.11, comma4 e comma 6, Lettera J), del D.Lgs. n.118/2011, nonché quelli dettati da altre norme e disposizioni di legge, oltre a quelli predisposti facoltativamente dall'Ente e che uniti agli atti della presente deliberazione ne formano parte integrante e sostanziale.
2. **Di approvare** le risultanze del Conto di Bilancio 2021 che determinano un avanzo di amministrazione pari a € 1.236976,91 così evidenziato di seguito:

PROSPETTO DIMOSTRATIVO DEL RISULTATO DI AMMINISTRAZIONE

Allegato a) Risultato di amministrazione

PROSPETTO DIMOSTRATIVO DEL RISULTATO DI AMMINISTRAZIONE ESERCIZIO 2021

	GESTIONE		
	RESIDUI	COMPETENZA	TOTALE
Fondo cassa al 1° gennaio			2.131.600,07
RISCOSSIONI	+ 1.801.127,45	4.459.018,03	6.260.145,48
PAGAMENTI	- 2.897.878,23	4.231.052,12	7.128.930,35
SALDO DI CASSA AL 31 DICEMBRE	=		1.262.815,20
PAGAMENTI per azioni esecutive non regolarizzate al 31 dicembre	-		0,00
FONDO DI CASSA AL 31 DICEMBRE	=		1.262.815,20
RESIDUI ATTIVI	+ 8.153.977,58	17.804.938,29	25.958.915,87
<i>di cui derivanti da accertamenti di tributi effettuati sulla base della stima del dipartimento delle finanze</i>	0,00	0,00	0,00
RESIDUI PASSIVI	- 8.437.472,39	10.546.955,01	18.984.427,40
FONDO PLURIENNALE VINCOLATO PER SPESE CORRENTI	-		291.056,24
FONDO PLURIENNALE VINCOLATO PER SPESE IN CONTO CAPITALE	-		6.709.270,52
RISULTATO DI AMMINISTRAZIONE AL 31 DICEMBRE 2021 (A)	=		1.236.976,91
Composizione del risultato di amministrazione al 31 dicembre 2021:			
Parte accantonata			
Fondo anticipazioni liquidità			237.214,20
Altri accantonamenti			3.000,00
Fondo crediti dubbia esigibilità			6.490.011,00
		Totale parte accantonata (B)	6.730.225,20

Allegato a) Risultato di amministrazione

Parte vincolata			
Vincoli derivanti da leggi e dai principi contabili			792.915,46
Vincoli derivanti da trasferimenti			0,00
Vincoli derivanti dalla contrazione di mutui			22.898,85
Vincoli formalmente attribuiti dall'ente			0,00
Altri vincoli			0,00
		Totale parte vincolata (C)	815.814,31
Parte destinata agli investimenti			
		Totale parte destinata agli investimenti (D)	164.766,19
		Totale parte disponibile (E=A-B-C-D)	-6.473.828,79
		F) di cui Disavanzo da debito autorizzato e non contratto	0,00
Se E è negativo, tale importo è iscritto tra le spese del bilancio di previsione come disavanzo da ripianare			

3. **Di demandare** a successivo provvedimento l'eventuale applicazione disavanzo di amministrazione al Bilancio di Previsione dell'esercizio in corso, nei modi e nei termini previsti dall'articolo 188 del D.Lgs. n.267/2000.

4. **Di dare atto** che il risultato di amministrazione 2021 chiude con un disavanzo di € 680.934,65 peggiorativo rispetto al risultato atteso e che il disavanzo emerso sarà recuperato con successivo atto così distribuito:
 - quota anno 2022: € 468.266,07;
 - quota anno 2023: € 106.334,29;
 - quota anno 2024: € 106.334,29.
5. **Di dare atto** che l'ente ha conseguito un risultato di competenza non negativo, nel rispetto delle disposizioni di cui ai commi 820 e 821 del citato articolo 1 della L.145/2018 in applicazione di quanto previsto dalla Circolare MEF RGS n.3/2019 del 14.02.2019. così come meglio evidenziati nell'allegato B) alla presente deliberazione quale parte integrante e sostanziale.
6. **Di approvare** lo stato patrimoniale nelle risultanze di cui all'allegato alla presente deliberazione quale parte integrante e sostanziale.
7. **Di dare atto** che alla data del 31.12.2021 non esistono debiti fuori bilancio.
8. **Di dare atto che** questo Ente, sulla base della tabella di riscontro dei parametri di deficitarietà strutturale, redatta ai sensi del Decreto Interministeriale Interno e MEF del 28.12.2018, risulta non deficitario.
9. **Di dare atto che** Entro 10 giorni dall'approvazione del Rendiconto ed ai sensi dell'art.16, comma e 26, del D.L. 13.08.2011, n.138, convertito con modificazioni dalla legge n.148/2011 e del Decreto Ministero Interno 23.01.2012, l'elenco delle spese di rappresentanza sostenute dagli organi di governo dell'Ente nell'anno 2021 saranno trasmesse alla Competente Sezione regionale di Controllo della Corte dei Conti nonché pubblicato sul sito internet istituzionale dell'Ente.
10. **Di dare atto che** questo Ente, pur avendo popolazione inferiore a 5.000 abitanti, ha adottato la contabilità economico-patrimoniale non avvalendosi della facoltà di cui all'art.232, comma 2, del D.Lgs. 18.08.2000, n.267 e s.m.i, prevista per i Comuni con popolazione inferiore a 5.000 abitanti.
11. **Di dare atto** che con la delibera di Consiglio Comunale n.16 del 04.05.2021, questo Comune si è avvalso della facoltà prevista dal citato comma 3 dell'art.233-bis del TUEL di non predisporre il Bilancio Consolidato relativo all'anno 2020.
12. **Di pubblicare** il rendiconto della gestione sul sito internet in forma sintetica, aggregata e semplificata, ai sensi del DPCM 22.09.2014, modificato con D.M. 29.04.2016.
13. **Di trasmettere** i dati del rendiconto della gestione 2021 alla Banca Dati della Pubblica Amministrazione (BDAP) ai sensi del D.M. 12.05.2016.

Indi

Con separata ed apposita votazione resi nei modi di legge: Presenti 11 –Votanti 11 – Favorevoli 8 – Contrari 3 (Vigorelli, Ambrosino, Feola)– Astenuti 0

DELIBERA

Con separata ed identica votazione nell'esito, di dichiarare il presente atto immediatamente eseguibile ai sensi dell'art.134 del D. Lgs. n.267/2000.

Verbale
Punt 2
C.C. del
01.06.2022

DISCUSSIONE PUNTO 2
Delibera N. 18
(Approvazione Schema Rendiconto Anno 2021)



- Illustra la proposta il **Sindaco** spiegandola nei dettagli e in particolare legge la **Nota di cui ALL. A).**
- Non si registrano interventi e successivamente,

Votazione: Presenti 11 – Votanti 11 – Favorevoli 8 – Contrari 3 (Vigorelli – Ambrosino – Feola) - Astenuti 0

Immediata Esecutività

Votazione: Presenti 11 – Votanti 11 – Favorevoli 8 – Contrari 3 (Vigorelli – Ambrosino – Feola) - Astenuti 0

IL SEGRETARIO COMUNALE
(RAFFAELE DR. ALLOCCA)

COMUNE DI PONZA
Protocollo Partenza NN. 19828/2023 del 03-07-2023
Doc. Principale - Class. 2.3 - Copia Documento



Il rendiconto 2021 è stato il risultato delle attività poste in essere da questa amministrazione nonostante le difficoltà dovute alla pandemia, il risultato che vede un disavanzo di circa 300.000 euro è dovuto all'applicazione di tutte le prescrizioni richieste dalla Corte dei Conti per il ripristino degli aggiornamenti contabili. Il disavanzo verrà sostenuto dal bilancio comunale nei successivi 3 anni, con un importo quindi influente per il corretto svolgimento dell'attività dell'ente che verrà svolta altresì grazie ai finanziamenti da PNRR già assegnati

CONTO DEL BILANCIO - GESTIONE DELLE ENTRATE

TITOLO TIPOLOGIA	DENOMINAZIONE	RESIDUI ATTIVI AL 1/1/2021 (RS)		RISCOSSIONI IN C/RESIDUI (RR)		RIACCERTAMENTI RESIDUI (R)		MAGGIORI O MINORI ENTRATE DI COMPETENZA (A-CP)	RESIDUI ATTIVI DA ESERCIZI PREC. (EP=RS-RR+R)		
		PREVISIONI DEFINITIVE DI COMPETENZA (CP)		RISCOSSIONI IN C/COMPETENZA (RC)		ACCERTAMENTI (A)			RESIDUI ATTIVI DA ESERCIZIO DI COMP. (EC=A-RC)		
		PREVISIONI DEFINITIVE DI CASSA (CS)		TOTALE RISCOSSIONI (TR = RR + RC)		MAGGIORI O MINORI ENTRATE DI CASSA (TR-CS)			TOTALE RESIDUI ATTIVI DA RIPORT. (TR=EP+EC)		
	FONDO PLURIENNALE VINCOLATO PER SPESE CORRENTI	CP	93.287,06								
	FONDO PLURIENNALE VINCOLATO PER SPESE IN CONTO CAPITALE	CP	1.365.949,33								
	UTILIZZO AVANZO DI AMMINISTRAZIONE	CP	783.639,15								
	- di cui Utilizzo Fondo anticipazioni di liquidità	CP	783.639,15								
TITOLO 1:		<i>Entrate correnti di natura tributaria, contributiva e perequativa</i>									
10101	Tipologia 101 - Imposte, tasse e proventi assimilati	RS	7.659.950,61	RR	1.246.129,18	R	-1.620.441,47		EP	4.793.379,96	
		CP	4.606.600,00	RC	2.171.130,75	A	4.717.093,70	CP	110.493,70	EC	2.545.962,95
		CS	12.189.097,36	TR	3.417.259,93	CS	-8.771.837,43			TR	7.339.342,91
10104	Tipologia 104 - Compartecipazioni di tributi	RS	0,00	RR	0,00	R	0,00		EP	0,00	
		CP	0,00	RC	0,00	A	0,00	CP	0,00	EC	0,00
		CS	0,00	TR	0,00	CS	0,00			TR	0,00
10000	Totale TITOLO 1	RS	7.659.950,61	RR	1.246.129,18	R	-1.620.441,47		EP	4.793.379,96	
		CP	4.606.600,00	RC	2.171.130,75	A	4.717.093,70	CP	110.493,70	EC	2.545.962,95
		CS	12.189.097,36	TR	3.417.259,93	CS	-8.771.837,43			TR	7.339.342,91
TITOLO 2:		<i>Trasferimenti correnti</i>									
20101	Tipologia 101 - Trasferimenti correnti da Amministrazioni pubbliche	RS	383.059,14	RR	122.012,21	R	-18.318,93		EP	242.728,00	
		CP	857.266,80	RC	312.845,70	A	799.088,87	CP	-58.177,93	EC	486.243,17
		CS	1.203.647,39	TR	434.857,91	CS	-768.789,48			TR	728.971,17
20105	Tipologia 105 - Trasferimenti correnti dall'Unione Europea e dal Resto del Mondo	RS	598.004,64	RR	120.934,12	R	0,00		EP	477.070,52	
		CP	35.891,66	RC	0,00	A	35.891,66	CP	0,00	EC	35.891,66
		CS	598.004,64	TR	120.934,12	CS	-477.070,52			TR	512.962,18

COMUNE DI PONZA
 Protocollo Partenza NN. 19828/2023 del 03-07-2023
 Doc. Principale - Class. 2.3 - Copia Documento

TITOLO TIPOLOGIA	DENOMINAZIONE	RESIDUI ATTIVI AL 1/1/2021 (RS)		RISCOSSIONI IN C/RESIDUI (RR)		RIACCERTAMENTI RESIDUI (R)		MAGGIORI O MINORI ENTRATE DI COMPETENZA (A-CP)	RESIDUI ATTIVI DA ESERCIZI PREC. (EP=RS-RR+R)		
		PREVISIONI DEFINITIVE DI COMPETENZA (CP)		RISCOSSIONI IN C/COMPETENZA (RC)		ACCERTAMENTI (A)			RESIDUI ATTIVI DA ESERCIZIO DI COMP. (EC=A-RC)		
		PREVISIONI DEFINITIVE DI CASSA (CS)		TOTALE RISCOSSIONI (TR = RR + RC)		MAGGIORI O MINORI ENTRATE DI CASSA (TR-CS)			TOTALE RESIDUI ATTIVI DA RIPORT. (TR=EP+EC)		
20000	Totale TITOLO 2 Trasferimenti correnti	RS	981.063,78	RR	242.946,33	R	-18.318,93		EP	719.798,52	
		CP	893.158,46	RC	312.845,70	A	834.980,53	CP	-58.177,93	EC	522.134,83
		CS	1.801.652,03	TR	555.792,03	CS	-1.245.860,00		TR	1.241.933,35	
TITOLO 3: Entrate extratributarie											
30100	Tipologia 100 - Vendita di beni e servizi e proventi derivanti dalla gestione dei beni	RS	872.673,91	RR	77.828,05	R	-10.405,92		EP	784.439,94	
		CP	567.213,62	RC	353.505,53	A	537.573,39	CP	-29.640,23	EC	184.067,86
		CS	1.422.644,83	TR	431.333,58	CS	-991.311,25		TR	968.507,80	
30200	Tipologia 200 - Proventi derivanti dall'attività di controllo e repressione delle irregolarità e degli illeciti	RS	43.990,20	RR	5.737,59	R	0,00		EP	38.252,61	
		CP	30.500,00	RC	15.076,93	A	25.076,93	CP	-5.423,07	EC	10.000,00
		CS	74.490,20	TR	20.814,52	CS	-53.675,68		TR	48.252,61	
30300	Tipologia 300 - Interessi attivi	RS	0,00	RR	0,00	R	0,00		EP	0,00	
		CP	26.111,39	RC	0,00	A	26.111,39	CP	0,00	EC	26.111,39
		CS	26.111,39	TR	0,00	CS	-26.111,39		TR	26.111,39	
30500	Tipologia 500 - Rimborsi e altre entrate correnti	RS	58.134,22	RR	3.847,45	R	-8.780,00		EP	45.506,77	
		CP	1.163.038,66	RC	2.053,48	A	1.156.592,14	CP	-6.446,52	EC	1.154.538,66
		CS	1.221.172,88	TR	5.900,93	CS	-1.215.271,95		TR	1.200.045,43	
30000	Totale TITOLO 3 Entrate extratributarie	RS	974.798,33	RR	87.413,09	R	-19.185,92		EP	868.199,32	
		CP	1.786.863,67	RC	370.635,94	A	1.745.353,85	CP	-41.509,82	EC	1.374.717,91
		CS	2.744.419,30	TR	458.049,03	CS	-2.286.370,27		TR	2.242.917,23	
TITOLO 4: Entrate in conto capitale											
40100	Tipologia 100 - Tributi in conto capitale	RS	0,00	RR	0,00	R	0,00		EP	0,00	
		CP	0,00	RC	0,00	A	0,00	CP	0,00	EC	0,00
		CS	0,00	TR	0,00	CS	0,00		TR	0,00	
40200	Tipologia 200 - Contributi agli investimenti	RS	1.817.930,61	RR	190.424,80	R	-360.000,00		EP	1.267.505,81	
		CP	20.907.649,14	RC	695.404,76	A	12.053.590,76	CP	-8.854.058,38	EC	11.358.186,00
		CS	4.195.472,14	TR	885.829,56	CS	-3.309.642,58		TR	12.625.691,81	

COMUNE DI PONZA
 Protocollo Partenza 19820/2023 del 03-07-2023
 Doc. Principale - Class. 2.3 - Copia Documento

TITOLO TIPOLOGIA	DENOMINAZIONE	RESIDUI ATTIVI AL 1/1/2021 (RS)		RISCOSSIONI IN C/RESIDUI (RR)		RIACCERTAMENTI RESIDUI (R)		MAGGIORI O MINORI ENTRATE DI COMPETENZA (A-CP)	RESIDUI ATTIVI DA ESERCIZI PREC. (EP=RS-RR+R)		
		PREVISIONI DEFINITIVE DI COMPETENZA (CP)		RISCOSSIONI IN C/COMPETENZA (RC)		ACCERTAMENTI (A)			RESIDUI ATTIVI DA ESERCIZIO DI COMP. (EC=A-RC)		
		PREVISIONI DEFINITIVE DI CASSA (CS)		TOTALE RISCOSSIONI (TR = RR + RC)		MAGGIORI O MINORI ENTRATE DI CASSA (TR-CS)			TOTALE RESIDUI ATTIVI DA RIPORT. (TR=EP+EC)		
40300	Tipologia 300 - Altri trasferimenti in conto capitale	RS	0,00	RR	0,00	R	0,00	CP	0,00	EP	0,00
		CP	0,00	RC	0,00	A	0,00			EC	0,00
		CS	0,00	TR	0,00	CS	0,00			TR	0,00
40400	Tipologia 400 - Entrate da alienazione di beni materiali e immateriali	RS	11.000,00	RR	11.000,00	R	0,00	CP	1.500,00	EP	0,00
		CP	61.077,47	RC	62.577,47	A	62.577,47			EC	0,00
		CS	72.077,47	TR	73.577,47	CS	1.500,00			TR	0,00
40500	Tipologia 500 - Altre entrate in conto capitale	RS	93.142,37	RR	23.214,05	R	-69.928,32	CP	17.514,50	EP	0,00
		CP	143.792,05	RC	160.284,94	A	161.306,55			EC	1.021,61
		CS	131.084,42	TR	183.498,99	CS	52.414,57			TR	1.021,61
40000	Totale TITOLO 4 Entrate in conto capitale	RS	1.922.072,98	RR	224.638,85	R	-429.928,32	CP	-8.835.043,88	EP	1.267.505,81
		CP	21.112.518,66	RC	918.267,17	A	12.277.474,78			EC	11.359.207,61
		CS	4.398.634,03	TR	1.142.906,02	CS	-3.255.728,01			TR	12.626.713,42
TITOLO 5: Entrate da riduzione di attività finanziarie											
50300	Tipologia 300 - Riscossione crediti di medio-lungo termine	RS	0,00	RR	0,00	R	0,00	CP	0,00	EP	0,00
		CP	0,00	RC	0,00	A	0,00			EC	0,00
		CS	0,00	TR	0,00	CS	0,00			TR	0,00
50000	Totale TITOLO 5 Entrate da riduzione di attività finanziarie	RS	0,00	RR	0,00	R	0,00	CP	0,00	EP	0,00
		CP	0,00	RC	0,00	A	0,00			EC	0,00
		CS	0,00	TR	0,00	CS	0,00			TR	0,00
TITOLO 6: Accensione di prestiti											
60200	Tipologia 200 - Accensione Prestiti a breve termine	RS	0,00	RR	0,00	R	0,00	CP	0,00	EP	0,00
		CP	0,00	RC	0,00	A	0,00			EC	0,00
		CS	0,00	TR	0,00	CS	0,00			TR	0,00
60300	Tipologia 300 - Accensione Mutui e altri finanziamenti a medio lungo termine	RS	505.093,97	RR	0,00	R	0,00	CP	-9.356,57	EP	505.093,97
		CP	2.000.000,00	RC	0,00	A	1.990.643,43			EC	1.990.643,43
		CS	2.505.093,97	TR	0,00	CS	-2.505.093,97			TR	2.495.737,40

COMUNE DI PONZA
 Protocollo Partenza 19828/2023 del 03-07-2023
 Doc. Principale - Class. 2.3 - Copia Documento

TITOLO TIPOLOGIA	DENOMINAZIONE	RESIDUI ATTIVI AL 1/1/2021 (RS)		RISCOSSIONI IN C/RESIDUI (RR)		RIACCERTAMENTI RESIDUI (R)		MAGGIORI O MINORI ENTRATE DI COMPETENZA (A-CP)	RESIDUI ATTIVI DA ESERCIZI PREC. (EP=RS-RR+R)		
		PREVISIONI DEFINITIVE DI COMPETENZA (CP)		RISCOSSIONI IN C/COMPETENZA (RC)		ACCERTAMENTI (A)			RESIDUI ATTIVI DA ESERCIZIO DI COMP. (EC=A-RC)		
		PREVISIONI DEFINITIVE DI CASSA (CS)		TOTALE RISCOSSIONI (TR = RR + RC)		MAGGIORI O MINORI ENTRATE DI CASSA (TR-CS)			TOTALE RESIDUI ATTIVI DA RIPORT. (TR=EP+EC)		
60000	Totale TITOLO 6 Accensione di prestiti	RS	505.093,97	RR	0,00	R	0,00		EP	505.093,97	
		CP	2.000.000,00	RC	0,00	A	1.990.643,43	CP	-9.356,57	EC	1.990.643,43
		CS	2.505.093,97	TR	0,00	CS	-2.505.093,97		TR	2.495.737,40	
TITOLO 7: Anticipazioni da istituto tesoriere/cassiere											
70100	Tipologia 100 - Anticipazioni da istituto tesoriere/cassiere	RS	0,00	RR	0,00	R	0,00		EP	0,00	
		CP	2.000.000,00	RC	0,00	A	0,00	CP	-2.000.000,00	EC	0,00
		CS	2.000.000,00	TR	0,00	CS	-2.000.000,00		TR	0,00	
70000	Totale TITOLO 7 Anticipazioni da istituto tesoriere/cassiere	RS	0,00	RR	0,00	R	0,00		EP	0,00	
		CP	2.000.000,00	RC	0,00	A	0,00	CP	-2.000.000,00	EC	0,00
		CS	2.000.000,00	TR	0,00	CS	-2.000.000,00		TR	0,00	
TITOLO 9: Entrate per conto di terzi e partite di giro											
90100	Tipologia 100 - Entrate per partite di giro	RS	0,00	RR	0,00	R	0,00		EP	0,00	
		CP	3.026.478,90	RC	682.980,77	A	688.252,33	CP	-2.338.226,57	EC	5.271,56
		CS	3.029.218,90	TR	682.980,77	CS	-2.346.238,13		TR	5.271,56	
90200	Tipologia 200 - Entrate per conto terzi	RS	0,00	RR	0,00	R	0,00		EP	0,00	
		CP	158.800,00	RC	3.157,70	A	10.157,70	CP	-148.642,30	EC	7.000,00
		CS	158.800,00	TR	3.157,70	CS	-155.642,30		TR	7.000,00	
90000	Totale TITOLO 9 Entrate per conto di terzi e partite di giro	RS	0,00	RR	0,00	R	0,00		EP	0,00	
		CP	3.185.278,90	RC	686.138,47	A	698.410,03	CP	-2.486.868,87	EC	12.271,56
		CS	3.188.018,90	TR	686.138,47	CS	-2.501.880,43		TR	12.271,56	
TOTALE DEI TITOLI		RS	12.042.979,67	RR	1.801.127,45	R	-2.087.874,64		EP	8.153.977,58	
		CP	35.584.419,69	RC	4.459.018,03	A	22.263.956,32	CP	-13.320.463,37	EC	17.804.938,29
		CS	28.826.915,59	TR	6.260.145,48	CS	-22.566.770,11		TR	25.958.915,87	
TOTALE GENERALE DELLE ENTRATE		RS	12.042.979,67	RR	1.801.127,45	R	-2.087.874,64		EP	8.153.977,58	
		CP	37.827.295,23	RC	4.459.018,03	A	22.263.956,32	CP	-13.320.463,37	EC	17.804.938,29
		CS	28.826.915,59	TR	6.260.145,48	CS	-22.566.770,11		TR	25.958.915,87	

COMUNE DI PONZA
 Protocollo Partenza 19820/2023 del 03-07-2023
 Doc. Principale - Class. 2.3 - Copia Documento

CONTO DEL BILANCIO - RIEPILOGO GENERALE DELLE ENTRATE

TITOLO	DENOMINAZIONE	RESIDUI ATTIVI AL 1/1/2021 (RS)		RISCOSSIONI IN C/RESIDUI (RR)		RIACCERTAMENTI RESIDUI (R)		MAGGIORI O MINORI ENTRATE DI COMPETENZA (A-CP)	RESIDUI ATTIVI DA ESERCIZI PREC. (EP=RS-RR+R)		
		PREVISIONI DEFINITIVE DI COMPETENZA (CP)		RISCOSSIONI IN C/COMPETENZA (RC)		ACCERTAMENTI (A)			RESIDUI ATTIVI DA ESERCIZIO DI COMP. (EC=A-RC)		
		PREVISIONI DEFINITIVE DI CASSA (CS)		TOTALE RISCOSSIONI (TR = RR + RC)		MAGGIORI O MINORI ENTRATE DI CASSA (TR-CS)			TOTALE RESIDUI ATTIVI DA RIPORT. (TR=EP+EC)		
	FONDO PLURIENNALE VINCOLATO PER SPESE CORRENTI	CP	93.287,06								
	FONDO PLURIENNALE VINCOLATO PER SPESE IN CONTO CAPITALE	CP	1.365.949,33								
	UTILIZZO AVANZO DI AMMINISTRAZIONE	CP	783.639,15								
	<i>- di cui Utilizzo Fondo anticipazioni di liquidità</i>	CP	783.639,15								
TITOLO 1:	Entrate correnti di natura tributaria, contributiva e perequativa	RS	7.659.950,61	RR	1.246.129,18	R	-1.620.441,47		EP	4.793.379,96	
		CP	4.606.600,00	RC	2.171.130,75	A	4.717.093,70	CP	110.493,70	EC	2.545.962,95
		CS	12.189.097,36	TR	3.417.259,93	CS	-8.771.837,43			TR	7.339.342,91
TITOLO 2:	Trasferimenti correnti	RS	981.063,78	RR	242.946,33	R	-18.318,93		EP	719.798,52	
		CP	893.158,46	RC	312.845,70	A	834.980,53	CP	-58.177,93	EC	522.134,83
		CS	1.801.652,03	TR	555.792,03	CS	-1.245.860,00			TR	1.241.933,35
TITOLO 3:	Entrate extratributarie	RS	974.798,33	RR	87.413,09	R	-19.185,92		EP	868.199,32	
		CP	1.786.863,67	RC	370.635,94	A	1.745.353,85	CP	-41.509,82	EC	1.374.717,91
		CS	2.744.419,30	TR	458.049,03	CS	-2.286.370,27			TR	2.242.917,23
TITOLO 4:	Entrate in conto capitale	RS	1.922.072,98	RR	224.638,85	R	-429.928,32		EP	1.267.505,81	
		CP	21.112.518,66	RC	918.267,17	A	12.277.474,78	CP	-8.835.043,88	EC	11.359.207,61
		CS	4.398.634,03	TR	1.142.906,02	CS	-3.255.728,01			TR	12.626.713,42

COMUNE DI PONZA
 Protocollo PartenzaN.19820/2023 del 03-07-2023
 Doc. Principale - Class. 2.3 - Copia Documento

TITOLO	DENOMINAZIONE	RESIDUI ATTIVI AL 1/1/2021 (RS)		RISCOSSIONI IN C/RESIDUI (RR)		RIACCERTAMENTI RESIDUI (R)		MAGGIORI O MINORI ENTRATE DI COMPETENZA (A-CP)	RESIDUI ATTIVI DA ESERCIZI PREC. (EP=RS-RR+R)		
		PREVISIONI DEFINITIVE DI COMPETENZA (CP)		RISCOSSIONI IN C/COMPETENZA (RC)		ACCERTAMENTI (A)			RESIDUI ATTIVI DA ESERCIZIO DI COMP. (EC=A-RC)		
		PREVISIONI DEFINITIVE DI CASSA (CS)		TOTALE RISCOSSIONI (TR = RR + RC)		MAGGIORI O MINORI ENTRATE DI CASSA (TR-CS)			TOTALE RESIDUI ATTIVI DA RIPORT. (TR=EP+EC)		
TITOLO 5:	Entrate da riduzione di attività finanziarie	RS	0,00	RR	0,00	R	0,00		EP	0,00	
		CP	0,00	RC	0,00	A	0,00	CP	0,00	0,00	
		CS	0,00	TR	0,00	CS	0,00		TR	0,00	
TITOLO 6:	Accensione di prestiti	RS	505.093,97	RR	0,00	R	0,00		EP	505.093,97	
		CP	2.000.000,00	RC	0,00	A	1.990.643,43	CP	-9.356,57	EC	1.990.643,43
		CS	2.505.093,97	TR	0,00	CS	-2.505.093,97		TR	2.495.737,40	
TITOLO 7:	Anticipazioni da istituto tesoriere/cassiere	RS	0,00	RR	0,00	R	0,00		EP	0,00	
		CP	2.000.000,00	RC	0,00	A	0,00	CP	-2.000.000,00	EC	0,00
		CS	2.000.000,00	TR	0,00	CS	-2.000.000,00		TR	0,00	
TITOLO 9:	Entrate per conto di terzi e partite di giro	RS	0,00	RR	0,00	R	0,00		EP	0,00	
		CP	3.185.278,90	RC	686.138,47	A	698.410,03	CP	-2.486.868,87	EC	12.271,56
		CS	3.188.018,90	TR	686.138,47	CS	-2.501.880,43		TR	12.271,56	
TOTALE DEI TITOLI		RS	12.042.979,67	RR	1.801.127,45	R	-2.087.874,64		EP	8.153.977,58	
		CP	35.584.419,69	RC	4.459.018,03	A	22.263.956,32	CP	-13.320.463,37	EC	17.804.938,29
		CS	28.826.915,59	TR	6.260.145,48	CS	-22.566.770,11		TR	25.958.915,87	
TOTALE GENERALE DELLE ENTRATE		RS	12.042.979,67	RR	1.801.127,45	R	-2.087.874,64		EP	8.153.977,58	
		CP	37.827.295,23	RC	4.459.018,03	A	22.263.956,32	CP	-13.320.463,37	EC	17.804.938,29
		CS	28.826.915,59	TR	6.260.145,48	CS	-22.566.770,11		TR	25.958.915,87	

COMUNE DI PONZA
 Protocollo Partenza 19820/2023 del 03-07-2023
 Doc. Principale - Class. 2.3 - Copia Documento

CONTO DEL BILANCIO - GESTIONE DELLE SPESE

MISSIONE, PROGRAMMA, TITOLO	DENOMINAZIONE	RESIDUI PASSIVI AL 1/1/2021 (RS)		PAGAMENTI IN C/RESIDUI (PR)		RIACCERTAMENTI RESIDUI (R)		RESIDUI PASSIVI DA ESERCIZI PREC. (EP=RS-PR+R+P)								
		PREVISIONI DEFINITIVE DI COMPETENZA (CP)		PAGAMENTI IN C/COMPETENZA (PC)		IMPEGNI (I)		ECONOMIE DI COMPETENZA (ECP=CP-I-FPV)								
		PREVISIONI DEFINITIVE DI CASSA (CS)		TOTALE PAGAMENTI (TP=PR+PC)		FONDO PLURIENNALE VINCOLATO (FPV)		TOTALE RESIDUI PASSIVI DA RIPORT. (TR=EP+EC)								
	DISAVANZO DI AMMINISTRAZIONE	CP	361.931,78													
	DISAVANZO DERIVANTE DA DEBITO AUTORIZZATO E NON CONTRATTO	CP	0,00													
MISSIONE 01	Servizi istituzionali, generali e di gestione															
0101	PROGRAMMA 01															
	Organi istituzionali															
	Titolo 1															
	Spese correnti	RS	92.863,85	PR	33.742,36	R	-12.496,87	EP	46.624,62							
		CP	112.010,54	PC	30.407,83	I	97.904,91	ECP	3.474,04							
		CS	210.396,66	TP	64.150,19	FPV	10.631,59	TR	114.121,70							
	Titolo 2															
	Spese in conto capitale	RS	961.368,71	PR	0,00	R	-24.543,34	EP	936.825,37							
		CP	0,00	PC	0,00	I	0,00	ECP	0,00							
		CS	961.368,71	TP	0,00	FPV	0,00	TR	936.825,37							
	Totale PROGRAMMA 01	Organi istituzionali	RS 1.054.232,56	PR 33.742,36	R -37.040,21	P 0,00	EP 983.449,99	CP 112.010,54	PC 30.407,83	I 97.904,91	ECP 3.474,04	EC 67.497,08	CS 1.171.765,37	TP 64.150,19	FPV 10.631,59	TR 1.050.947,07
0102	PROGRAMMA 02															
	Segreteria generale															
	Titolo 1															
	Spese correnti	RS	106.338,53	PR	47.478,49	R	-15.000,00	EP	43.860,04							
		CP	461.508,77	PC	222.069,49	I	369.066,32	ECP	57.235,20							
		CS	728.378,42	TP	269.547,98	FPV	35.207,25	TR	190.856,87							
	Titolo 2															
	Spese in conto capitale	RS	0,00	PR	0,00	R	0,00	EP	0,00							
		CP	0,00	PC	0,00	I	0,00	ECP	0,00							
		CS	0,00	TP	0,00	FPV	0,00	TR	0,00							

COMUNE DI PONZA
 Protocollo Partenza 19828/2023 del 03-07-2023
 Doc. Principale - Class. 2.3 - Copia Documento

MISSIONE, PROGRAMMA, TITOLO	DENOMINAZIONE	RESIDUI PASSIVI AL 1/1/2021 (RS)		PAGAMENTI IN C/RESIDUI (PR)		RIACCERTAMENTI RESIDUI (R)		RESIDUI PASSIVI DA ESERCIZI PREC. (EP=RS-PR+R+P)			
		PREVISIONI DEFINITIVE DI COMPETENZA (CP)		PAGAMENTI IN C/COMPETENZA (PC)		IMPEGNI (I)		ECONOMIE DI COMPETENZA (ECP=CP-I-FPV)			
		PREVISIONI DEFINITIVE DI CASSA (CS)		TOTALE PAGAMENTI (TP=PR+PC)		FONDO PLURIENNALE VINCOLATO (FPV)		TOTALE RESIDUI PASSIVI DA RIPORT. (TR=EP+EC)			
Totale PROGRAMMA 02 Segreteria generale		RS	106.338,53	PR	47.478,49	R	-15.000,00	P	0,00	EP	43.860,04
		CP	461.508,77	PC	222.069,49	I	369.066,32	ECP	57.235,20	EC	146.996,83
		CS	728.378,42	TP	269.547,98	FPV	35.207,25			TR	190.856,87
0103	PROGRAMMA 03	Gestione economica, finanziaria, programmazione e provveditorato									
Titolo 1	Spese correnti	RS	83.185,34	PR	37.944,89	R	-15.307,02			EP	29.933,43
		CP	305.323,96	PC	185.399,89	I	243.996,74	ECP	16.834,34	EC	58.596,85
		CS	394.259,24	TP	223.344,78	FPV	44.492,88			TR	88.530,28
Titolo 2	Spese in conto capitale	RS	0,00	PR	0,00	R	0,00			EP	0,00
		CP	0,00	PC	0,00	I	0,00	ECP	0,00	EC	0,00
		CS	0,00	TP	0,00	FPV	0,00			TR	0,00
Totale PROGRAMMA 03 Gestione economica, finanziaria, programmazione e provveditorato		RS	83.185,34	PR	37.944,89	R	-15.307,02	P	0,00	EP	29.933,43
		CP	305.323,96	PC	185.399,89	I	243.996,74	ECP	16.834,34	EC	58.596,85
		CS	394.259,24	TP	223.344,78	FPV	44.492,88			TR	88.530,28
0104	PROGRAMMA 04	Gestione delle entrate tributarie e servizi fiscali									
Titolo 1	Spese correnti	RS	195.473,16	PR	85.975,67	R	-19.211,99			EP	90.285,50
		CP	670.269,90	PC	13.625,26	I	670.119,74	ECP	150,16	EC	656.494,48
		CS	881.642,85	TP	99.600,93	FPV	0,00			TR	746.779,98
Titolo 2	Spese in conto capitale	RS	0,00	PR	0,00	R	0,00			EP	0,00
		CP	0,00	PC	0,00	I	0,00	ECP	0,00	EC	0,00
		CS	0,00	TP	0,00	FPV	0,00			TR	0,00
Totale PROGRAMMA 04 Gestione delle entrate tributarie e servizi fiscali		RS	195.473,16	PR	85.975,67	R	-19.211,99	P	0,00	EP	90.285,50
		CP	670.269,90	PC	13.625,26	I	670.119,74	ECP	150,16	EC	656.494,48
		CS	881.642,85	TP	99.600,93	FPV	0,00			TR	746.779,98
0105	PROGRAMMA 05	Gestione dei beni demaniali e patrimoniali									

COMUNE DI PONZA
 Protocollo Partenza NN. 19820/2023 del 03-07-2023
 Doc. Principale - Class. 2.3 - Copia Documento

MISSIONE, PROGRAMMA, TITOLO	DENOMINAZIONE	RESIDUI PASSIVI AL 1/1/2021 (RS)		PAGAMENTI IN C/RESIDUI (PR)		RIACCERTAMENTI RESIDUI (R)		RESIDUI PASSIVI DA ESERCIZI PREC. (EP=RS-PR+R+P)	
		PREVISIONI DEFINITIVE DI COMPETENZA (CP)		PAGAMENTI IN C/COMPETENZA (PC)		IMPEGNI (I)		ECONOMIE DI COMPETENZA (ECP=CP-I-FPV)	
		PREVISIONI DEFINITIVE DI CASSA (CS)		TOTALE PAGAMENTI (TP=PR+PC)		FONDO PLURIENNALE VINCOLATO (FPV)		TOTALE RESIDUI PASSIVI DA RIPORT. (TR=EP+EC)	
Titolo 1	Spese correnti	RS	0,00	PR	0,00	R	0,00	EP	0,00
		CP	9.881,00	PC	0,00	I	7.185,80	ECP	2.695,20
		CS	9.881,00	TP	0,00	FPV	0,00	TR	7.185,80
Titolo 2	Spese in conto capitale	RS	0,00	PR	0,00	R	0,00	EP	0,00
		CP	0,00	PC	0,00	I	0,00	ECP	0,00
		CS	0,00	TP	0,00	FPV	0,00	TR	0,00
Totale PROGRAMMA 05 Gestione dei beni demaniali e patrimoniali		RS	0,00	PR	0,00	R	0,00	P	0,00
		CP	9.881,00	PC	0,00	I	7.185,80	ECP	2.695,20
		CS	9.881,00	TP	0,00	FPV	0,00	TR	7.185,80
0106	PROGRAMMA 06	Ufficio tecnico							
Titolo 1	Spese correnti	RS	144.220,96	PR	22.969,92	R	-10.475,60	EP	110.775,44
		CP	352.241,15	PC	264.713,79	I	321.632,39	ECP	14.206,76
		CS	483.990,42	TP	287.683,71	FPV	16.402,00	TR	167.694,04
Titolo 2	Spese in conto capitale	RS	158.956,24	PR	63.151,24	R	0,00	EP	95.805,00
		CP	8.235.301,53	PC	259.273,35	I	426.213,18	ECP	6.888.301,54
		CS	1.283.805,83	TP	322.424,59	FPV	920.786,81	TR	262.744,83
Totale PROGRAMMA 06 Ufficio tecnico		RS	303.177,20	PR	86.121,16	R	-10.475,60	P	0,00
		CP	8.587.542,68	PC	523.987,14	I	747.845,57	ECP	6.902.508,30
		CS	1.767.796,25	TP	610.108,30	FPV	937.188,81	TR	430.438,87
0107	PROGRAMMA 07	Elezioni e consultazioni popolari - Anagrafe e stato civile							
Titolo 1	Spese correnti	RS	31.771,68	PR	5.874,98	R	-7.010,45	EP	18.886,25
		CP	19.858,02	PC	9.552,25	I	17.739,07	ECP	0,00
		CS	76.685,06	TP	15.427,23	FPV	2.118,95	TR	27.073,07
Titolo 2	Spese in conto capitale	RS	0,00	PR	0,00	R	0,00	EP	0,00
		CP	0,00	PC	0,00	I	0,00	ECP	0,00
		CS	0,00	TP	0,00	FPV	0,00	TR	0,00

COMUNE DI PONZA
 Protocollo Partenza 19820/2023 del 03-07-2023
 Doc. Principale - Class. 2.3 - Copia Documento

MISSIONE, PROGRAMMA, TITOLO	DENOMINAZIONE	RESIDUI PASSIVI AL 1/1/2021 (RS)		PAGAMENTI IN C/RESIDUI (PR)		RIACCERTAMENTI RESIDUI (R)		RESIDUI PASSIVI DA ESERCIZI PREC. (EP=RS-PR+R+P)			
		PREVISIONI DEFINITIVE DI COMPETENZA (CP)		PAGAMENTI IN C/COMPETENZA (PC)		IMPEGNI (I)		ECONOMIE DI COMPETENZA (ECP=CP-I-FPV)			
		PREVISIONI DEFINITIVE DI CASSA (CS)		TOTALE PAGAMENTI (TP=PR+PC)		FONDO PLURIENNALE VINCOLATO (FPV)		TOTALE RESIDUI PASSIVI DA RIPORT. (TR=EP+EC)			
Totale PROGRAMMA 07	Elezioni e consultazioni popolari - Anagrafe e stato civile	RS	31.771,68	PR	5.874,98	R	-7.010,45	P	0,00	EP	18.886,25
		CP	19.858,02	PC	9.552,25	I	17.739,07	ECP	0,00	EC	8.186,82
		CS	76.685,06	TP	15.427,23	FPV	2.118,95			TR	27.073,07
0110	PROGRAMMA 10	Risorse umane									
Titolo 1	Spese correnti	RS	2.458,06	PR	2.458,06	R	0,00			EP	0,00
		CP	52.037,93	PC	8.931,90	I	24.010,05	ECP	1.871,30	EC	15.078,15
		CS	60.279,45	TP	11.389,96	FPV	26.156,58			TR	15.078,15
Titolo 2	Spese in conto capitale	RS	0,00	PR	0,00	R	0,00			EP	0,00
		CP	0,00	PC	0,00	I	0,00	ECP	0,00	EC	0,00
		CS	0,00	TP	0,00	FPV	0,00			TR	0,00
Totale PROGRAMMA 10	Risorse umane	RS	2.458,06	PR	2.458,06	R	0,00	P	0,00	EP	0,00
		CP	52.037,93	PC	8.931,90	I	24.010,05	ECP	1.871,30	EC	15.078,15
		CS	60.279,45	TP	11.389,96	FPV	26.156,58			TR	15.078,15
0111	PROGRAMMA 11	Altri servizi generali									
Titolo 1	Spese correnti	RS	848.727,39	PR	259.691,65	R	-52.208,33			EP	536.827,41
		CP	466.232,17	PC	373.916,12	I	416.218,67	ECP	23.027,36	EC	42.302,55
		CS	1.351.607,40	TP	633.607,77	FPV	26.986,14			TR	579.129,96
Titolo 2	Spese in conto capitale	RS	0,00	PR	0,00	R	0,00			EP	0,00
		CP	0,00	PC	0,00	I	0,00	ECP	0,00	EC	0,00
		CS	0,00	TP	0,00	FPV	0,00			TR	0,00
Totale PROGRAMMA 11	Altri servizi generali	RS	848.727,39	PR	259.691,65	R	-52.208,33	P	0,00	EP	536.827,41
		CP	466.232,17	PC	373.916,12	I	416.218,67	ECP	23.027,36	EC	42.302,55
		CS	1.351.607,40	TP	633.607,77	FPV	26.986,14			TR	579.129,96
Totale MISSIONE 01	Servizi istituzionali, generali e di gestione	RS	2.625.363,92	PR	559.287,26	R	-156.253,60			EP	1.909.823,06
		CP	10.684.664,97	PC	1.367.889,88	I	2.594.086,87	ECP	7.007.795,90	EC	1.226.196,99
		CS	6.442.295,04	TP	1.927.177,14	FPV	1.082.782,20			TR	3.136.020,05

COMUNE DI PONZA
 Protocollo Partenza 19820/2023 del 03-07-2023
 Doc. Principale - Class. 2.3 - Copia Documento

MISSIONE, PROGRAMMA, TITOLO	DENOMINAZIONE	RESIDUI PASSIVI AL 1/1/2021 (RS)		PAGAMENTI IN C/RESIDUI (PR)		RIACCERTAMENTI RESIDUI (R)		RESIDUI PASSIVI DA ESERCIZI PREC. (EP=RS-PR+R+P)	
		PREVISIONI DEFINITIVE DI COMPETENZA (CP)		PAGAMENTI IN C/COMPETENZA (PC)		IMPEGNI (I)		ECONOMIE DI COMPETENZA (ECP=CP-I-FPV)	
		PREVISIONI DEFINITIVE DI CASSA (CS)		TOTALE PAGAMENTI (TP=PR+PC)		FONDO PLURIENNALE VINCOLATO (FPV)		TOTALE RESIDUI PASSIVI DA RIPORT. (TR=EP+EC)	
MISSIONE 03	Ordine pubblico e sicurezza								
0301	PROGRAMMA 01	Polizia locale e amministrativa							
Titolo 1	Spese correnti	RS	16.983,80	PR	8.789,36	R	-5.269,14	EP	2.925,30
		CP	222.592,94	PC	168.527,97	I	185.047,68	ECP	37.545,26
		CS	253.127,23	TP	177.317,33	FPV	0,00	TR	19.445,01
Titolo 2	Spese in conto capitale	RS	16.000,00	PR	16.000,00	R	0,00	EP	0,00
		CP	4.000,00	PC	0,00	I	4.000,00	ECP	0,00
		CS	20.000,00	TP	16.000,00	FPV	0,00	TR	4.000,00
Totale PROGRAMMA 01	Polizia locale e amministrativa	RS	32.983,80	PR	24.789,36	R	-5.269,14	P	0,00
		CP	226.592,94	PC	168.527,97	I	189.047,68	ECP	37.545,26
		CS	273.127,23	TP	193.317,33	FPV	0,00	TR	23.445,01
Totale MISSIONE 03	Ordine pubblico e sicurezza	RS	32.983,80	PR	24.789,36	R	-5.269,14	EP	2.925,30
		CP	226.592,94	PC	168.527,97	I	189.047,68	ECP	37.545,26
		CS	273.127,23	TP	193.317,33	FPV	0,00	TR	23.445,01
MISSIONE 04	Istruzione e diritto allo studio								
0401	PROGRAMMA 01	Istruzione prescolastica							
Titolo 1	Spese correnti	RS	54.073,06	PR	35.772,63	R	-1.749,99	EP	16.550,44
		CP	11.800,00	PC	5.764,62	I	11.707,80	ECP	92,20
		CS	90.665,97	TP	41.537,25	FPV	0,00	TR	22.493,62
Titolo 2	Spese in conto capitale	RS	107.171,57	PR	0,00	R	0,00	EP	107.171,57
		CP	640.531,84	PC	467.452,96	I	640.531,84	ECP	0,00
		CS	747.703,41	TP	467.452,96	FPV	0,00	TR	280.250,45

COMUNE DI PONZA
 Protocollo Partenza 19820/2023 del 03-07-2023
 Doc. Principale - Class. 2.3 - Copia Documento

MISSIONE, PROGRAMMA, TITOLO	DENOMINAZIONE	RESIDUI PASSIVI AL 1/1/2021 (RS)		PAGAMENTI IN C/RESIDUI (PR)		RIACCERTAMENTI RESIDUI (R)		RESIDUI PASSIVI DA ESERCIZI PREC. (EP=RS-PR+R+P)			
		PREVISIONI DEFINITIVE DI COMPETENZA (CP)		PAGAMENTI IN G/COMPETENZA (PC)		IMPEGNI (I)		ECONOMIE DI COMPETENZA (ECP=CP-I-FPV)			
		PREVISIONI DEFINITIVE DI CASSA (CS)		TOTALE PAGAMENTI (TP=PR+PC)		FONDO PLURIENNALE VINCOLATO (FPV)		TOTALE RESIDUI PASSIVI DA RIPORT. (TR=EP+EC)			
Totale PROGRAMMA 01	Istruzione prescolastica	RS	161.244,63	PR	35.772,63	R	-1.749,99	P	0,00	EP	123.722,01
		CP	652.331,84	PC	473.217,58	I	652.239,64	ECP	92,20	EC	179.022,06
		CS	838.369,38	TP	508.990,21	FPV	0,00			TR	302.744,07
0402	PROGRAMMA 02	Altri ordini di istruzione non universitaria									
Titolo 1	Spese correnti	RS	60.081,59	PR	19.914,59	R	0,00			EP	40.167,00
		CP	192.477,83	PC	31.895,85	I	185.064,65	ECP	7.413,18	EC	153.168,80
		CS	256.333,55	TP	51.810,44	FPV	0,00			TR	193.335,80
Titolo 2	Spese in conto capitale	RS	0,00	PR	0,00	R	0,00			EP	0,00
		CP	0,00	PC	0,00	I	0,00	ECP	0,00	EC	0,00
		CS	0,00	TP	0,00	FPV	0,00			TR	0,00
Totale PROGRAMMA 02	Altri ordini di istruzione non universitaria	RS	60.081,59	PR	19.914,59	R	0,00	P	0,00	EP	40.167,00
		CP	192.477,83	PC	31.895,85	I	185.064,65	ECP	7.413,18	EC	153.168,80
		CS	256.333,55	TP	51.810,44	FPV	0,00			TR	193.335,80
0406	PROGRAMMA 06	Servizi ausiliari all'istruzione									
Titolo 1	Spese correnti	RS	24.813,08	PR	17.691,74	R	0,00			EP	7.121,34
		CP	77.410,50	PC	64.933,73	I	77.410,50	ECP	0,00	EC	12.476,77
		CS	106.703,44	TP	82.625,47	FPV	0,00			TR	19.598,11
Titolo 2	Spese in conto capitale	RS	0,00	PR	0,00	R	0,00			EP	0,00
		CP	0,00	PC	0,00	I	0,00	ECP	0,00	EC	0,00
		CS	0,00	TP	0,00	FPV	0,00			TR	0,00
Totale PROGRAMMA 06	Servizi ausiliari all'istruzione	RS	24.813,08	PR	17.691,74	R	0,00	P	0,00	EP	7.121,34
		CP	77.410,50	PC	64.933,73	I	77.410,50	ECP	0,00	EC	12.476,77
		CS	106.703,44	TP	82.625,47	FPV	0,00			TR	19.598,11
0407	PROGRAMMA 07	Diritto allo studio									

COMUNE DI PONZA
 Protocollo Partenza NN. 19820/2023 del 03-07-2023
 Doc. Principale - Class. 2.3 - Copia Documento

MISSIONE, PROGRAMMA, TITOLO	DENOMINAZIONE	RESIDUI PASSIVI AL 1/1/2021 (RS)		PAGAMENTI IN C/RESIDUI (PR)		RIACCERTAMENTI RESIDUI (R)		RESIDUI PASSIVI DA ESERCIZI PREC. (EP=RS-PR+R+P)	
		PREVISIONI DEFINITIVE DI COMPETENZA (CP)		PAGAMENTI IN C/COMPETENZA (PC)		IMPEGNI (I)		ECONOMIE DI COMPETENZA (ECP=CP-I-FPV)	
		PREVISIONI DEFINITIVE DI CASSA (CS)		TOTALE PAGAMENTI (TP=PR+PC)		FONDO PLURIENNALE VINCOLATO (FPV)		TOTALE RESIDUI PASSIVI DA RIPORT. (TR=EP+EC)	
Titolo 1	Spese correnti	RS	15.000,00	PR	15.000,00	R	0,00	EP	0,00
		CP	4.022,97	PC	0,00	I	3.780,74	ECP	242,23
		CS	19.022,97	TP	15.000,00	FPV	0,00	TR	3.780,74
Titolo 2	Spese in conto capitale	RS	0,00	PR	0,00	R	0,00	EP	0,00
		CP	0,00	PC	0,00	I	0,00	ECP	0,00
		CS	0,00	TP	0,00	FPV	0,00	TR	0,00
Totale PROGRAMMA 07	Diritto allo studio	RS	15.000,00	PR	15.000,00	R	0,00	P	0,00
		CP	4.022,97	PC	0,00	I	3.780,74	ECP	242,23
		CS	19.022,97	TP	15.000,00	FPV	0,00	TR	3.780,74
Totale MISSIONE 04	Istruzione e diritto allo studio	RS	261.139,30	PR	88.378,96	R	-1.749,99	EP	171.010,35
		CP	926.243,14	PC	570.047,16	I	918.495,53	ECP	7.747,61
		CS	1.220.429,34	TP	658.426,12	FPV	0,00	TR	519.458,72
MISSIONE 05	Tutela e valorizzazione dei beni e attività culturali								
0501	PROGRAMMA 01	Valorizzazione dei beni di interesse storico							
Titolo 1	Spese correnti	RS	0,00	PR	0,00	R	0,00	EP	0,00
		CP	8.346,43	PC	8.346,43	I	8.346,43	ECP	0,00
		CS	8.346,43	TP	8.346,43	FPV	0,00	TR	0,00
Titolo 2	Spese in conto capitale	RS	71.218,58	PR	62.039,80	R	0,00	EP	9.178,78
		CP	171.901,51	PC	39.500,00	I	69.819,20	ECP	61.601,51
		CS	39.500,00	TP	101.539,80	FPV	40.480,80	TR	39.497,98
Totale PROGRAMMA 01	Valorizzazione dei beni di interesse storico	RS	71.218,58	PR	62.039,80	R	0,00	P	0,00
		CP	180.247,94	PC	47.846,43	I	78.165,63	ECP	61.601,51
		CS	47.846,43	TP	109.886,23	FPV	40.480,80	TR	39.497,98
0502	PROGRAMMA 02	Attività culturali e interventi diversi nel settore culturale							

COMUNE DI PONZA
 Protocollo Partenza 19828/2023 del 03-07-2023
 Doc. Principale - Class. 2.3 - Copia Documento

MISSIONE, PROGRAMMA, TITOLO	DENOMINAZIONE	RESIDUI PASSIVI AL 1/1/2021 (RS)		PAGAMENTI IN C/RESIDUI (PR)		RIACCERTAMENTI RESIDUI (R)		RESIDUI PASSIVI DA ESERCIZI PREC. (EP=RS-PR+R+P)	
		PREVISIONI DEFINITIVE DI COMPETENZA (CP)		PAGAMENTI IN C/COMPETENZA (PC)		IMPEGNI (I)		ECONOMIE DI COMPETENZA (ECP=CP-I-FPV)	
		PREVISIONI DEFINITIVE DI CASSA (CS)		TOTALE PAGAMENTI (TP=PR+PC)		FONDO PLURIENNALE VINCOLATO (FPV)		TOTALE RESIDUI PASSIVI DA RIPORT. (TR=EP+EC)	
Titolo 1	Spese correnti	RS	55.605,20	PR	3.642,20	R	0,00	EP	51.963,00
		CP	60.000,00	PC	0,00	I	60.000,00	ECP	0,00
		CS	110.524,42	TP	3.642,20	FPV	0,00	TR	111.963,00
Titolo 2	Spese in conto capitale	RS	0,01	PR	0,00	R	0,00	EP	0,01
		CP	0,00	PC	0,00	I	0,00	ECP	0,00
		CS	0,01	TP	0,00	FPV	0,00	TR	0,01
Totale PROGRAMMA 02	Attività culturali e interventi diversi nel settore culturale	RS	55.605,21	PR	3.642,20	R	0,00	P	0,00
		CP	60.000,00	PC	0,00	I	60.000,00	ECP	0,00
		CS	110.524,43	TP	3.642,20	FPV	0,00	TR	111.963,01
Totale MISSIONE 05	Tutela e valorizzazione dei beni e attività culturali	RS	126.823,79	PR	65.682,00	R	0,00	EP	61.141,79
		CP	240.247,94	PC	47.846,43	I	138.165,63	ECP	61.601,51
		CS	158.370,86	TP	113.528,43	FPV	40.480,80	TR	151.460,99
MISSIONE 06	Politiche giovanili, sport e tempo libero								
0601	PROGRAMMA 01	Sport e tempo libero							
Titolo 1	Spese correnti	RS	11.981,02	PR	7.000,00	R	0,00	EP	4.981,02
		CP	9.835,85	PC	6.783,23	I	6.783,23	ECP	3.052,62
		CS	30.352,94	TP	13.783,23	FPV	0,00	TR	4.981,02
Titolo 2	Spese in conto capitale	RS	0,00	PR	0,00	R	0,00	EP	0,00
		CP	2.000.000,00	PC	0,00	I	192.770,50	ECP	9.356,57
		CS	2.000.000,00	TP	0,00	FPV	1.797.872,93	TR	192.770,50
Totale PROGRAMMA 01	Sport e tempo libero	RS	11.981,02	PR	7.000,00	R	0,00	P	0,00
		CP	2.009.835,85	PC	6.783,23	I	199.553,73	ECP	12.409,19
		CS	2.030.352,94	TP	13.783,23	FPV	1.797.872,93	TR	197.751,52
Totale MISSIONE 06	Politiche giovanili, sport e tempo libero	RS	11.981,02	PR	7.000,00	R	0,00	EP	4.981,02
		CP	2.009.835,85	PC	6.783,23	I	199.553,73	ECP	12.409,19
		CS	2.030.352,94	TP	13.783,23	FPV	1.797.872,93	TR	197.751,52

COMUNE DI PONZA
 Protocollo Partenza 19828/2023 del 03-07-2023
 Doc. Principale - Class. 2.3 - Copia Documento

MISSIONE, PROGRAMMA, TITOLO	DENOMINAZIONE	RESIDUI PASSIVI AL 1/1/2021 (RS)		PAGAMENTI IN C/RESIDUI (PR)		RIACCERTAMENTI RESIDUI (R)		RESIDUI PASSIVI DA ESERCIZI PREC. (EP=RS-PR+R+P)	
		PREVISIONI DEFINITIVE DI COMPETENZA (CP)		PAGAMENTI IN G/COMPETENZA (PC)		IMPEGNI (I)		ECONOMIE DI COMPETENZA (ECP=CP-I-FPV)	
		PREVISIONI DEFINITIVE DI CASSA (CS)		TOTALE PAGAMENTI (TP=PR+PC)		FONDO PLURIENNALE VINCOLATO (FPV)		TOTALE RESIDUI PASSIVI DA RIPORT. (TR=EP+EC)	
MISSIONE 07	Turismo								
0701	PROGRAMMA 01	Sviluppo e valorizzazione del turismo							
Titolo 1	Spese correnti	RS	56.421,54	PR	17.425,00	R	-643,50	EP	38.353,04
		CP	14.000,00	PC	860,00	I	9.710,00	ECP	4.290,00
		CS	101.073,06	TP	18.285,00	FPV	0,00	TR	47.203,04
Titolo 2	Spese in conto capitale	RS	0,00	PR	0,00	R	0,00	EP	0,00
		CP	0,00	PC	0,00	I	0,00	ECP	0,00
		CS	0,00	TP	0,00	FPV	0,00	TR	0,00
Totale PROGRAMMA 01 Sviluppo e valorizzazione del turismo		RS	56.421,54	PR	17.425,00	R	-643,50	P	0,00
		CP	14.000,00	PC	860,00	I	9.710,00	ECP	4.290,00
		CS	101.073,06	TP	18.285,00	FPV	0,00	TR	47.203,04
Totale MISSIONE 07 Turismo		RS	56.421,54	PR	17.425,00	R	-643,50	EP	38.353,04
		CP	14.000,00	PC	860,00	I	9.710,00	ECP	4.290,00
		CS	101.073,06	TP	18.285,00	FPV	0,00	TR	47.203,04
MISSIONE 08	Assetto del territorio ed edilizia abitativa								
0801	PROGRAMMA 01	Urbanistica e assetto del territorio							
Titolo 1	Spese correnti	RS	61.600,38	PR	8.013,17	R	-1.170,00	EP	52.417,21
		CP	44.395,00	PC	42.395,00	I	44.395,00	ECP	0,00
		CS	110.020,56	TP	50.408,17	FPV	0,00	TR	54.417,21
Titolo 2	Spese in conto capitale	RS	1.225.112,04	PR	221.210,25	R	0,00	EP	1.003.901,79
		CP	877.969,84	PC	146.960,73	I	872.609,84	ECP	5.360,00
		CS	1.854.837,88	TP	368.170,98	FPV	0,00	TR	1.729.550,90

COMUNE DI PONZA
 Protocollo Partenza 19820/2023 del 03-07-2023
 Doc. Principale - Class. 2.3 - Copia Documento

MISSIONE, PROGRAMMA, TITOLO	DENOMINAZIONE	RESIDUI PASSIVI AL 1/1/2021 (RS)		PAGAMENTI IN C/RESIDUI (PR)		RIACCERTAMENTI RESIDUI (R)		RESIDUI PASSIVI DA ESERCIZI PREC. (EP=RS-PR+R+P)			
		PREVISIONI DEFINITIVE DI COMPETENZA (CP)		PAGAMENTI IN C/COMPETENZA (PC)		IMPEGNI (I)		ECONOMIE DI COMPETENZA (ECP=CP-I-FPV)			
		PREVISIONI DEFINITIVE DI CASSA (CS)		TOTALE PAGAMENTI (TP=PR+PC)		FONDO PLURIENNALE VINCOLATO (FPV)		TOTALE RESIDUI PASSIVI DA RIPORT. (TR=EP+EC)			
Totale PROGRAMMA 01	Urbanistica e assetto del territorio	RS	1.286.712,42	PR	229.223,42	R	-1.170,00	P	0,00	EP	1.056.319,00
		CP	922.364,84	PC	189.355,73	I	917.004,84	ECP	5.360,00	EC	727.649,11
		CS	1.964.858,44	TP	418.579,15	FPV	0,00			TR	1.783.968,11
0802	PROGRAMMA 02	Edilizia residenziale pubblica e locale e piani di edilizia economico-popolare									
Titolo 1	Spese correnti	RS	90.190,33	PR	38.898,79	R	0,00			EP	51.291,54
		CP	51.127,69	PC	51.127,69	I	51.127,69	ECP	0,00	EC	0,00
		CS	141.318,02	TP	90.026,48	FPV	0,00			TR	51.291,54
Titolo 2	Spese in conto capitale	RS	17.228,62	PR	0,00	R	0,00			EP	17.228,62
		CP	2.600.000,00	PC	0,00	I	416.342,39	ECP	0,00	EC	416.342,39
		CS	107.875,60	TP	0,00	FPV	2.183.657,61			TR	433.571,01
Totale PROGRAMMA 02	Edilizia residenziale pubblica e locale e piani di edilizia economico-popolare	RS	107.418,95	PR	38.898,79	R	0,00	P	0,00	EP	68.520,16
		CP	2.651.127,69	PC	51.127,69	I	467.470,08	ECP	0,00	EC	416.342,39
		CS	249.193,62	TP	90.026,48	FPV	2.183.657,61			TR	484.862,55
Totale MISSIONE 08	Assetto del territorio ed edilizia abitativa	RS	1.394.131,37	PR	268.122,21	R	-1.170,00			EP	1.124.839,16
		CP	3.573.492,53	PC	240.483,42	I	1.384.474,92	ECP	5.360,00	EC	1.143.991,50
		CS	2.214.052,06	TP	508.605,63	FPV	2.183.657,61			TR	2.268.830,66
MISSIONE 09	Sviluppo sostenibile e tutela del territorio e dell'ambiente										
0902	PROGRAMMA 02	Tutela, valorizzazione e recupero ambientale									
Titolo 1	Spese correnti	RS	0,00	PR	0,00	R	0,00			EP	0,00
		CP	109.783,66	PC	37.620,00	I	66.620,00	ECP	380,00	EC	29.000,00
		CS	38.000,00	TP	37.620,00	FPV	42.783,66			TR	29.000,00
Titolo 2	Spese in conto capitale	RS	14.518,00	PR	14.518,00	R	0,00			EP	0,00
		CP	8.486.507,10	PC	481.746,43	I	5.217.283,22	ECP	1.985.268,80	EC	4.735.536,79
		CS	2.407.040,27	TP	496.264,43	FPV	1.283.955,08			TR	4.735.536,79

COMUNE DI PONZA
 Protocollo Partenza 19820/2023 del 03-07-2023
 Doc. Principale - Class. 2.3 - Copia Documento

MISSIONE, PROGRAMMA, TITOLO	DENOMINAZIONE	RESIDUI PASSIVI AL 1/1/2021 (RS)		PAGAMENTI IN C/RESIDUI (PR)		RIACCERTAMENTI RESIDUI (R)		RESIDUI PASSIVI DA ESERCIZI PREC. (EP=RS-PR+R+P)			
		PREVISIONI DEFINITIVE DI COMPETENZA (CP)		PAGAMENTI IN C/COMPETENZA (PC)		IMPEGNI (I)		ECONOMIE DI COMPETENZA (ECP=CP-I-FPV)			
		PREVISIONI DEFINITIVE DI CASSA (CS)		TOTALE PAGAMENTI (TP=PR+PC)		FONDO PLURIENNALE VINCOLATO (FPV)		TOTALE RESIDUI PASSIVI DA RIPORT. (TR=EP+EC)			
Totale PROGRAMMA 02 Tutela, valorizzazione e recupero ambientale		RS	14.518,00	PR	14.518,00	R	0,00	P	0,00	EP	0,00
		CP	8.596.290,76	PC	519.366,43	I	5.283.903,22	ECP	1.985.648,80	EC	4.764.536,79
		CS	2.445.040,27	TP	533.884,43	FPV	1.326.738,74			TR	4.764.536,79
0903	PROGRAMMA 03 Rifiuti										
Titolo 1	Spese correnti	RS	3.637.929,15	PR	1.137.523,02	R	0,00			EP	2.500.406,13
		CP	1.630.000,00	PC	2.000,00	I	1.617.500,00	ECP	12.500,00	EC	1.615.500,00
		CS	5.371.465,15	TP	1.139.523,02	FPV	0,00			TR	4.115.906,13
Titolo 2	Spese in conto capitale	RS	61.838,61	PR	15.000,00	R	0,00			EP	46.838,61
		CP	0,00	PC	0,00	I	0,00	ECP	0,00	EC	0,00
		CS	61.838,61	TP	15.000,00	FPV	0,00			TR	46.838,61
Totale PROGRAMMA 03 Rifiuti		RS	3.699.767,76	PR	1.152.523,02	R	0,00	P	0,00	EP	2.547.244,74
		CP	1.630.000,00	PC	2.000,00	I	1.617.500,00	ECP	12.500,00	EC	1.615.500,00
		CS	5.433.303,76	TP	1.154.523,02	FPV	0,00			TR	4.162.744,74
0904	PROGRAMMA 04 Servizio idrico integrato										
Titolo 1	Spese correnti	RS	315.630,81	PR	5.110,00	R	-82.984,95			EP	227.535,86
		CP	42.800,06	PC	12.800,06	I	42.800,06	ECP	0,00	EC	30.000,00
		CS	369.930,87	TP	17.910,06	FPV	0,00			TR	257.535,86
Titolo 2	Spese in conto capitale	RS	418.411,57	PR	0,00	R	0,00			EP	418.411,57
		CP	0,00	PC	0,00	I	0,00	ECP	0,00	EC	0,00
		CS	418.411,57	TP	0,00	FPV	0,00			TR	418.411,57
Totale PROGRAMMA 04 Servizio idrico integrato		RS	734.042,38	PR	5.110,00	R	-82.984,95	P	0,00	EP	645.947,43
		CP	42.800,06	PC	12.800,06	I	42.800,06	ECP	0,00	EC	30.000,00
		CS	788.342,44	TP	17.910,06	FPV	0,00			TR	675.947,43
Totale MISSIONE 09 Sviluppo sostenibile e tutela del territorio e dell'ambiente		RS	4.448.328,14	PR	1.172.151,02	R	-82.984,95			EP	3.193.192,17
		CP	10.269.090,82	PC	534.166,49	I	6.944.203,28	ECP	1.998.148,80	EC	6.410.036,79
		CS	8.666.686,47	TP	1.706.317,51	FPV	1.326.738,74			TR	9.603.228,96

COMUNE DI PONZA
 Protocollo Partenza NN.19820/2023 del 03-07-2023
 Doc. Principale - Class. 2.3 - Copia Documento

MISSIONE, PROGRAMMA, TITOLO	DENOMINAZIONE	RESIDUI PASSIVI AL 1/1/2021 (RS)		PAGAMENTI IN C/RESIDUI (PR)		RIACCERTAMENTI RESIDUI (R)		RESIDUI PASSIVI DA ESERCIZI PREC. (EP=RS-PR+R+P)	
		PREVISIONI DEFINITIVE DI COMPETENZA (CP)		PAGAMENTI IN G/COMPETENZA (PC)		IMPEGNI (I)		ECONOMIE DI COMPETENZA (ECP=CP-I-FPV)	
		PREVISIONI DEFINITIVE DI CASSA (CS)		TOTALE PAGAMENTI (TP=PR+PC)		FONDO PLURIENNALE VINCOLATO (FPV)		TOTALE RESIDUI PASSIVI DA RIPORT. (TR=EP+EC)	
MISSIONE 10	Trasporti e diritto alla mobilità								
1002	PROGRAMMA 02	Trasporto pubblico locale							
TITOLO 1	Spese correnti	RS	156.880,82	PR	61.897,67	R	0,00	EP	94.983,15
		CP	450.770,48	PC	25.223,90	I	450.770,48	ECP	0,00
		CS	557.637,98	TP	87.121,57	FPV	0,00	TR	520.529,73
TITOLO 2	Spese in conto capitale	RS	12.577,36	PR	0,00	R	0,00	EP	12.577,36
		CP	0,00	PC	0,00	I	0,00	ECP	0,00
		CS	12.577,36	TP	0,00	FPV	0,00	TR	12.577,36
Totale PROGRAMMA 02		RS	169.458,18	PR	61.897,67	R	0,00	P	0,00
		CP	450.770,48	PC	25.223,90	I	450.770,48	ECP	0,00
		CS	570.215,34	TP	87.121,57	FPV	0,00	TR	533.107,09
1003	PROGRAMMA 03	Trasporto per vie d'acqua							
TITOLO 1	Spese correnti	RS	0,00	PR	0,00	R	0,00	EP	0,00
		CP	0,00	PC	0,00	I	0,00	ECP	0,00
		CS	0,00	TP	0,00	FPV	0,00	TR	0,00
TITOLO 2	Spese in conto capitale	RS	0,00	PR	0,00	R	0,00	EP	0,00
		CP	0,00	PC	0,00	I	0,00	ECP	0,00
		CS	0,00	TP	0,00	FPV	0,00	TR	0,00
Totale PROGRAMMA 03		RS	0,00	PR	0,00	R	0,00	P	0,00
		CP	0,00	PC	0,00	I	0,00	ECP	0,00
		CS	0,00	TP	0,00	FPV	0,00	TR	0,00
1005	PROGRAMMA 05	Viabilità e infrastrutture stradali							

COMUNE DI PONZA
 Protocollo Partenza 19820/2023 del 03-07-2023
 Doc. Principale - Class. 2.3 - Copia Documento

MISSIONE, PROGRAMMA, TITOLO	DENOMINAZIONE	RESIDUI PASSIVI AL 1/1/2021 (RS)		PAGAMENTI IN C/RESIDUI (PR)		RIACCERTAMENTI RESIDUI (R)		RESIDUI PASSIVI DA ESERCIZI PREC. (EP=RS-PR+R+P)	
		PREVISIONI DEFINITIVE DI COMPETENZA (CP)		PAGAMENTI IN C/COMPETENZA (PC)		IMPEGNI (I)		ECONOMIE DI COMPETENZA (ECP=CP-I-FPV)	
		PREVISIONI DEFINITIVE DI CASSA (CS)		TOTALE PAGAMENTI (TP=PR+PC)		FONDO PLURIENNALE VINCOLATO (FPV)		TOTALE RESIDUI PASSIVI DA RIPORT. (TR=EP+EC)	
Titolo 1	Spese correnti	RS	708.141,24	PR	127.849,75	R	0,00	EP	580.291,49
		CP	248.302,78	PC	61.047,54	I	243.302,78	ECP	5.000,00
		CS	1.020.039,54	TP	188.897,29	FPV	0,00	TR	762.546,73
Titolo 2	Spese in conto capitale	RS	861.460,15	PR	120.934,12	R	0,00	EP	740.526,03
		CP	586.814,83	PC	0,00	I	100.849,42	ECP	410.715,41
		CS	1.540.302,38	TP	120.934,12	FPV	75.250,00	TR	841.375,45
Totale PROGRAMMA 05	Viabilità e infrastrutture stradali	RS	1.569.601,39	PR	248.783,87	R	0,00	P	0,00
		CP	835.117,61	PC	61.047,54	I	344.152,20	ECP	415.715,41
		CS	2.560.341,92	TP	309.831,41	FPV	75.250,00	TR	1.603.922,18
Totale MISSIONE 10	Trasporti e diritto alla mobilità	RS	1.739.059,57	PR	310.681,54	R	0,00	EP	1.428.378,03
		CP	1.285.888,09	PC	86.271,44	I	794.922,68	ECP	415.715,41
		CS	3.130.557,26	TP	396.952,98	FPV	75.250,00	TR	2.137.029,27
MISSIONE 11	Soccorso civile								
1101	PROGRAMMA 01	Sistema di protezione civile							
Titolo 1	Spese correnti	RS	134.878,54	PR	119.779,87	R	-7.588,00	EP	7.510,67
		CP	74.984,13	PC	74.924,00	I	74.924,00	ECP	60,13
		CS	213.885,78	TP	194.703,87	FPV	0,00	TR	7.510,67
Titolo 2	Spese in conto capitale	RS	0,00	PR	0,00	R	0,00	EP	0,00
		CP	0,00	PC	0,00	I	0,00	ECP	0,00
		CS	0,00	TP	0,00	FPV	0,00	TR	0,00
Totale PROGRAMMA 01	Sistema di protezione civile	RS	134.878,54	PR	119.779,87	R	-7.588,00	P	0,00
		CP	74.984,13	PC	74.924,00	I	74.924,00	ECP	60,13
		CS	213.885,78	TP	194.703,87	FPV	0,00	TR	7.510,67
Totale MISSIONE 11	Soccorso civile	RS	134.878,54	PR	119.779,87	R	-7.588,00	EP	7.510,67
		CP	74.984,13	PC	74.924,00	I	74.924,00	ECP	60,13
		CS	213.885,78	TP	194.703,87	FPV	0,00	TR	7.510,67

COMUNE DI PONZA
 Protocollo Partenza NN. 19828/2023 del 03-07-2023
 Doc. Principale - Class. 2.3 - Copia Documento

MISSIONE, PROGRAMMA, TITOLO	DENOMINAZIONE	RESIDUI PASSIVI AL 1/1/2021 (RS)		PAGAMENTI IN C/RESIDUI (PR)		RIACCERTAMENTI RESIDUI (R)		RESIDUI PASSIVI DA ESERCIZI PREC. (EP=RS-PR+R+P)	
		PREVISIONI DEFINITIVE DI COMPETENZA (CP)		PAGAMENTI IN C/COMPETENZA (PC)		IMPEGNI (I)		ECONOMIE DI COMPETENZA (ECP=CP-I-FPV)	
		PREVISIONI DEFINITIVE DI CASSA (CS)		TOTALE PAGAMENTI (TP=PR+PC)		FONDO PLURIENNALE VINCOLATO (FPV)		TOTALE RESIDUI PASSIVI DA RIPORT. (TR=EP+EC)	
MISSIONE 12	Diritti sociali, politiche sociali e famiglia								
1201	PROGRAMMA 01	Interventi per l'infanzia e i minori e per asili nido							
Titolo 1	Spese correnti	RS	0,00	PR	0,00	R	0,00	EP	0,00
		CP	0,00	PC	0,00	I	0,00	ECP	0,00
		CS	0,77	TP	0,00	FPV	0,00	TR	0,00
Titolo 2	Spese in conto capitale	RS	0,00	PR	0,00	R	0,00	EP	0,00
		CP	0,00	PC	0,00	I	0,00	ECP	0,00
		CS	0,00	TP	0,00	FPV	0,00	TR	0,00
Totale PROGRAMMA 01		RS	0,00	PR	0,00	R	0,00	P	0,00
		CP	0,00	PC	0,00	I	0,00	ECP	0,00
		CS	0,77	TP	0,00	FPV	0,00	TR	0,00
1202	PROGRAMMA 02	Interventi per la disabilità							
Titolo 1	Spese correnti	RS	201.029,14	PR	45.152,58	R	-42.492,43	EP	113.384,13
		CP	100.000,00	PC	22.285,65	I	43.722,81	ECP	0,00
		CS	321.073,67	TP	67.438,23	FPV	56.277,19	TR	134.821,29
Titolo 2	Spese in conto capitale	RS	0,00	PR	0,00	R	0,00	EP	0,00
		CP	0,00	PC	0,00	I	0,00	ECP	0,00
		CS	0,00	TP	0,00	FPV	0,00	TR	0,00
Totale PROGRAMMA 02		RS	201.029,14	PR	45.152,58	R	-42.492,43	P	0,00
		CP	100.000,00	PC	22.285,65	I	43.722,81	ECP	0,00
		CS	321.073,67	TP	67.438,23	FPV	56.277,19	TR	134.821,29
1204	PROGRAMMA 04	Interventi per soggetti a rischio di esclusione sociale							

COMUNE DI PONZA
 Protocollo Partenza NN. 19820/2023 del 03-07-2023
 Doc. Principale - Class. 2.3 - Copia Documento

MISSIONE, PROGRAMMA, TITOLO	DENOMINAZIONE	RESIDUI PASSIVI AL 1/1/2021 (RS)		PAGAMENTI IN C/RESIDUI (PR)		RIACCERTAMENTI RESIDUI (R)		RESIDUI PASSIVI DA ESERCIZI PREC. (EP=RS-PR+R+P)	
		PREVISIONI DEFINITIVE DI COMPETENZA (CP)		PAGAMENTI IN C/COMPETENZA (PC)		IMPEGNI (I)		ECONOMIE DI COMPETENZA (ECP=CP-I-FPV)	
		PREVISIONI DEFINITIVE DI CASSA (CS)		TOTALE PAGAMENTI (TP=PR+PC)		FONDO PLURIENNALE VINCOLATO (FPV)		TOTALE RESIDUI PASSIVI DA RIPORT. (TR=EP+EC)	
Titolo 1	Spese correnti	RS	0,00	PR	0,00	R	0,00	EP	0,00
		CP	6.000,00	PC	1.000,00	I	6.000,00	ECP	0,00
		CS	7.000,00	TP	1.000,00	FPV	0,00	TR	5.000,00
Titolo 2	Spese in conto capitale	RS	0,00	PR	0,00	R	0,00	EP	0,00
		CP	0,00	PC	0,00	I	0,00	ECP	0,00
		CS	0,00	TP	0,00	FPV	0,00	TR	0,00
Totale PROGRAMMA 04 Interventi per soggetti a rischio di esclusione sociale		RS	0,00	PR	0,00	R	0,00	P	0,00
		CP	6.000,00	PC	1.000,00	I	6.000,00	ECP	0,00
		CS	7.000,00	TP	1.000,00	FPV	0,00	TR	5.000,00
1205	PROGRAMMA 05	Interventi per le famiglie							
Titolo 1	Spese correnti	RS	64.666,34	PR	44.303,00	R	0,00	EP	20.363,34
		CP	47.143,71	PC	0,00	I	47.143,71	ECP	0,00
		CS	111.810,05	TP	44.303,00	FPV	0,00	TR	67.507,05
Titolo 2	Spese in conto capitale	RS	0,00	PR	0,00	R	0,00	EP	0,00
		CP	6.008,30	PC	0,00	I	6.008,30	ECP	0,00
		CS	6.008,30	TP	0,00	FPV	0,00	TR	6.008,30
Totale PROGRAMMA 05 Interventi per le famiglie		RS	64.666,34	PR	44.303,00	R	0,00	P	0,00
		CP	53.152,01	PC	0,00	I	53.152,01	ECP	0,00
		CS	117.818,35	TP	44.303,00	FPV	0,00	TR	73.515,35
1207	PROGRAMMA 07	Programmazione e governo della rete dei servizi sociosanitari e sociali							
Titolo 1	Spese correnti	RS	0,00	PR	0,00	R	0,00	EP	0,00
		CP	48.601,57	PC	0,00	I	25.348,23	ECP	23.253,34
		CS	48.601,57	TP	0,00	FPV	0,00	TR	25.348,23
Titolo 2	Spese in conto capitale	RS	0,00	PR	0,00	R	0,00	EP	0,00
		CP	0,00	PC	0,00	I	0,00	ECP	0,00
		CS	0,00	TP	0,00	FPV	0,00	TR	0,00

COMUNE DI PONZA
 Protocollo Partecipazione 19820/2023 del 03-07-2023
 Doc. Principale - Class. 2.3 - Copia Documento

MISSIONE, PROGRAMMA, TITOLO	DENOMINAZIONE	RESIDUI PASSIVI AL 1/1/2021 (RS)		PAGAMENTI IN C/RESIDUI (PR)		RIACCERTAMENTI RESIDUI (R)		RESIDUI PASSIVI DA ESERCIZI PREC. (EP=RS-PR+R+P)			
		PREVISIONI DEFINITIVE DI COMPETENZA (CP)		PAGAMENTI IN C/COMPETENZA (PC)		IMPEGNI (I)		ECONOMIE DI COMPETENZA (ECP=CP-I-FPV)		RESIDUI PASSIVI DA ESERCIZIO DI COMP. (EC=I-PC)	
		PREVISIONI DEFINITIVE DI CASSA (CS)		TOTALE PAGAMENTI (TP=PR+PC)		FONDO PLURIENNALE VINCOLATO (FPV)				TOTALE RESIDUI PASSIVI DA RIPORT. (TR=EP+EC)	
Totale PROGRAMMA 07 Programmazione e governo della rete dei servizi socio-sanitari e sociali		RS	0,00	PR	0,00	R	0,00	P	0,00	EP	0,00
		CP	48.601,57	PC	0,00	I	25.348,23	ECP	23.253,34	EC	25.348,23
		CS	48.601,57	TP	0,00	FPV	0,00			TR	25.348,23
1209	PROGRAMMA 09 Servizio necroscopico e cimiteriale										
Titolo 1	Spese correnti	RS	360.018,31	PR	40.758,92	R	0,00			EP	319.259,39
		CP	36.811,97	PC	32.506,75	I	36.772,68	ECP	39,29	EC	4.265,93
		CS	398.337,88	TP	73.265,67	FPV	0,00			TR	323.525,32
Titolo 2	Spese in conto capitale	RS	0,00	PR	0,00	R	0,00			EP	0,00
		CP	15.000,00	PC	0,00	I	0,00	ECP	15.000,00	EC	0,00
		CS	15.000,00	TP	0,00	FPV	0,00			TR	0,00
Totale PROGRAMMA 09 Servizio necroscopico e cimiteriale		RS	360.018,31	PR	40.758,92	R	0,00	P	0,00	EP	319.259,39
		CP	51.811,97	PC	32.506,75	I	36.772,68	ECP	15.039,29	EC	4.265,93
		CS	413.337,88	TP	73.265,67	FPV	0,00			TR	323.525,32
Totale MISSIONE 12 Diritti sociali, politiche sociali e famiglia		RS	625.713,79	PR	130.214,50	R	-42.492,43			EP	453.006,86
		CP	259.565,55	PC	55.792,40	I	164.995,73	ECP	38.292,63	EC	109.203,33
		CS	907.832,24	TP	186.006,90	FPV	56.277,19			TR	562.210,19
MISSIONE 13	Tutela della salute										
1307	PROGRAMMA 07 Ulteriori spese in materia sanitaria										
Titolo 1	Spese correnti	RS	0,00	PR	0,00	R	0,00			EP	0,00
		CP	10.000,00	PC	0,00	I	10.000,00	ECP	0,00	EC	10.000,00
		CS	10.000,00	TP	0,00	FPV	0,00			TR	10.000,00
Titolo 2	Spese in conto capitale	RS	0,00	PR	0,00	R	0,00			EP	0,00
		CP	0,00	PC	0,00	I	0,00	ECP	0,00	EC	0,00
		CS	0,00	TP	0,00	FPV	0,00			TR	0,00

COMUNE DI PONZA
 Protocollo Partenza 19820/2023 del 03-07-2023
 Doc. Principale - Class. 2.3 - Copia Documento

MISSIONE, PROGRAMMA, TITOLO	DENOMINAZIONE	RESIDUI PASSIVI AL 1/1/2021 (RS)		PAGAMENTI IN C/RESIDUI (PR)		RIACCERTAMENTI RESIDUI (R)		RESIDUI PASSIVI DA ESERCIZI PREC. (EP=RS-PR+R+P)			
		PREVISIONI DEFINITIVE DI COMPETENZA (CP)		PAGAMENTI IN G/COMPETENZA (PC)		IMPEGNI (I)		ECONOMIE DI COMPETENZA (ECP=CP-I-FPV)			
		PREVISIONI DEFINITIVE DI CASSA (CS)		TOTALE PAGAMENTI (TP=PR+PC)		FONDO PLURIENNALE VINCOLATO (FPV)		TOTALE RESIDUI PASSIVI DA RIPORT. (TR=EP+EC)			
Totale PROGRAMMA 07	Ulteriori spese in materia sanitaria	RS	0,00	PR	0,00	R	0,00	P	0,00	EP	0,00
		CP	10.000,00	PC	0,00	I	10.000,00	ECP	0,00	EC	10.000,00
		CS	10.000,00	TP	0,00	FPV	0,00			TR	10.000,00
Totale MISSIONE 13	Tutela della salute	RS	0,00	PR	0,00	R	0,00			EP	0,00
		CP	10.000,00	PC	0,00	I	10.000,00	ECP	0,00	EC	10.000,00
		CS	10.000,00	TP	0,00	FPV	0,00			TR	10.000,00
MISSIONE 14	Sviluppo economico e competitività										
1401	PROGRAMMA 01	Industria PMI e Artigianato									
Titolo 1	Spese correnti	RS	0,00	PR	0,00	R	0,00			EP	0,00
		CP	30.000,00	PC	0,00	I	0,00	ECP	0,00	EC	0,00
		CS	30.000,00	TP	0,00	FPV	30.000,00			TR	0,00
Titolo 2	Spese in conto capitale	RS	0,00	PR	0,00	R	0,00			EP	0,00
		CP	24.732,00	PC	0,00	I	24.732,00	ECP	0,00	EC	24.732,00
		CS	24.732,00	TP	0,00	FPV	0,00			TR	24.732,00
Totale PROGRAMMA 01	Industria PMI e Artigianato	RS	0,00	PR	0,00	R	0,00	P	0,00	EP	0,00
		CP	54.732,00	PC	0,00	I	24.732,00	ECP	0,00	EC	24.732,00
		CS	54.732,00	TP	0,00	FPV	30.000,00			TR	24.732,00
1404	PROGRAMMA 04	Reti e altri servizi di pubblica utilità									
Titolo 1	Spese correnti	RS	0,00	PR	0,00	R	0,00			EP	0,00
		CP	0,00	PC	0,00	I	0,00	ECP	0,00	EC	0,00
		CS	0,00	TP	0,00	FPV	0,00			TR	0,00
Titolo 2	Spese in conto capitale	RS	13.088,00	PR	0,00	R	0,00			EP	13.088,00
		CP	0,00	PC	0,00	I	0,00	ECP	0,00	EC	0,00
		CS	13.088,00	TP	0,00	FPV	0,00			TR	13.088,00

COMUNE DI PONZA
 Protocollo Partenza 19820/2023 del 03-07-2023
 Doc. Principale - Class. 2.3 - Copia Documento

MISSIONE, PROGRAMMA, TITOLO	DENOMINAZIONE	RESIDUI PASSIVI AL 1/1/2021 (RS)		PAGAMENTI IN C/RESIDUI (PR)		RIACCERTAMENTI RESIDUI (R)		RESIDUI PASSIVI DA ESERCIZI PREC. (EP=RS-PR+R+P)			
		PREVISIONI DEFINITIVE DI COMPETENZA (CP)		PAGAMENTI IN G/COMPETENZA (PC)		IMPEGNI (I)		ECONOMIE DI COMPETENZA (ECP=CP-I-FPV)			
		PREVISIONI DEFINITIVE DI CASSA (CS)		TOTALE PAGAMENTI (TP=PR+PC)		FONDO PLURIENNALE VINCOLATO (FPV)		TOTALE RESIDUI PASSIVI DA RIPORT. (TR=EP+EC)			
Totale PROGRAMMA 04	Reti e altri servizi di pubblica utilità	RS	13.088,00	PR	0,00	R	0,00	P	0,00	EP	13.088,00
		CP	0,00	PC	0,00	I	0,00	ECP	0,00	EC	0,00
		CS	13.088,00	TP	0,00	FPV	0,00			TR	13.088,00
Totale MISSIONE 14	Sviluppo economico e competitività	RS	13.088,00	PR	0,00	R	0,00			EP	13.088,00
		CP	54.732,00	PC	0,00	I	24.732,00	ECP	0,00	EC	24.732,00
		CS	67.820,00	TP	0,00	FPV	30.000,00			TR	37.820,00
MISSIONE 17	Energia e diversificazione delle fonti energetiche										
1701	PROGRAMMA 01	Fonti energetiche									
Titolo 1	Spese correnti	RS	28.961,58	PR	699,00	R	0,00			EP	28.262,58
		CP	3.000,00	PC	0,00	I	0,00	ECP	3.000,00	EC	0,00
		CS	40.123,02	TP	699,00	FPV	0,00			TR	28.262,58
Titolo 2	Spese in conto capitale	RS	86.508,65	PR	86.508,65	R	0,00			EP	0,00
		CP	858.433,04	PC	366.186,69	I	451.165,75	ECP	0,00	EC	84.979,06
		CS	0,00	TP	452.695,34	FPV	407.267,29			TR	84.979,06
Totale PROGRAMMA 01	Fonti energetiche	RS	115.470,23	PR	87.207,65	R	0,00	P	0,00	EP	28.262,58
		CP	861.433,04	PC	366.186,69	I	451.165,75	ECP	3.000,00	EC	84.979,06
		CS	40.123,02	TP	453.394,34	FPV	407.267,29			TR	113.241,64
Totale MISSIONE 17	Energia e diversificazione delle fonti energetiche	RS	115.470,23	PR	87.207,65	R	0,00			EP	28.262,58
		CP	861.433,04	PC	366.186,69	I	451.165,75	ECP	3.000,00	EC	84.979,06
		CS	40.123,02	TP	453.394,34	FPV	407.267,29			TR	113.241,64
MISSIONE 20	Fondi e accantonamenti										
2001	PROGRAMMA 01	Fondo di riserva									

COMUNE DI PONZA
 Protocollo Partenza 19820/2023 del 03-07-2023
 Doc. Principale - Class. 2.3 - Copia Documento

MISSIONE, PROGRAMMA, TITOLO	DENOMINAZIONE	RESIDUI PASSIVI AL 1/1/2021 (RS)		PAGAMENTI IN C/RESIDUI (PR)		RIACCERTAMENTI RESIDUI (R)		RESIDUI PASSIVI DA ESERCIZI PREC. (EP=RS-PR+R+P)	
		PREVISIONI DEFINITIVE DI COMPETENZA (CP)		PAGAMENTI IN C/COMPETENZA (PC)		IMPEGNI (I)		ECONOMIE DI COMPETENZA (ECP=CP-I-FPV)	
		PREVISIONI DEFINITIVE DI CASSA (CS)		TOTALE PAGAMENTI (TP=PR+PC)		FONDO PLURIENNALE VINCOLATO (FPV)		TOTALE RESIDUI PASSIVI DA RIPORT. (TR=EP+EC)	
Titolo 1	Spese correnti	RS	0,00	PR	0,00	R	0,00	EP	0,00
		CP	1.667,34	PC	0,00	I	0,00	ECP	1.667,34
		CS	0,00	TP	0,00	FPV	0,00	TR	0,00
Titolo 2	Spese in conto capitale	RS	0,00	PR	0,00	R	0,00	EP	0,00
		CP	0,00	PC	0,00	I	0,00	ECP	0,00
		CS	0,00	TP	0,00	FPV	0,00	TR	0,00
Totale PROGRAMMA 01 Fondo di riserva		RS	0,00	PR	0,00	R	0,00	P	0,00
		CP	1.667,34	PC	0,00	I	0,00	ECP	1.667,34
		CS	0,00	TP	0,00	FPV	0,00	TR	0,00
2002	PROGRAMMA 02	Fondo crediti di dubbia esigibilità							
Titolo 1	Spese correnti	RS	0,00	PR	0,00	R	0,00	EP	0,00
		CP	789.514,73	PC	0,00	I	0,00	ECP	789.514,73
		CS	0,00	TP	0,00	FPV	0,00	TR	0,00
Titolo 2	Spese in conto capitale	RS	0,00	PR	0,00	R	0,00	EP	0,00
		CP	0,00	PC	0,00	I	0,00	ECP	0,00
		CS	0,00	TP	0,00	FPV	0,00	TR	0,00
Totale PROGRAMMA 02 Fondo crediti di dubbia esigibilità		RS	0,00	PR	0,00	R	0,00	P	0,00
		CP	789.514,73	PC	0,00	I	0,00	ECP	789.514,73
		CS	0,00	TP	0,00	FPV	0,00	TR	0,00
2003	PROGRAMMA 03	Altri fondi							
Titolo 1	Spese correnti	RS	0,00	PR	0,00	R	0,00	EP	0,00
		CP	823.630,70	PC	0,00	I	6.618,52	ECP	817.012,18
		CS	0,00	TP	0,00	FPV	0,00	TR	6.618,52
Titolo 2	Spese in conto capitale	RS	0,00	PR	0,00	R	0,00	EP	0,00
		CP	0,00	PC	0,00	I	0,00	ECP	0,00
		CS	0,00	TP	0,00	FPV	0,00	TR	0,00

COMUNE DI PONZA
 Protocollo Partenza NN. 19820/2023 del 03-07-2023
 Doc. Principale - Class. 2.3 - Copia Documento

MISSIONE, PROGRAMMA, TITOLO	DENOMINAZIONE	RESIDUI PASSIVI AL 1/1/2021 (RS)		PAGAMENTI IN C/RESIDUI (PR)		RIACCERTAMENTI RESIDUI (R)		RESIDUI PASSIVI DA ESERCIZI PREC. (EP=RS-PR+R+P)	
		PREVISIONI DEFINITIVE DI COMPETENZA (CP)		PAGAMENTI IN G/COMPETENZA (PC)		IMPEGNI (I)		ECONOMIE DI COMPETENZA (ECP=CP-I-FPV)	
		PREVISIONI DEFINITIVE DI CASSA (CS)		TOTALE PAGAMENTI (TP=PR+PC)		FONDO PLURIENNALE VINCOLATO (FPV)		TOTALE RESIDUI PASSIVI DA RIPORT. (TR=EP+EC)	
Titolo 4	Rimborso di prestiti	RS	0,00	PR	0,00	R	0,00	EP	0,00
		CP	0,00	PC	0,00	I	0,00	ECP	0,00
		CS	0,00	TP	0,00	FPV	0,00	TR	0,00
Totale PROGRAMMA 03	Altri fondi	RS	0,00	PR	0,00	R	0,00	P	0,00
		CP	823.630,70	PC	0,00	I	6.618,52	ECP	817.012,18
		CS	0,00	TP	0,00	FPV	0,00	TR	6.618,52
Totale MISSIONE 20	Fondi e accantonamenti	RS	0,00	PR	0,00	R	0,00	EP	0,00
		CP	1.614.812,77	PC	0,00	I	6.618,52	ECP	1.608.194,25
		CS	0,00	TP	0,00	FPV	0,00	TR	6.618,52
MISSIONE 50	Debito pubblico								
5002	PROGRAMMA 02	Quota capitale ammortamento mutui e prestiti obbligazionari							
Titolo 4	Rimborso di prestiti	RS	0,00	PR	0,00	R	0,00	EP	0,00
		CP	174.500,78	PC	174.500,78	I	174.500,78	ECP	0,00
		CS	174.500,78	TP	174.500,78	FPV	0,00	TR	0,00
Totale PROGRAMMA 02	Quota capitale ammortamento mutui e prestiti obbligazionari	RS	0,00	PR	0,00	R	0,00	P	0,00
		CP	174.500,78	PC	174.500,78	I	174.500,78	ECP	0,00
		CS	174.500,78	TP	174.500,78	FPV	0,00	TR	0,00
Totale MISSIONE 50	Debito pubblico	RS	0,00	PR	0,00	R	0,00	EP	0,00
		CP	174.500,78	PC	174.500,78	I	174.500,78	ECP	0,00
		CS	174.500,78	TP	174.500,78	FPV	0,00	TR	0,00
MISSIONE 60	Anticipazioni finanziarie								
6001	PROGRAMMA 01	Restituzione anticipazione di tesoreria							

COMUNE DI PONZA
 Protocollo Partenza 19820/2023 del 03-07-2023
 Doc. Principale - Class. 2.3 - Copia Documento

MISSIONE, PROGRAMMA, TITOLO	DENOMINAZIONE	RESIDUI PASSIVI AL 1/1/2021 (RS)		PAGAMENTI IN C/RESIDUI (PR)		RIACCERTAMENTI RESIDUI (R)		RESIDUI PASSIVI DA ESERCIZI PREC. (EP=RS-PR+R+P)			
		PREVISIONI DEFINITIVE DI COMPETENZA (CP)		PAGAMENTI IN C/COMPETENZA (PC)		IMPEGNI (I)		ECONOMIE DI COMPETENZA (ECP=CP-I-FPV)		RESIDUI PASSIVI DA ESERCIZIO DI COMP. (EC=I-PC)	
		PREVISIONI DEFINITIVE DI CASSA (CS)		TOTALE PAGAMENTI (TP=PR+PC)		FONDO PLURIENNALE VINCOLATO (FPV)				TOTALE RESIDUI PASSIVI DA RIPORT. (TR=EP+EC)	
Titolo 1	Spese correnti	RS	0,00	PR	0,00	R	0,00			EP	0,00
		CP	0,00	PC	0,00	I	0,00	ECP	0,00	EC	0,00
		CS	0,00	TP	0,00	FPV	0,00			TR	0,00
Titolo 5	Chiusura Anticipazioni da istituto tesoriere/cassiere	RS	0,00	PR	0,00	R	0,00			EP	0,00
		CP	2.000.000,00	PC	0,00	I	0,00	ECP	2.000.000,00	EC	0,00
		CS	2.000.000,00	TP	0,00	FPV	0,00			TR	0,00
Totale PROGRAMMA 01	Restituzione anticipazione di tesoreria	RS	0,00	PR	0,00	R	0,00	P	0,00	EP	0,00
		CP	2.000.000,00	PC	0,00	I	0,00	ECP	2.000.000,00	EC	0,00
		CS	2.000.000,00	TP	0,00	FPV	0,00			TR	0,00
Totale MISSIONE 60	Anticipazioni finanziarie	RS	0,00	PR	0,00	R	0,00			EP	0,00
		CP	2.000.000,00	PC	0,00	I	0,00	ECP	2.000.000,00	EC	0,00
		CS	2.000.000,00	TP	0,00	FPV	0,00			TR	0,00
MISSIONE 99	Servizi per conto terzi										
9901 PROGRAMMA 01	Servizi per conto terzi e Partite di giro										
Titolo 7	Spese per conto terzi e partite di giro	RS	48.119,22	PR	47.158,86	R	0,00			EP	960,36
		CP	3.185.278,90	PC	536.772,23	I	698.410,03	ECP	2.486.868,87	EC	161.637,80
		CS	3.238.356,84	TP	583.931,09	FPV	0,00			TR	162.598,16
Totale PROGRAMMA 01	Servizi per conto terzi e Partite di giro	RS	48.119,22	PR	47.158,86	R	0,00	P	0,00	EP	960,36
		CP	3.185.278,90	PC	536.772,23	I	698.410,03	ECP	2.486.868,87	EC	161.637,80
		CS	3.238.356,84	TP	583.931,09	FPV	0,00			TR	162.598,16
Totale MISSIONE 99	Servizi per conto terzi	RS	48.119,22	PR	47.158,86	R	0,00			EP	960,36
		CP	3.185.278,90	PC	536.772,23	I	698.410,03	ECP	2.486.868,87	EC	161.637,80
		CS	3.238.356,84	TP	583.931,09	FPV	0,00			TR	162.598,16
TOTALE MISSIONI		RS	11.633.502,23	PR	2.897.878,23	R	-298.151,61			EP	8.437.472,39
		CP	37.465.363,45	PC	4.231.052,12	I	14.778.007,13	ECP	15.687.029,56	EC	10.546.955,01
		CS	30.889.462,92	TP	7.128.930,35	FPV	7.000.326,76			TR	18.984.427,40

COMUNE DI PONZA
 Protocollo Partenza 19820/2023 del 03-07-2023
 Doc. Principale - Class. 2.3 - Copia Documento

MISSIONE, PROGRAMMA, TITOLO	DENOMINAZIONE	RESIDUI PASSIVI AL 1/1/2021 (RS)	PAGAMENTI IN C/RESIDUI (PR)	RIACCERTAMENTI RESIDUI (R)		RESIDUI PASSIVI DA ESERCIZI PREC. (EP=RS-PR+R+P)
		PREVISIONI DEFINITIVE DI COMPETENZA (CP)	PAGAMENTI IN G/COMPETENZA (PC)	IMPEGNI (I)	ECONOMIE DI COMPETENZA (ECP=CP-I-FPV)	RESIDUI PASSIVI DA ESERCIZIO DI COMP. (EC=I-PC)
		PREVISIONI DEFINITIVE DI CASSA (CS)	TOTALE PAGAMENTI (TP=PR+PC)	FONDO PLURIENNALE VINCOLATO (FPV)		TOTALE RESIDUI PASSIVI DA RIPORT. (TR=EP+EC)
TOTALE GENERALE DELLE SPESE		RS 11.633.502,23	PR 2.897.878,23	R -298.151,61		EP 8.437.472,39
		CP 37.827.295,23	PC 4.231.052,12	I 14.778.007,13	ECP 15.687.029,56	EC 10.546.955,01
		CS 30.889.462,92	TP 7.128.930,35	FPV 7.000.326,76		TR 18.984.427,40

COMUNE DI PONZA
 Protocollo Partenza 19820/2023 del 03-07-2023
 Doc. Principale - Class. 2.3 - Copia Documento

CONTO DEL BILANCIO - RIEPILOGO GENERALE DELLE SPESE

TITOLO	DENOMINAZIONE	RESIDUI PASSIVI AL 1/1/2021 (RS)		PAGAMENTI IN C/RESIDUI (PR)		RIACCERTAMENTI RESIDUI (R)		RESIDUI PASSIVI DA ESERCIZI PREC. (EP=RS-PR+R)			
		PREVISIONI DEFINITIVE DI COMPETENZA (CP)		PAGAMENTI IN C/COMPETENZA (PC)		IMPEGNI (I)		ECONOMIE DI COMPETENZA (ECP=CP-I-FPV)		RESIDUI PASSIVI DA ESERCIZIO DI COMP. (EC=I-PC)	
		PREVISIONI DEFINITIVE DI CASSA (CS)		TOTALE PAGAMENTI (TP=PR+PC)		FONDO PLURIENNALE VINCOLATO (FPV)		TOTALE RESIDUI PASSIVI DA RIPORT. (TR=EP+EC)			
	DISAVANZO DI AMMINISTRAZIONE	CP	361.931,78								
	DISAVANZO DERIVANTE DA DEBITO AUTORIZZATO E NON CONTRATTO	CP	0,00								
Titolo 1	Spese correnti	RS	7.559.924,90	PR	2.251.357,31	R	-273.608,27	EP	5.034.959,32		
		CP	7.598.383,78	PC	1.758.658,95	I	5.482.770,68	ECP	1.824.556,86	EC	3.724.111,73
		CS	13.962.515,37	TP	4.010.016,26	FPV	291.056,24	TR	8.759.071,05		
Titolo 2	Spese in conto capitale	RS	4.025.458,11	PR	599.362,06	R	-24.543,34	EP	3.401.552,71		
		CP	24.507.199,99	PC	1.761.120,16	I	8.422.325,64	ECP	9.375.603,83	EC	6.661.205,48
		CS	11.514.089,93	TP	2.360.482,22	FPV	6.709.270,52	TR	10.062.758,19		
Titolo 4	Rimborso di prestiti	RS	0,00	PR	0,00	R	0,00	EP	0,00		
		CP	174.500,78	PC	174.500,78	I	174.500,78	ECP	0,00	EC	0,00
		CS	174.500,78	TP	174.500,78	FPV	0,00	TR	0,00		
Titolo 5	Chiusura Anticipazioni da istituto tesoriere/cassiere	RS	0,00	PR	0,00	R	0,00	EP	0,00		
		CP	2.000.000,00	PC	0,00	I	0,00	ECP	2.000.000,00	EC	0,00
		CS	2.000.000,00	TP	0,00	FPV	0,00	TR	0,00		
Titolo 7	Spese per conto terzi e partite di giro	RS	48.119,22	PR	47.158,86	R	0,00	EP	960,36		
		CP	3.185.278,90	PC	536.772,23	I	698.410,03	ECP	2.486.868,87	EC	161.637,80
		CS	3.238.356,84	TP	583.931,09	FPV	0,00	TR	162.598,16		
TOTALE TITOLI		RS	11.633.502,23	PR	2.897.878,23	R	-298.151,61	EP	8.437.472,39		
		CP	37.465.363,45	PC	4.231.052,12	I	14.778.007,13	ECP	15.687.029,56	EC	10.546.955,01
		CS	30.889.462,92	TP	7.128.930,35	FPV	7.000.326,76	TR	18.984.427,40		

COMUNE DI PONZA
 Protocollo Partenza N. 19828/2023 del 03-07-2023
 Doc. Principale - Class. 2.3 - Copia Documento

TITOLO	DENOMINAZIONE	RESIDUI PASSIVI AL 1/1/2021 (RS)		PAGAMENTI IN C/RESIDUI (PR)		RIACCERTAMENTI RESIDUI (R)		RESIDUI PASSIVI DA ESERCIZI PREC. (EP=RS-PR+R)	
		PREVISIONI DEFINITIVE DI COMPETENZA (CP)		PAGAMENTI IN G/COMPETENZA (PC)		IMPEGNI (I)		ECONOMIE DI COMPETENZA (ECP=CP-I-FPV)	
		PREVISIONI DEFINITIVE DI CASSA (CS)		TOTALE PAGAMENTI (TP=PR+PC)		FONDO PLURIENNALE VINCOLATO (FPV)		TOTALE RESIDUI PASSIVI DA RIPORT. (TR=EP+EC)	
TOTALE GENERALE DELLE SPESE		RS	11.633.502,23	PR	2.897.878,23	R	-298.151,61	EP	8.437.472,39
		CP	37.827.295,23	PC	4.231.052,12	I	14.778.007,13	ECP	15.687.029,56
		CS	30.889.462,92	TP	7.128.930,35	FPV	7.000.326,76	EC	10.546.955,01
								TR	18.984.427,40

COMUNE DI PONZA
 Protocollo Partenza 19820/2023 del 03-07-2023
 Doc. Principale - Class. 2.3 - Copia Documento

QUADRO GENERALE RIASSUNTIVO

ENTRATE	ACCERTAMENTI	INCASSI	SPESE	IMPEGNI	PAGAMENTO
Fondo di cassa all'inizio dell'esercizio		2.131.600,07			
Utilizzo avanzo di amministrazione	783.639,15		Disavanzo di amministrazione	361.931,78	
<i>di cui Utilizzo Fondo anticipazioni di liquidità</i>	783.639,15		Disavanzo derivante da debito autorizzato e non contratto ripianato con accensione di	0,00	
Fondo pluriennale vincolato di parte corrente	93.287,06				
Fondo pluriennale vincolato in c/capitale	1.365.949,33				
<i>di cui Fondo pluriennale vincolato in c/capitale finanziato da debito</i>	0,00				
Fondo pluriennale vincolato per incremento di attività finanziarie	0,00				
TIT. 1 - Entrate correnti di natura tributaria, contributiva e perequativa	4.717.093,70	3.417.259,93	TIT. 1 - Spese correnti	5.482.770,68	4.010.016,26
TIT. 2 - Trasferimenti correnti	834.980,53	555.792,03	Fondo pluriennale vincolato di parte corrente	291.056,24	
TIT. 3 - Entrate extratributarie	1.745.353,85	458.049,03			
TIT. 4 - Entrate in conto capitale	12.277.474,78	1.142.906,02	TIT. 2 - Spese in conto capitale	8.422.325,64	2.360.482,22
			Fondo pluriennale vincolato in c/capitale	6.709.270,52	
			<i>di cui Fondo pluriennale vincolato in c/capitale finanziato da debito</i>	0,00	
TIT. 5 - Entrate da riduzione di attività finanziarie	0,00	0,00	TIT. 3 - Spese per incremento di attività finanziarie	0,00	0,00
			Fondo pluriennale vincolato per incremento di attività finanziarie	0,00	
Totale entrate finali	19.574.902,86	5.574.007,01	Totale spese finali	20.905.423,08	6.370.498,48
TIT. 6 - Accensione di prestiti	1.990.643,43	0,00	TIT. 4 - Rimborso di prestiti	174.500,78	174.500,78
			<i>Fondo anticipazioni di liquidità</i>	0,00	
TIT. 7 - Anticipazioni da istituto tesoriere/cassiere	0,00	0,00	TIT. 5 - Chiusura Anticipazioni da istituto tesoriere/cassiere	0,00	0,00
TIT. 9 - Entrate per conto di terzi e partite di giro	698.410,03	686.138,47	TIT. 7 - Spese per conto terzi e partite di giro	698.410,03	583.931,09
Totale entrate dell'esercizio	22.263.956,32	6.260.145,48	Totale spese dell'esercizio	21.778.333,89	7.128.930,35
TOTALE COMPLESSIVO ENTRATE	24.506.831,86	8.391.745,55	TOTALE COMPLESSIVO SPESE	22.140.265,67	7.128.930,35
DISAVANZO DELL'ESERCIZIO	0,00		AVANZO DI COMPETENZA/FONDO DI CASSA	2.366.566,19	1.262.815,20
<i>di cui Disavanzo da debito autorizzato e non contratto formatosi nell'esercizio</i>	0,00				
TOTALE A PAREGGIO	24.506.831,86	8.391.745,55	TOTALE A PAREGGIO	24.506.831,86	8.391.745,55

COMUNE DI PONZA
 Protocollo Partenza 19820/2023 del 03-07-2023
 Doc. Principale - Class. 2.3 - Copia Documento

ENTRATE	ACCERTAMENTI	INCASSI	SPESE	IMPEGNI	PAGAMENTO
GESTIONE DEL BILANCIO			GESTIONE DEGLI ACCANTONAMENTI IN SEDE DI RENDICONTO		
a) Avanzo di competenza (+) /Disavanzo di competenza (-)	2.366.566,19		d)Equilibrio di bilancio (+)/(-)	1.864.094,81	
b) Risorse accantonate stanziare nel bilancio dell'esercizio 2021 (+)	0,00		e)Variazione accantonamenti effettuata in sede di rendiconto'(+)/(-)	-28.332,72	
c) Risorse vincolate nel bilancio (+)	502.471,38				
d) Equilibrio di bilancio (d=a-b-c)	1.864.094,81		f) Equilibrio complessivo (f=d-e)	1.892.427,53	

COMUNE DI PONZA
 Protocollo Partecipazione 19820/2023 del 03-07-2023
 Doc. Principale - Class. 2.3 - Copia Documento

VERIFICA EQUILIBRI

EQUILIBRIO ECONOMICO-FINANZIARIO			COMPETENZA (ACCERT.E IMPEGNI IMPUTATI AL 2021)
A) Fondo pluriennale vincolato per spese correnti iscritto in entrata	(+)		93.287,06
AA) Recupero disavanzo di amministrazione esercizio precedente	(-)		361.931,78
B) Entrate Titoli 1.00 - 2.00 - 3.00 <i>di cui per estinzione anticipata di prestiti</i>	(+)		7.297.428,08 0,00
C) Entrate Titolo 4.02.06 - Contributi agli investimenti direttamente destinati al rimborso dei prestiti da amministrazioni pubbliche	(+)		0,00
D) Spese Titolo 1.00 - Spese correnti <i>di cui spese correnti non ricorrenti finanziate con utilizzo del risultato di amministrazione</i>	(-)		5.482.770,68 0,00
D1) Fondo pluriennale vincolato di parte corrente (di spesa)	(-)		291.056,24
E) Spese Titolo 2.04 - Trasferimenti in conto capitale	(-)		0,00
E1) Fondo pluriennale vincolato di spesa - titolo 2.04 Altri trasferimenti in conto capitale	(-)		0,00
F1) Spese Titolo 4.00 - Quote di capitale amm.to dei mutui e prestiti obbligazionari <i>di cui per estinzione anticipata di prestiti</i>	(-)		174.500,78 0,00
F2) Fondo anticipazioni di liquidità	(-)		0,00
G) Somma finale (G=A-AA+B+C-D-D1-E-E1-F1-F2)			1.080.455,66
ALTRE POSTE DIFFERENZIALI, PER ECCEZIONI PREVISTE DA NORME DI LEGGE E DAI PRINCIPI CONTABILI, CHE HANNO EFFETTO SULL' EQUILIBRIO EX ARTICOLO 162, COMMA 6, DEL TESTO UNICO DELLE LEGGI SULL' ORDINAMENTO DEGLI ENTI LOCALI			
H) Utilizzo avanzo di amministrazione per spese correnti e per rimborso prestiti <i>di cui per estinzione anticipata di prestiti</i>	(+)		0,00 0,00
I) Entrate di parte capitale destinate a spese correnti in base a specifiche disposizioni di legge o dei principi contabili <i>di cui per estinzione anticipata di prestiti</i>	(+)		0,00 0,00
L) Entrate di parte corrente destinate a spese di investimento in base a specifiche disposizioni di legge o dei principi contabili	(-)		0,00
M) Entrate da accensione di prestiti destinate a estinzione anticipata dei prestiti	(+)		0,00
O1) RISULTATO DI COMPETENZA DI PARTE CORRENTE (O1=G+H+I-L+M)			1.080.455,66
- Risorse accantonate di parte corrente stanziare nel bilancio dell'esercizio 2021	(-)		0,00
- Risorse vincolate di parte corrente nel bilancio	(-)		0,00
O2) EQUILIBRIO DI BILANCIO DI PARTE CORRENTE			1.080.455,66
- Variazione accantonamenti di parte corrente effettuata in sede di rendiconto '(+)/(-)	(-)		-28.332,72
O3) EQUILIBRIO COMPLESSIVO DI PARTE CORRENTE			1.108.788,38

COMUNE DI PONZA
 Protocollo Partenza 19820/2023 del 03-07-2023
 Doc. Principale - Class. 2.3 - Copia Documento

VERIFICA EQUILIBRI

EQUILIBRIO ECONOMICO-FINANZIARIO			COMPETENZA (ACCERT.E IMPEGNI IMPUTATI AL 2021)
P) Utilizzo avanzo di amministrazione per spese di investimento	(+)		0,00
Q) Fondo pluriennale vincolato per spese in conto capitale iscritto in entrata	(+)		1.365.949,33
R) Entrate Titoli 4.00-5.00-6.00	(+)		14.268.118,21
C) Entrate Titolo 4.02.06 - Contributi agli investimenti direttamente destinati al rimborso dei prestiti da amministrazioni pubbliche	(-)		0,00
I) Entrate di parte capitale destinate a spese correnti in base a specifiche disposizioni di legge o dei principi contabili	(-)		0,00
S1) Entrate Titolo 5.02 per Riscossioni di crediti	(-)		0,00
S2) Entrate Titolo 5.03 per Riscossione crediti di medio-lungo termine	(-)		0,00
T) Entrate Titolo 5.04 relative a Altre entrate per riduzioni di attività finanziarie	(-)		0,00
L) Entrate di parte corrente destinate a spese di investimento in base a specifiche disposizioni di legge o dei principi contabili	(+)		0,00
M) Entrate da accensione di prestiti destinate a estinzione anticipata dei prestiti	(-)		0,00
U) Spese Titolo 2.00 - Spese in conto capitale	(-)		8.422.325,64
U1) Fondo pluriennale vincolato in c/capitale (di spesa)	(-)		6.709.270,52
V) Spese Titolo 3.01 per Acquisizioni di attività finanziarie	(-)		0,00
E) Spese Titolo 2.04 - Trasferimenti in conto capitale	(+)		0,00
E1) Fondo pluriennale vincolato di spesa - titolo 2.04 Altri trasferimenti in conto capitale	(+)		0,00
Z1) RISULTATO DI COMPETENZA IN C/CAPITALE (Z1) = P+Q+R-C-I-S1-S2-T+L-M-U-U1-U2-V+E+E1)			502.471,38
Z/1) Risorse accantonate in c/capitale stanziare nel bilancio dell'esercizio 2021	(-)		0,00
- Risorse vincolate in c/capitale nel bilancio	(-)		502.471,38
Z/2) EQUILIBRIO DI BILANCIO IN C/CAPITALE			0,00
- Variazione accantonamenti in c/capitale effettuata in sede di rendiconto(+)/(-)	(-)		0,00
Z3) EQUILIBRIO COMPLESSIVO IN CAPITALE			0,00
S1) Entrate Titolo 5.02 per Riscossioni di crediti	(+)		0,00
S2) Entrate Titolo 5.03 per Riscossione crediti di medio-lungo termine	(+)		0,00
T) Entrate Titolo 5.04 relative a Altre entrate per riduzioni di attività finanziarie	(+)		0,00
X1) Spese Titolo 3.02 per Concessione crediti di breve termine	(-)		0,00
X2) Spese Titolo 3.03 per Concessione crediti di medio-lungo termine	(-)		0,00
Y) Spese Titolo 3.04 per Altre spese per incremento di attività finanziarie	(-)		0,00

COMUNE DI PONZA
 Protocollo Partenza 19828/2023 del 03-07-2023
 Doc. Principale - Class. 2.3 - Copia Documento

VERIFICA EQUILIBRI

EQUILIBRIO ECONOMICO-FINANZIARIO		COMPETENZA (ACCERT.E IMPEGNI IMPUTATI AL 2021)
W1) RISULTATO DI COMPETENZA (W/1 = O1+Z1+S1+S2+T-X1-X2-Y)		1.582.927,04
Risorse accantonate stanziare nel bilancio dell'esercizio 2021	(-)	0,00
Risorse vincolate nel bilancio	(-)	502.471,38
W2/EQUILIBRIO DI BILANCIO		1.080.455,66
Variatione accantonamenti effettuata in sede di rendiconto	(-)	-28.332,72
W3/EQUILIBRIO COMPLESSIVO		1.108.788,38

Saldo corrente ai fini della copertura degli investimenti pluriennali:		
O1) Risultato di competenza di parte corrente		1.080.455,66
Utilizzo risultato di amministrazione per il finanziamento di spese correnti ricorrentie per il rimborso di prestiti al netto del Fondo anticipazione di liquidità (H)	(-)	0,00
Entrate non ricorrenti che non hanno dato copertura a impegni	(-)	0,00
- Risorse accantonate di parte corrente stanziare nel bilancio dell'esercizio 2021	(-)	0,00
- Variatione accantonamenti di parte corrente effettuata in sede di rendiconto'(+)/(-)	(-)	-28.332,72
- Risorse vincolate di parte corrente nel bilancio	(-)	0,00
Equilibrio di parte corrente ai fini della copertura degli investimenti plurienn.		1.108.788,38

COMUNE DI PONZA
 Protocollo PartenzaANN.19820/2023 del 03-07-2023
 Doc. Principale - Class. 2.3 - Copia Documento

PROSPETTO DIMOSTRATIVO DEL RISULTATO DI AMMINISTRAZIONE ESERCIZIO 2021

		GESTIONE		
		RESIDUI	COMPETENZA	TOTALE
Fondo cassa al 1° gennaio				2.131.600,07
RISCOSSIONI	+	1.801.127,45	4.459.018,03	6.260.145,48
PAGAMENTI	-	2.897.878,23	4.231.052,12	7.128.930,35
SALDO DI CASSA AL 31 DICEMBRE	=			1.262.815,20
PAGAMENTI per azioni esecutive non regolarizzate al 31 dicembre	-			0,00
FONDO DI CASSA AL 31 DICEMBRE	=			1.262.815,20
RESIDUI ATTIVI	+	8.153.977,58	17.804.938,29	25.958.915,87
<i>di cui derivanti da accertamenti di tributi effettuati sulla base della stima del dipartimento delle finanze</i>		<i>0,00</i>	<i>0,00</i>	<i>0,00</i>
RESIDUI PASSIVI	-	8.437.472,39	10.546.955,01	18.984.427,40
FONDO PLURIENNALE VINCOLATO PER SPESE CORRENTI	-			291.056,24
FONDO PLURIENNALE VINCOLATO PER SPESE IN CONTO CAPITALE	-			6.709.270,52
RISULTATO DI AMMINISTRAZIONE AL 31 DICEMBRE 2021 (A)	=			1.236.976,91
Composizione del risultato di amministrazione al 31 dicembre 2021:				
Parte accantonata				
Fondo anticipazioni liquidità				237.214,20
Altri accantonamenti				3.000,00
Fondo crediti dubbia esigibilità				6.490.011,00
Totale parte accantonata (B)				6.730.225,20

Parte vincolata		
Vincoli derivanti da leggi e dai principi contabili		792.915,46
Vincoli derivanti da trasferimenti		0,00
Vincoli derivanti dalla contrazione di mutui		22.898,85
Vincoli formalmente attribuiti dall'ente		0,00
Altri vincoli		0,00
	Totale parte vincolata (C)	815.814,31
Parte destinata agli investimenti		
	Totale parte destinata agli investimenti (D)	164.766,19
	Totale parte disponibile (E=A-B-C-D)	-6.473.828,79
	F) di cui Disavanzo da debito autorizzato e non contratto	0,00
Se E è negativo, tale importo è iscritto tra le spese del bilancio di previsione come disavanzo da ripianare		

COMPOSIZIONE DELL'ACCANTONAMENTO AL FONDO CREDITI DI DUBBIA ESIGIBILITA' E AL FONDO SVALUTAZIONE CREDITI

Tipologia	DENOMINAZIONE	RESIDUI ATTIVI FORMATISI NELL'ESERCIZIO 2021 (a)	RESIDUI ATTIVI DEGLI ESERCIZI PRECEDENTI (b)	TOTALE RESIDUI ATTIVI (c) = (a) + (b)	IMPORTO MINIMO DEL FONDO (d)	FONDO CREDITI DI DUBBIA ESIGILITA' (e)	% di accantonamento al fondo crediti di dubbia esigibilità (f) = (e) / (c)
	ENTRATE CORRENTI DI NATURA TRIBUTARIA, CONTRIBUTIVA E PEREQUATIVA						
1010100	Tipologia 101 - Imposte, tasse e proventi assimilati	2.545.962,95	4.793.379,96	7.339.342,91			
	di cui accertati per cassa sulla base del principio contabile 3.7	0,00	0,00	0,00			
	Tipologia 101 - Imposte, tasse e proventi assimilati non accertati per cassa	2.545.962,95	4.793.379,96	7.339.342,91	6.447.930,35	6.447.930,35	87,854327
1010200	Tipologia 102 - Tributi destinati al finanziamento della sanità (solo per le Regioni)	0,00	0,00	0,00			
	di cui accertati per cassa sulla base del principio contabile 3.7	0,00	0,00	0,00			
	Tipologia 102 - Tributi destinati al finanziamento della sanità (solo per le Regioni) non accertati per cassa	0,00	0,00	0,00	0,00	0,00	0
1010300	Tipologia 103 - Tributi devoluti e regolati alle autonomie speciali (solo per le Regioni)	0,00	0,00	0,00			
	di cui accertati per cassa sulla base del principio contabile 3.7	0,00	0,00	0,00			
	Tipologia 103 - Tributi devoluti e regolati alle autonomie speciali (solo per le Regioni) non accertati per cassa	0,00	0,00	0,00	0,00	0,00	0
1010400	Tipologia 104 - Compartecipazioni di tributi	0,00	0,00	0,00	0,00	0,00	0,000000
1030100	Tipologia 301 - Fondi perequativi da Amministrazioni Centrali	0,00	0,00	0,00	0,00	0,00	0,000000
1030200	Tipologia 302 - Fondi perequativi dalla Regione o Provincia autonoma	0,00	0,00	0,00	0,00	0,00	0,000000
	Totale TITOLO 1	2.545.962,95	4.793.379,96	7.339.342,91	6.447.930,35	6.447.930,35	87,854327
	TRASFERIMENTI CORRENTI						
2010100	Tipologia 101 - Trasferimenti correnti da Amministrazioni pubbliche	486.243,17	242.728,00	728.971,17	0,00	0,00	0,000000
2010200	Tipologia 102 - Trasferimenti correnti da Famiglie	0,00	0,00	0,00	0,00	0,00	0,000000

Tipologia	DENOMINAZIONE	RESIDUI ATTIVI FORMATISI NELL'ESERCIZIO 2021 (a)	RESIDUI ATTIVI DEGLI ESERCIZI PRECEDENTI (b)	TOTALE RESIDUI ATTIVI (c) = (a) + (b)	IMPORTO MINIMO DEL FONDO (d)	FONDO CREDITI DI DUBBIA ESIGILITA' (e)	% di accantonamento al fondo crediti di dubbia esigibilità (f) = (e) / (c)
2010300	Tipologia 103 - Trasferimenti correnti da Imprese	0,00	0,00	0,00	0,00	0,00	0,000000
2010400	Tipologia 104 - Trasferimenti correnti da Istituzioni Sociali Private	0,00	0,00	0,00	0,00	0,00	0,000000
2010500	Tipologia 105 - Trasferimenti correnti dall'Unione Europea e dal Resto del Mondo	35.891,66	477.070,52	512.962,18			
	Trasferimenti correnti dall'Unione Europea	0,00	0,00	0,00			
	Trasferimenti correnti dal Resto del Mondo	35.891,66	477.070,52	512.962,18	0,00	0,00	0
	Totale TITOLO 2	522.134,83	719.798,52	1.241.933,35	0,00	0,00	0,000000
	ENTRATE EXTRATRIBUTARIE						
3010000	Tipologia 100 - Vendita di beni e servizi e proventi derivanti dalla gestione dei beni	184.067,86	784.439,94	968.507,80	0,00	0,00	0,000000
3020000	Tipologia 200 - Proventi derivanti dall'attività di controllo e repressione delle irregolarità e degli illeciti	10.000,00	38.252,61	48.252,61	42.080,65	42.080,65	87,209065
3030000	Tipologia 300 - Interessi attivi	26.111,39	0,00	26.111,39	0,00	0,00	0,000000
3040000	Tipologia 400 - Altre entrate da redditi da capitale	0,00	0,00	0,00	0,00	0,00	0,000000
3050000	Tipologia 500 - Rimborsi e altre entrate correnti	1.154.538,66	45.506,77	1.200.045,43	0,00	0,00	0,000000
	Totale TITOLO 3	1.374.717,91	868.199,32	2.242.917,23	42.080,65	42.080,65	1,876157
	ENTRATE IN CONTO CAPITALE						
4010000	Tipologia 100 - Tributi in conto capitale	0,00	0,00	0,00	0,00	0,00	0,000000
4020000	Tipologia 200 - Contributi agli investimenti	11.358.186,00	1.267.505,81	12.625.691,81			
	Contributi agli investimenti da amministrazioni pubbliche	11.346.115,13	1.216.849,49	12.562.964,62			
	Contributi agli investimenti da UE	0,00	0,00	0,00			
	Tipologia 200 - Contributi agli investimenti al netto dei contributi da PA e da UE	12.070,87	50.656,32	62.727,19	0,00	0,00	0

Allegato c) - Fondo crediti di dubbia esigibilità

Tipologia	DENOMINAZIONE	RESIDUI ATTIVI FORMATISI NELL'ESERCIZIO 2021 (a)	RESIDUI ATTIVI DEGLI ESERCIZI PRECEDENTI (b)	TOTALE RESIDUI ATTIVI (c) = (a) + (b)	IMPORTO MINIMO DEL FONDO (d)	FONDO CREDITI DI DUBBIA ESIGIBILITA' (e)	% di accantonamento al fondo crediti di dubbia esigibilità (f) = (e) / (c)
4030000	Tipologia 300 - Altri trasferimenti in conto capitale Trasferimenti in conto capitale da amministrazioni pubbliche Trasferimenti in conto capitale da UE Tipologia 300 - Altri trasferimenti in conto capitale al netto dei trasferimenti da PA e da UE	0,00 0,00 0,00 0,00	0,00 0,00 0,00 0,00	0,00 0,00 0,00 0,00	0,00	0,00	0
4040000	Tipologia 400 - Entrate da alienazione di beni materiali e immateriali	0,00	0,00	0,00	0,00	0,00	0,000000
4050000	Tipologia 500 - Altre entrate in conto capitale	1.021,61	0,00	1.021,61	0,00	0,00	0,000000
	Totale TITOLO 4	11.359.207,61	1.267.505,81	12.626.713,42	0,00	0,00	0,000000
	ENTRATE DA RIDUZIONE DI ATTIVITÀ FINANZIARIE						
5010000	Tipologia 100 - Alienazione di attività finanziarie	0,00	0,00	0,00	0,00	0,00	0,000000
5020000	Tipologia 200 - Riscossione crediti di breve termine	0,00	0,00	0,00	0,00	0,00	0,000000
5030000	Tipologia 300 - Riscossione crediti di medio-lungo termine	0,00	0,00	0,00	0,00	0,00	0,000000
5040000	Tipologia 400 - Altre entrate per riduzione di attività finanziarie	0,00	0,00	0,00	0,00	0,00	0,000000
	Totale TITOLO 5	0,00	0,00	0,00	0,00	0,00	0,000000

Allegato c) - Fondo crediti di dubbia esigibilità

Tipologia	DENOMINAZIONE	RESIDUI ATTIVI FORMATISI NELL'ESERCIZIO 2021 (a)	RESIDUI ATTIVI DEGLI ESERCIZI PRECEDENTI (b)	TOTALE RESIDUI ATTIVI (c) = (a) + (b)	IMPORTO MINIMO DEL FONDO (d)	FONDO CREDITI DI DUBBIA ESIGIBILITA' (e)	% di accantonamento al fondo crediti di dubbia esigibilità (f) = (e) / (c)
	TOTALE GENERALE	15.802.023,30	7.648.883,61	23.450.906,91	6.490.011,00	6.490.011,00	27,674883
	DI CUI FONDO CREDITI DI DUBBIA ESIGIBILITA' IN C/CAPITALE	11.359.207,61	1.267.505,81	12.626.713,42	0,00	0,00	0,000000
	DI CUI FONDO CREDITI DI DUBBIA ESIGIBILITA' DI PARTE CORRENTE	4.442.815,69	6.381.377,80	10.824.193,49	6.490.011,00	6.490.011,00	59,958379

CONFRONTO FONDO CREDITI DI DUBBIA ESIGIBILITA' - FONDO SVALUTAZIONE CREDITI	TOTALE CREDITI	FONDO SVALUTAZIONE CREDITI
RESIDUI ATTIVI NEL CONTO DEL BILANCIO TITOLI DA 1 A 5	23.450.906,91	6.490.011,00
CREDITI STRALCIATI DAL CONTO DEL BILANCIO	0,00	0,00
ACCERTAMENTI IMPUTATI AGLI ESERCIZI SUCCESSIVI AL 2021	0,00	0,00
TOTALE	23.450.906,91	6.490.011,00

Prospetto dei dati SIOPE (Incassi)

Esercizio : 2021
Mese di : Dicembre

Voci di : ENTRATA
Calcolato su : REVERSALI

Titolo 1 - Entrate correnti di natura tributaria, contributiva e perequativa

SIOPE		Importo nel periodo	Importo a tutto il periodo
Codice	Descrizione		
E.1.01.01.06.001	Imposta municipale propria riscossa a seguito dell'attività ordinaria di gestione	681.191,68	883.302,08
E.1.01.01.06.002	Imposte municipale propria riscosse a seguito di attività di verifica e controllo	0,00	110.693,65
E.1.01.01.16.001	Addizionale comunale IRPEF riscossa a seguito dell'attività ordinaria di gestione	11.397,48	153.655,39
E.1.01.01.41.001	Imposta di soggiorno riscossa a seguito dell'attività ordinaria di gestione	7.387,50	448.192,50
E.1.01.01.51.001	Tassa smaltimento rifiuti solidi urbani riscossa a seguito dell'attività ordinaria di gestione	2.597,25	50.831,94
E.1.01.01.51.002	Tassa smaltimento rifiuti solidi urbani riscossa a seguito di attività di verifica e controllo	0,00	63.466,78
E.1.01.01.52.001	Tassa occupazione spazi e aree pubbliche riscossa a seguito dell'attività ordinaria di gestione	0,00	5.231,90
E.1.01.01.53.001	Imposta comunale sulla pubblicità e diritto sulle pubbliche affissioni riscossa a seguito dell'attività ordinaria di gestione	0,00	596,40
E.1.01.01.59.002	Tributo speciale per il deposito in discarica dei rifiuti solidi riscosso a seguito di attività di verifica e controllo	450,15	952.736,16
E.1.01.01.76.001	Tassa sui servizi comunali (TASI) riscossa a seguito dell'attività ordinaria di gestione	6,00	1.875,00
E.1.01.01.76.002	Tassa sui servizi comunali (TASI) riscossa a seguito di attività di verifica e controllo	0,00	648,00
E.1.01.01.99.001	Altre imposte, tasse e proventi assimilati n.a.c. riscosse a seguito dell'attività ordinaria di gestione	0,00	1.500,00
E.1.01.04.08.001	Tributo provinciale deposito in discarica dei rifiuti solidi	424.356,66	744.530,13
Totale Titolo 1		1.127.386,72	3.417.259,93

Titolo 2 - Trasferimenti correnti

SIOPE		Importo nel periodo	Importo a tutto il periodo
Codice	Descrizione		
E.2.01.01.01.001	Trasferimenti correnti da Ministeri	0,00	16.000,00
E.2.01.01.01.002	Trasferimenti correnti da Ministero dell'Istruzione - Istituzioni Scolastiche	0,00	6.889,40
E.2.01.01.01.003	Trasferimenti correnti da Presidenza del Consiglio dei Ministri	0,00	54.732,00
E.2.01.01.01.999	Trasferimenti correnti da altre Amministrazioni Centrali n.a.c.	0,00	258,00
E.2.01.01.02.001	Trasferimenti correnti da Regioni e province autonome	25.976,38	341.907,86
E.2.01.01.02.002	Trasferimenti correnti da Province	0,00	13.454,34
E.2.01.01.02.999	Trasferimenti correnti da altre Amministrazioni Locali n.a.c.	0,00	1.616,31
E.2.01.05.02.001	Trasferimenti correnti dal Resto del Mondo	0,00	120.934,12
Totale Titolo 2		25.976,38	555.792,03

Titolo 3 - Entrate extratributarie

SIOPE		Importo nel periodo	Importo a tutto il periodo
Codice	Descrizione		
E.3.01.02.01.008	Proventi da mense	0,00	27.856,57
E.3.01.02.01.014	Proventi da trasporti funebri, pompe funebri, illuminazione votiva	0,00	5.295,77
E.3.01.02.01.016	Proventi da trasporto scolastico	0,00	1.901,58
E.3.01.02.01.029	Proventi da servizi di copia e stampa	0,00	55,17
E.3.01.02.01.032	Proventi da diritti di segreteria e rogito	0,00	73.638,25
E.3.01.02.01.033	Proventi da rilascio documenti e diritti di cancelleria	0,00	18.740,51

SIOPE		Importo nel periodo	Importo a tutto il periodo
Codice	Descrizione		
E.3.01.02.01.035	Proventi da autorizzazioni	7.834,73	140.526,73
E.3.01.02.01.039	Proventi dallo svolgimento di attività di certificazione	0,00	12.480,26
E.3.01.02.01.999	Proventi da servizi n.a.c.	1.735,23	49.817,95
E.3.01.03.01.001	Diritti reali di godimento	0,00	390,00
E.3.01.03.01.002	Canone occupazione spazi e aree pubbliche	496,00	40.582,08
E.3.01.03.01.003	Proventi da concessioni su beni	0,00	59.635,56
E.3.01.03.02.001	Fitti di terreni e diritti di sfruttamento di giacimenti e risorse naturali	0,00	247,89
E.3.01.03.02.002	Locazioni di altri beni immobili	0,00	165,26
E.3.02.02.01.004	Proventi da multe e sanzioni per violazioni delle norme del codice della strada a carico delle famiglie	0,00	14.967,43
E.3.02.02.99.001	Altre entrate derivanti dall'attività di controllo e repressione di irregolarità e illeciti delle famiglie n.a.c.	59,50	109,50
E.3.02.03.01.001	Proventi da multe, ammende, sanzioni e oblazioni a carico delle imprese	0,00	3.641,03
E.3.02.03.01.002	Proventi da multe e sanzioni per violazioni delle norme di polizia amministrativa a carico delle imprese	0,00	1.096,56
E.3.02.03.01.004	Proventi da multe e sanzioni per violazioni delle norme del codice della strada a carico delle imprese	0,00	1.000,00
E.3.05.99.99.999	Altre entrate correnti n.a.c.	0,00	5.900,93
Totale Titolo 3		10.125,46	458.049,03

Titolo 4 - Entrate in conto capitale

SIOPE		Importo nel periodo	Importo a tutto il periodo
Codice	Descrizione		
E.4.02.01.01.001	Contributi agli investimenti da Ministeri	0,00	16.000,00
E.4.02.01.02.001	Contributi agli investimenti da Regioni e province autonome	574.626,21	682.475,63
E.4.02.01.02.015	Contributi agli investimenti da altre Amministrazioni Locali produttrici di servizi sanitari	0,00	171.989,80
E.4.02.03.03.999	Contributi agli investimenti da altre Imprese	0,00	15.364,13
E.4.04.01.08.999	Alienazione di altri beni immobili n.a.c.	0,00	73.577,47
E.4.05.01.01.001	Permessi di costruire	0,00	183.498,99
Totale Titolo 4		574.626,21	1.142.906,02

Titolo 9 - Entrate per conto di terzi e partite di giro

SIOPE		Importo nel periodo	Importo a tutto il periodo
Codice	Descrizione		
E.9.01.01.02.001	Ritenute per scissione contabile IVA (split payment)	68.056,30	466.478,90
E.9.01.02.01.001	Ritenute erariali su redditi da lavoro dipendente per conto terzi	11.494,45	107.215,11
E.9.01.02.02.001	Ritenute previdenziali e assistenziali su redditi da lavoro dipendente per conto terzi	8.444,04	72.289,72
E.9.01.03.01.001	Ritenute erariali su redditi da lavoro autonomo per conto terzi	0,00	30.240,04
E.9.01.99.03.001	Rimborso di fondi economici e carte aziendali	3.757,00	6.757,00
E.9.02.01.02.001	Rimborso per acquisto di servizi per conto di terzi	0,00	3.157,70
Totale Titolo 9		91.751,79	686.138,47

Totale Generale **1.829.866,56** **6.260.145,48**

COMPOSIZIONE DELL'ACCANTONAMENTO AL FONDO CREDITI DI DUBBIA ESIGIBILITA' E AL FONDO SVALUTAZIONE CREDITI

Tipologia	DENOMINAZIONE	RESIDUI ATTIVI FORMATISI NELL'ESERCIZIO 2021 (a)	RESIDUI ATTIVI DEGLI ESERCIZI PRECEDENTI (b)	TOTALE RESIDUI ATTIVI (c) = (a) + (b)	IMPORTO MINIMO DEL FONDO (d)	FONDO CREDITI DI DUBBIA ESIGILITA' (e)	% di accantonamento al fondo crediti di dubbia esigibilità (f) = (e) / (c)
	ENTRATE CORRENTI DI NATURA TRIBUTARIA, CONTRIBUTIVA E PEREQUATIVA						
1010100	Tipologia 101 - Imposte, tasse e proventi assimilati di cui accertati per cassa sulla base del principio contabile 3.7 Tipologia 101 - Imposte, tasse e proventi assimilati non accertati per cassa	2.545.962,95 0,00 2.545.962,95	4.793.379,96 0,00 4.793.379,96	7.339.342,91 0,00 7.339.342,91		6.447.930,35	87,854327
1010200	Tipologia 102 - Tributi destinati al finanziamento della sanità (solo per le Regioni) di cui accertati per cassa sulla base del principio contabile 3.7 Tipologia 102 - Tributi destinati al finanziamento della sanità (solo per le Regioni) non accertati per cassa	0,00 0,00 0,00	0,00 0,00 0,00	0,00 0,00 0,00	0,00	0,00	0
1010300	Tipologia 103 - Tributi devoluti e regolati alle autonomie speciali (solo per le Regioni) di cui accertati per cassa sulla base del principio contabile 3.7 Tipologia 103 - Tributi devoluti e regolati alle autonomie speciali (solo per le Regioni) non accertati per cassa	0,00 0,00 0,00	0,00 0,00 0,00	0,00 0,00 0,00	0,00	0,00	0
1010400	Tipologia 104 - Compartecipazioni di tributi	0,00	0,00	0,00	0,00	0,00	0,000000
1030100	Tipologia 301 - Fondi perequativi da Amministrazioni Centrali	0,00	0,00	0,00	0,00	0,00	0,000000
1030200	Tipologia 302 - Fondi perequativi dalla Regione o Provincia autonoma	0,00	0,00	0,00	0,00	0,00	0,000000
	Totale TITOLO 1	2.545.962,95	4.793.379,96	7.339.342,91	6.447.930,35	6.447.930,35	87,854327
	TRASFERIMENTI CORRENTI						
2010100	Tipologia 101 - Trasferimenti correnti da Amministrazioni pubbliche	486.243,17	242.728,00	728.971,17	0,00	0,00	0,000000
2010200	Tipologia 102 - Trasferimenti correnti da Famiglie	0,00	0,00	0,00	0,00	0,00	0,000000

Tipologia	DENOMINAZIONE	RESIDUI ATTIVI FORMATISI NELL'ESERCIZIO 2021 (a)	RESIDUI ATTIVI DEGLI ESERCIZI PRECEDENTI (b)	TOTALE RESIDUI ATTIVI (c) = (a) + (b)	IMPORTO MINIMO DEL FONDO (d)	FONDO CREDITI DI DUBBIA ESIGILITA' (e)	% di accantonamento al fondo crediti di dubbia esigibilità (f) = (e) / (c)
2010300	Tipologia 103 - Trasferimenti correnti da Imprese	0,00	0,00	0,00	0,00	0,00	0,000000
2010400	Tipologia 104 - Trasferimenti correnti da Istituzioni Sociali Private	0,00	0,00	0,00	0,00	0,00	0,000000
2010500	Tipologia 105 - Trasferimenti correnti dall'Unione Europea e dal Resto del Mondo	35.891,66	477.070,52	512.962,18			
	Trasferimenti correnti dall'Unione Europea	0,00	0,00	0,00			
	Trasferimenti correnti dal Resto del Mondo	35.891,66	477.070,52	512.962,18	0,00	0,00	0
	Totale TITOLO 2	522.134,83	719.798,52	1.241.933,35	0,00	0,00	0,000000
	ENTRATE EXTRATRIBUTARIE						
3010000	Tipologia 100 - Vendita di beni e servizi e proventi derivanti dalla gestione dei beni	184.067,86	784.439,94	968.507,80	0,00	0,00	0,000000
3020000	Tipologia 200 - Proventi derivanti dall'attività di controllo e repressione delle irregolarità e degli illeciti	10.000,00	38.252,61	48.252,61	42.080,65	42.080,65	87,209065
3030000	Tipologia 300 - Interessi attivi	26.111,39	0,00	26.111,39	0,00	0,00	0,000000
3040000	Tipologia 400 - Altre entrate da redditi da capitale	0,00	0,00	0,00	0,00	0,00	0,000000
3050000	Tipologia 500 - Rimborsi e altre entrate correnti	1.154.538,66	45.506,77	1.200.045,43	0,00	0,00	0,000000
	Totale TITOLO 3	1.374.717,91	868.199,32	2.242.917,23	42.080,65	42.080,65	1,876157
	ENTRATE IN CONTO CAPITALE						
4010000	Tipologia 100 - Tributi in conto capitale	0,00	0,00	0,00	0,00	0,00	0,000000
4020000	Tipologia 200 - Contributi agli investimenti	11.358.186,00	1.267.505,81	12.625.691,81			
	Contributi agli investimenti da amministrazioni pubbliche	11.346.115,13	1.216.849,49	12.562.964,62			
	Contributi agli investimenti da UE	0,00	0,00	0,00			
	Tipologia 200 - Contributi agli investimenti al netto dei contributi da PA e da UE	12.070,87	50.656,32	62.727,19	0,00	0,00	0

Allegato c) - Fondo crediti di dubbia esigibilità

Tipologia	DENOMINAZIONE	RESIDUI ATTIVI FORMATISI NELL'ESERCIZIO 2021 (a)	RESIDUI ATTIVI DEGLI ESERCIZI PRECEDENTI (b)	TOTALE RESIDUI ATTIVI (c) = (a) + (b)	IMPORTO MINIMO DEL FONDO (d)	FONDO CREDITI DI DUBBIA ESIGIBILITA' (e)	% di accantonamento al fondo crediti di dubbia esigibilità (f) = (e) / (c)
4030000	Tipologia 300 - Altri trasferimenti in conto capitale Trasferimenti in conto capitale da amministrazioni pubbliche Trasferimenti in conto capitale da UE Tipologia 300 - Altri trasferimenti in conto capitale al netto dei trasferimenti da PA e da UE	0,00 0,00 0,00 0,00	0,00 0,00 0,00 0,00	0,00 0,00 0,00 0,00	0,00	0,00	0
4040000	Tipologia 400 - Entrate da alienazione di beni materiali e immateriali	0,00	0,00	0,00	0,00	0,00	0,000000
4050000	Tipologia 500 - Altre entrate in conto capitale	1.021,61	0,00	1.021,61	0,00	0,00	0,000000
	Totale TITOLO 4	11.359.207,61	1.267.505,81	12.626.713,42	0,00	0,00	0,000000
	ENTRATE DA RIDUZIONE DI ATTIVITÀ FINANZIARIE						
5010000	Tipologia 100 - Alienazione di attività finanziarie	0,00	0,00	0,00	0,00	0,00	0,000000
5020000	Tipologia 200 - Riscossione crediti di breve termine	0,00	0,00	0,00	0,00	0,00	0,000000
5030000	Tipologia 300 - Riscossione crediti di medio-lungo termine	0,00	0,00	0,00	0,00	0,00	0,000000
5040000	Tipologia 400 - Altre entrate per riduzione di attività finanziarie	0,00	0,00	0,00	0,00	0,00	0,000000
	Totale TITOLO 5	0,00	0,00	0,00	0,00	0,00	0,000000

COMUNE DI PONZA
 Protocollo Partenza N. 19828/2023 del 03-07-2023
 Doc. Principale - Class. 2.3 - Copia Documento

Allegato c) - Fondo crediti di dubbia esigibilità

Tipologia	DENOMINAZIONE	RESIDUI ATTIVI FORMATISI NELL'ESERCIZIO 2021 (a)	RESIDUI ATTIVI DEGLI ESERCIZI PRECEDENTI (b)	TOTALE RESIDUI ATTIVI (c) = (a) + (b)	IMPORTO MINIMO DEL FONDO (d)	FONDO CREDITI DI DUBBIA ESIGIBILITA' (e)	% di accantonamento al fondo crediti di dubbia esigibilità (f) = (e) / (c)
	TOTALE GENERALE	15.802.023,30	7.648.883,61	23.450.906,91	6.490.011,00	6.490.011,00	27,674883
	DI CUI FONDO CREDITI DI DUBBIA ESIGIBILITA' IN C/CAPITALE	11.359.207,61	1.267.505,81	12.626.713,42	0,00	0,00	0,000000
	DI CUI FONDO CREDITI DI DUBBIA ESIGIBILITA' DI PARTE CORRENTE	4.442.815,69	6.381.377,80	10.824.193,49	6.490.011,00	6.490.011,00	59,958379

CONFRONTO FONDO CREDITI DI DUBBIA ESIGIBILITA' - FONDO SVALUTAZIONE CREDITI	TOTALE CREDITI	FONDO SVALUTAZIONE CREDITI
RESIDUI ATTIVI NEL CONTO DEL BILANCIO TITOLI DA 1 A 5	23.450.906,91	6.490.011,00
CREDITI STRALCIATI DAL CONTO DEL BILANCIO	0,00	0,00
ACCERTAMENTI IMPUTATI AGLI ESERCIZI SUCCESSIVI AL 2021	0,00	0,00
TOTALE	23.450.906,91	6.490.011,00

B1. TABELLA DEI PARAMETRI OBIETTIVI PER I COMUNI AI FINI DELL'ACCERTAMENTO DELLA CONDIZIONE DI ENTE STRUTTURALMENTE DEFICITARIO - ESERCIZIO 2021

Comune di

Prov.

		Barrare la condizione che ricorre	
P1	Indicatore 1.1 (Incidenza spese rigide - ripiano disavanzo, personale e debito - su entrate correnti) maggiore del 48%	SI	NO
P2	Indicatore 2.8 (Incidenza degli incassi delle entrate proprie sulle previsioni definitive di parte corrente) minore del 22%	SI	NO
P3	Indicatore 3.2 (Anticipazioni chiuse solo contabilmente) maggiore di 0	SI	NO
P4	Indicatore 10.3 (Sostenibilità debiti finanziari) maggiore del 16%	SI	NO
P5	Indicatore 12.4 (Sostenibilità disavanzo effettivamente a carico dell'esercizio) maggiore dell'1,20%	SI	NO
P6	Indicatore 13.1 (Debiti riconosciuti e finanziati) maggiore dell'1%	SI	NO
P7	[Indicatore 13.2 (Debiti in corso di riconoscimento) + Indicatore 13.3 (Debiti riconosciuti e in corso di finanziamento)] maggiore dello 0,60%	SI	NO
P8	Indicatore concernente l'effettiva capacità di riscossione (riferito al totale delle entrate) minore del 47%	SI	NO

Di enti locali che presentano almeno la metà dei parametri deficitari (la condizione "SI" identifica il parametro deficitario) sono strutturalmente deficitari ai sensi dell'articolo 242, comma 1, Tuel.

Sulla base dei parametri suindicati l'ente è da considerarsi in condizioni strutturalmente deficitarie	SI	NO
--	----	---------------

COMUNE DI PONZA
 Protocollo Partenza NN. 19826/2023 del 03-07-2023
 Doc. Principale - Class. 2.3 - Copia Documento

B1. TABELLA DEI PARAMETRI OBIETTIVI PER I COMUNI AI FINI DELL'ACCERTAMENTO DELLA CONDIZIONE DI ENTE STRUTTURALMENTE DEFICITARIO - ESERCIZIO 2021

Comune di

Prov.

		Barrare la condizione che ricorre	
P1	Indicatore 1.1 (Incidenza spese rigide - ripiano disavanzo, personale e debito - su entrate correnti) maggiore del 48%	SI	NO
P2	Indicatore 2.8 (Incidenza degli incassi delle entrate proprie sulle previsioni definitive di parte corrente) minore del 22%	SI	NO
P3	Indicatore 3.2 (Anticipazioni chiuse solo contabilmente) maggiore di 0	SI	NO
P4	Indicatore 10.3 (Sostenibilità debiti finanziari) maggiore del 16%	SI	NO
P5	Indicatore 12.4 (Sostenibilità disavanzo effettivamente a carico dell'esercizio) maggiore dell'1,20%	SI	NO
P6	Indicatore 13.1 (Debiti riconosciuti e finanziati) maggiore dell'1%	SI	NO
P7	[Indicatore 13.2 (Debiti in corso di riconoscimento) + Indicatore 13.3 (Debiti riconosciuti e in corso di finanziamento)] maggiore dello 0,60%	SI	NO
P8	Indicatore concernente l'effettiva capacità di riscossione (riferito al totale delle entrate) minore del 47%	SI	NO

Di enti locali che presentano almeno la metà dei parametri deficitari (la condizione "SI" identifica il parametro deficitario) sono strutturalmente deficitari ai sensi dell'articolo 242, comma 1, Tuel.

Sulla base dei parametri suindicati l'ente è da considerarsi in condizioni strutturalmente deficitarie	SI	NO
--	----	---------------

COMUNE DI PONZA
Protocollo Partenza NN. 19826/2023 del 03-07-2023
Doc. Principale - Class. 2.3 - Copia Documento

QUADRO GENERALE RIASSUNTIVO

ENTRATE	ACCERTAMENTI	INCASSI	SPESE	IMPEGNI	PAGAMENTO
Fondo di cassa all'inizio dell'esercizio		2.131.600,07			
Utilizzo avanzo di amministrazione	783.639,15		Disavanzo di amministrazione	361.931,78	
<i>di cui Utilizzo Fondo anticipazioni di liquidità</i>	783.639,15		Disavanzo derivante da debito autorizzato e non contratto ripianato con accensione di	0,00	
Fondo pluriennale vincolato di parte corrente	93.287,06				
Fondo pluriennale vincolato in c/capitale	1.365.949,33				
<i>di cui Fondo pluriennale vincolato in c/capitale finanziato da debito</i>	0,00				
Fondo pluriennale vincolato per incremento di attività finanziarie	0,00				
TIT. 1 - Entrate correnti di natura tributaria, contributiva e perequativa	4.717.093,70	3.417.259,93	TIT. 1 - Spese correnti	5.482.770,68	4.010.016,26
TIT. 2 - Trasferimenti correnti	834.980,53	555.792,03	Fondo pluriennale vincolato di parte corrente	291.056,24	
TIT. 3 - Entrate extratributarie	1.745.353,85	458.049,03			
TIT. 4 - Entrate in conto capitale	12.277.474,78	1.142.906,02	TIT. 2 - Spese in conto capitale	8.422.325,64	2.360.482,22
			Fondo pluriennale vincolato in c/capitale	6.709.270,52	
			<i>di cui Fondo pluriennale vincolato in c/capitale finanziato da debito</i>	0,00	
TIT. 5 - Entrate da riduzione di attività finanziarie	0,00	0,00	TIT. 3 - Spese per incremento di attività finanziarie	0,00	0,00
			Fondo pluriennale vincolato per incremento di attività finanziarie	0,00	
Totale entrate finali	19.574.902,86	5.574.007,01	Totale spese finali	20.905.423,08	6.370.498,48
TIT. 6 - Accensione di prestiti	1.990.643,43	0,00	TIT. 4 - Rimborso di prestiti	174.500,78	174.500,78
			<i>Fondo anticipazioni di liquidità</i>	0,00	
TIT. 7 - Anticipazioni da istituto tesoriere/cassiere	0,00	0,00	TIT. 5 - Chiusura Anticipazioni da istituto tesoriere/cassiere	0,00	0,00
TIT. 9 - Entrate per conto di terzi e partite di giro	698.410,03	686.138,47	TIT. 7 - Spese per conto terzi e partite di giro	698.410,03	583.931,09
Totale entrate dell'esercizio	22.263.956,32	6.260.145,48	Totale spese dell'esercizio	21.778.333,89	7.128.930,35
TOTALE COMPLESSIVO ENTRATE	24.506.831,86	8.391.745,55	TOTALE COMPLESSIVO SPESE	22.140.265,67	7.128.930,35
DISAVANZO DELL'ESERCIZIO	0,00		AVANZO DI COMPETENZA/FONDO DI CASSA	2.366.566,19	1.262.815,20
<i>di cui Disavanzo da debito autorizzato e non contratto formatosi nell'esercizio</i>	0,00				
TOTALE A PAREGGIO	24.506.831,86	8.391.745,55	TOTALE A PAREGGIO	24.506.831,86	8.391.745,55

COMUNE DI PONZA
 Protocollo PartenzaANN.19820/2023 del 03-07-2023
 Doc. Principale - Class. 2.3 - Copia Documento

ENTRATE	ACCERTAMENTI	INCASSI	SPESE	IMPEGNI	PAGAMENTO
GESTIONE DEL BILANCIO			GESTIONE DEGLI ACCANTONAMENTI IN SEDE DI RENDICONTO		
a) Avanzo di competenza (+) /Disavanzo di competenza (-)	2.366.566,19		d)Equilibrio di bilancio (+)/(-)	1.864.094,81	
b) Risorse accantonate stanziare nel bilancio dell'esercizio 2021 (+)	0,00		e)Variazione accantonamenti effettuata in sede di rendiconto'(+)/(-)	-28.332,72	
c) Risorse vincolate nel bilancio (+)	502.471,38				
d) Equilibrio di bilancio (d=a-b-c)	1.864.094,81		f) Equilibrio complessivo (f=d-e)	1.892.427,53	

COMUNE DI PONZA
 Protocollo PartenzaN.19820/2023 del 03-07-2023
 Doc. Principale - Class. 2.3 - Copia Documento

VERIFICA EQUILIBRI

EQUILIBRIO ECONOMICO-FINANZIARIO			COMPETENZA (ACCERT.E IMPEGNI IMPUTATI AL 2021)
A) Fondo pluriennale vincolato per spese correnti iscritto in entrata	(+)		93.287,06
AA) Recupero disavanzo di amministrazione esercizio precedente	(-)		361.931,78
B) Entrate Titoli 1.00 - 2.00 - 3.00 <i>di cui per estinzione anticipata di prestiti</i>	(+)		7.297.428,08 0,00
C) Entrate Titolo 4.02.06 - Contributi agli investimenti direttamente destinati al rimborso dei prestiti da amministrazioni pubbliche	(+)		0,00
D) Spese Titolo 1.00 - Spese correnti <i>di cui spese correnti non ricorrenti finanziate con utilizzo del risultato di amministrazione</i>	(-)		5.482.770,68 0,00
D1) Fondo pluriennale vincolato di parte corrente (di spesa)	(-)		291.056,24
E) Spese Titolo 2.04 - Trasferimenti in conto capitale	(-)		0,00
E1) Fondo pluriennale vincolato di spesa - titolo 2.04 Altri trasferimenti in conto capitale	(-)		0,00
F1) Spese Titolo 4.00 - Quote di capitale amm.to dei mutui e prestiti obbligazionari <i>di cui per estinzione anticipata di prestiti</i>	(-)		174.500,78 0,00
F2) Fondo anticipazioni di liquidità	(-)		0,00
G) Somma finale (G=A-AA+B+C-D-D1-E-E1-F1-F2)			1.080.455,66
ALTRE POSTE DIFFERENZIALI, PER ECCEZIONI PREVISTE DA NORME DI LEGGE E DAI PRINCIPI CONTABILI, CHE HANNO EFFETTO SULL' EQUILIBRIO EX ARTICOLO 162, COMMA 6, DEL TESTO UNICO DELLE LEGGI SULL' ORDINAMENTO DEGLI ENTI LOCALI			
H) Utilizzo avanzo di amministrazione per spese correnti e per rimborso prestiti <i>di cui per estinzione anticipata di prestiti</i>	(+)		0,00 0,00
I) Entrate di parte capitale destinate a spese correnti in base a specifiche disposizioni di legge o dei principi contabili <i>di cui per estinzione anticipata di prestiti</i>	(+)		0,00 0,00
L) Entrate di parte corrente destinate a spese di investimento in base a specifiche disposizioni di legge o dei principi contabili	(-)		0,00
M) Entrate da accensione di prestiti destinate a estinzione anticipata dei prestiti	(+)		0,00
O1) RISULTATO DI COMPETENZA DI PARTE CORRENTE (O1=G+H+I-L+M)			1.080.455,66
- Risorse accantonate di parte corrente stanziare nel bilancio dell'esercizio 2021	(-)		0,00
- Risorse vincolate di parte corrente nel bilancio	(-)		0,00
O2) EQUILIBRIO DI BILANCIO DI PARTE CORRENTE			1.080.455,66
- Variazione accantonamenti di parte corrente effettuata in sede di rendiconto '(+)/(-)	(-)		-28.332,72
O3) EQUILIBRIO COMPLESSIVO DI PARTE CORRENTE			1.108.788,38

COMUNE DI PONZA
 Protocollo Partenza NN.19820/2023 del 03-07-2023
 Doc. Principale - Class. 2.3 - Copia Documento

VERIFICA EQUILIBRI

EQUILIBRIO ECONOMICO-FINANZIARIO			COMPETENZA (ACCERT.E IMPEGNI IMPUTATI AL 2021)
P) Utilizzo avanzo di amministrazione per spese di investimento	(+)		0,00
Q) Fondo pluriennale vincolato per spese in conto capitale iscritto in entrata	(+)		1.365.949,33
R) Entrate Titoli 4.00-5.00-6.00	(+)		14.268.118,21
C) Entrate Titolo 4.02.06 - Contributi agli investimenti direttamente destinati al rimborso dei prestiti da amministrazioni pubbliche	(-)		0,00
I) Entrate di parte capitale destinate a spese correnti in base a specifiche disposizioni di legge o dei principi contabili	(-)		0,00
S1) Entrate Titolo 5.02 per Riscossioni di crediti	(-)		0,00
S2) Entrate Titolo 5.03 per Riscossione crediti di medio-lungo termine	(-)		0,00
T) Entrate Titolo 5.04 relative a Altre entrate per riduzioni di attività finanziarie	(-)		0,00
L) Entrate di parte corrente destinate a spese di investimento in base a specifiche disposizioni di legge o dei principi contabili	(+)		0,00
M) Entrate da accensione di prestiti destinate a estinzione anticipata dei prestiti	(-)		0,00
U) Spese Titolo 2.00 - Spese in conto capitale	(-)		8.422.325,64
U1) Fondo pluriennale vincolato in c/capitale (di spesa)	(-)		6.709.270,52
V) Spese Titolo 3.01 per Acquisizioni di attività finanziarie	(-)		0,00
E) Spese Titolo 2.04 - Trasferimenti in conto capitale	(+)		0,00
E1) Fondo pluriennale vincolato di spesa - titolo 2.04 Altri trasferimenti in conto capitale	(+)		0,00
Z1) RISULTATO DI COMPETENZA IN C/CAPITALE (Z1) = P+Q+R-C-I-S1-S2-T+L-M-U-U1-U2-V+E+E1)			502.471,38
Z/1) Risorse accantonate in c/capitale stanziare nel bilancio dell'esercizio 2021	(-)		0,00
- Risorse vincolate in c/capitale nel bilancio	(-)		502.471,38
Z/2) EQUILIBRIO DI BILANCIO IN C/CAPITALE			0,00
- Variazione accantonamenti in c/capitale effettuata in sede di rendiconto(+)/(-)	(-)		0,00
Z3) EQUILIBRIO COMPLESSIVO IN CAPITALE			0,00
S1) Entrate Titolo 5.02 per Riscossioni di crediti	(+)		0,00
S2) Entrate Titolo 5.03 per Riscossione crediti di medio-lungo termine	(+)		0,00
T) Entrate Titolo 5.04 relative a Altre entrate per riduzioni di attività finanziarie	(+)		0,00
X1) Spese Titolo 3.02 per Concessione crediti di breve termine	(-)		0,00
X2) Spese Titolo 3.03 per Concessione crediti di medio-lungo termine	(-)		0,00
Y) Spese Titolo 3.04 per Altre spese per incremento di attività finanziarie	(-)		0,00

COMUNE DI PONZA
 Protocollo Partenza 19828/2023 del 03-07-2023
 Doc. Principale - Class. 2.3 - Copia Documento

VERIFICA EQUILIBRI

EQUILIBRIO ECONOMICO-FINANZIARIO		COMPETENZA (ACCERT.E IMPEGNI IMPUTATI AL 2021)
W1) RISULTATO DI COMPETENZA (W/1 = O1+Z1+S1+S2+T-X1-X2-Y)		1.582.927,04
Risorse accantonate stanziare nel bilancio dell'esercizio 2021	(-)	0,00
Risorse vincolate nel bilancio	(-)	502.471,38
W2/EQUILIBRIO DI BILANCIO		1.080.455,66
Variatione accantonamenti effettuata in sede di rendiconto	(-)	-28.332,72
W3/EQUILIBRIO COMPLESSIVO		1.108.788,38

Saldo corrente ai fini della copertura degli investimenti pluriennali:		
O1) Risultato di competenza di parte corrente		1.080.455,66
Utilizzo risultato di amministrazione per il finanziamento di spese correnti ricorrentie per il rimborso di prestiti al netto del Fondo anticipazione di liquidità (H)	(-)	0,00
Entrate non ricorrenti che non hanno dato copertura a impegni	(-)	0,00
- Risorse accantonate di parte corrente stanziare nel bilancio dell'esercizio 2021	(-)	0,00
- Variatione accantonamenti di parte corrente effettuata in sede di rendiconto'(+)/(-)	(-)	-28.332,72
- Risorse vincolate di parte corrente nel bilancio	(-)	0,00
Equilibrio di parte corrente ai fini della copertura degli investimenti plurienn.		1.108.788,38

COMUNE DI PONZA
 Protocollo PartenzaANN.19820/2023 del 03-07-2023
 Doc. Principale - Class. 2.3 - Copia Documento

RESIDUI ATTIVI PER ANNO DI RESIDUO

Filtrati per :

- NESSUN FILTRO IMPOSTATO

Elenco dei responsabili considerati per la stampa:

NESSUN FILTRO IMPOSTATO SUI RESPONSABILI

Elenco degli assessorati considerati per la stampa:

NESSUN FILTRO IMPOSTATO SUGLI ASSESSORATI

CATEGORIA	DESCRIZIONE	ANNO RES.	RESIDUO AL	VARIAZIONI DAL	RESIDUI	RISCOSSIONI DAL	RESIDUI AL
			01/01/2021	01/01/2021 AL	CONSERVATI AL	01/01/2021 AL	31/12/2021
			(A)	(B)	(C) = (A) + (B)	(D)	(E) = (C) - (D)
10101.06	Imposta municipale propria	2013	297.147,15	0,00	297.147,15	4.406,74	292.740,41
10101.06	Imposta municipale propria	2014	263.347,82	0,00	263.347,82	4.053,47	259.294,35
10101.06	Imposta municipale propria	2015	970.957,15	0,00	970.957,15	3.994,61	966.962,54
10101.06	Imposta municipale propria	2016	231.177,71	0,00	231.177,71	4.823,77	226.353,94
10101.06	Imposta municipale propria	2017	25.869,98	0,00	25.869,98	0,00	25.869,98
10101.06	Imposta municipale propria	2018	169.125,11	0,00	169.125,11	0,00	169.125,11
10101.06	Imposta municipale propria	2019	194.567,15	0,00	194.567,15	266,61	194.300,54
10101.06	Imposta municipale propria	2020	174.614,27	0,00	174.614,27	154.032,96	20.581,31
TOTALE CATEGORIA			2.326.806,34	0,00	2.326.806,34	171.578,16	2.155.228,18
10101.16	Addizionale comunale IRPEF	2020	1.460,04	0,00	1.460,04	1.460,04	0,00
TOTALE CATEGORIA			1.460,04	0,00	1.460,04	1.460,04	0,00
10101.41	Imposta di soggiorno	2020	2.867,50	0,00	2.867,50	2.867,50	0,00
TOTALE CATEGORIA			2.867,50	0,00	2.867,50	2.867,50	0,00
10101.51	Tassa smaltimento rifiuti solidi urbani	2014	744.201,33	0,00	744.201,33	4.307,82	739.893,51
10101.51	Tassa smaltimento rifiuti solidi urbani	2015	418.811,06	0,00	418.811,06	439,25	418.371,81
10101.51	Tassa smaltimento rifiuti solidi urbani	2016	324.752,32	0,00	324.752,32	3.266,23	321.486,09
10101.51	Tassa smaltimento rifiuti solidi urbani	2017	514.986,70	0,00	514.986,70	2.680,21	512.306,49
10101.51	Tassa smaltimento rifiuti solidi urbani	2018	633.998,56	0,00	633.998,56	2.680,21	631.318,35

CATEGORIA	DESCRIZIONE	ANNO RES.	RESIDUO AL	VARIAZIONI DAL	RESIDUI	RISCOSSIONI DAL	RESIDUI AL
			01/01/2021	01/01/2021 AL	CONSERVATI AL	01/01/2021 AL	31/12/2021
			(A)	(B)	(C) = (A) + (B)	(D)	(E) = (C) - (D)
10101.51	Tassa smaltimento rifiuti solidi urbani	2019	605.727,35	0,00	605.727,35	37.687,04	568.040,31
10101.51	Tassa smaltimento rifiuti solidi urbani	2020	1.640.960,09	0,00	1.640.960,09	1.010.817,42	630.142,67
TOTALE CATEGORIA			4.883.437,41	0,00	4.883.437,41	1.061.878,18	3.821.559,23
10101.52	Tassa occupazione spazi e aree pubbliche	2015	46.655,07	0,00	46.655,07	0,00	46.655,07
10101.52	Tassa occupazione spazi e aree pubbliche	2019	25.000,00	0,00	25.000,00	0,00	25.000,00
10101.52	Tassa occupazione spazi e aree pubbliche	2020	5.774,50	0,00	5.774,50	5.231,90	542,60
TOTALE CATEGORIA			77.429,57	0,00	77.429,57	5.231,90	72.197,67
10101.53	Imposta comunale sulla pubblicità e diritto sulle pubbliche affissioni	2019	1.404,00	0,00	1.404,00	286,00	1.118,00
10101.53	Imposta comunale sulla pubblicità e diritto sulle pubbliche affissioni	2020	310,40	0,00	310,40	310,40	0,00
TOTALE CATEGORIA			1.714,40	0,00	1.714,40	596,40	1.118,00
10101.76	Tassa sui servizi comunali (TASI)	2015	648,00	0,00	648,00	648,00	0,00
10101.76	Tassa sui servizi comunali (TASI)	2018	20.161,18	0,00	20.161,18	0,00	20.161,18
10101.76	Tassa sui servizi comunali (TASI)	2019	8.992,28	0,00	8.992,28	173,00	8.819,28
10101.76	Tassa sui servizi comunali (TASI)	2020	1.696,00	0,00	1.696,00	1.696,00	0,00
TOTALE CATEGORIA			31.497,46	0,00	31.497,46	2.517,00	28.980,46
10101.98	Altre imposte sostitutive n.a.c.	2016	134.737,89	0,00	134.737,89	0,00	134.737,89
10101.98	Altre imposte sostitutive n.a.c.	2018	100.000,00	0,00	100.000,00	0,00	100.000,00
10101.98	Altre imposte sostitutive n.a.c.	2019	100.000,00	0,00	100.000,00	0,00	100.000,00
TOTALE CATEGORIA			334.737,89	0,00	334.737,89	0,00	334.737,89
20101.01	Trasferimenti correnti da Amministrazioni CENTRALI	2017	3.672,57	0,00	3.672,57	0,00	3.672,57
20101.01	Trasferimenti correnti da Amministrazioni CENTRALI	2020	16.000,00	0,00	16.000,00	16.000,00	0,00
TOTALE CATEGORIA			19.672,57	0,00	19.672,57	16.000,00	3.672,57
20101.02	Trasferimenti correnti da Amministrazioni LOCALI	2017	5.100,70	0,00	5.100,70	0,00	5.100,70
20101.02	Trasferimenti correnti da Amministrazioni LOCALI	2019	23.000,00	0,00	23.000,00	13.454,34	9.545,66
20101.02	Trasferimenti correnti da Amministrazioni LOCALI	2020	335.285,87	0,00	335.285,87	92.557,87	242.728,00

CATEGORIA	DESCRIZIONE	ANNO RES.	RESIDUO AL	VARIAZIONI DAL	RESIDUI	RISCOSSIONI DAL	RESIDUI AL
			01/01/2021	01/01/2021 AL	CONSERVATI AL	01/01/2021 AL	31/12/2021
			(A)	(B)	(C) = (A) + (B)	(D)	(E) = (C) - (D)
TOTALE CATEGORIA			363.386,57	0,00	363.386,57	106.012,21	257.374,36
20105.02	Trasferimenti correnti dal Resto del Mondo	2000	592.004,64	0,00	592.004,64	120.934,12	471.070,52
20105.02	Trasferimenti correnti dal Resto del Mondo	2020	6.000,00	0,00	6.000,00	0,00	6.000,00
TOTALE CATEGORIA			598.004,64	0,00	598.004,64	120.934,12	477.070,52
30100.02	Entrate dalla vendita e dall'erogazione di servizi	2016	3.000,00	0,00	3.000,00	0,00	3.000,00
30100.02	Entrate dalla vendita e dall'erogazione di servizi	2018	11.757,80	0,00	11.757,80	206,00	11.551,80
30100.02	Entrate dalla vendita e dall'erogazione di servizi	2019	39.481,10	0,00	39.481,10	3.885,70	35.595,40
30100.02	Entrate dalla vendita e dall'erogazione di servizi	2020	421.088,67	0,00	421.088,67	72.970,27	348.118,40
TOTALE CATEGORIA			475.327,57	0,00	475.327,57	77.061,97	398.265,60
30100.03	Proventi derivanti dalla gestione dei beni	2014	120.435,85	0,00	120.435,85	45,56	120.390,29
30100.03	Proventi derivanti dalla gestione dei beni	2015	21.493,06	0,00	21.493,06	0,00	21.493,06
30100.03	Proventi derivanti dalla gestione dei beni	2017	44.640,00	0,00	44.640,00	0,00	44.640,00
30100.03	Proventi derivanti dalla gestione dei beni	2018	76.115,80	0,00	76.115,80	0,00	76.115,80
30100.03	Proventi derivanti dalla gestione dei beni	2019	94.579,00	0,00	94.579,00	637,89	93.941,11
30100.03	Proventi derivanti dalla gestione dei beni	2020	40.082,63	0,00	40.082,63	82,63	40.000,00
TOTALE CATEGORIA			397.346,34	0,00	397.346,34	766,08	396.580,26
30200.03	Entrate da Imprese derivanti dall'attività di controllo e repressione delle	2018	22.928,20	0,00	22.928,20	3.641,03	19.287,17
30200.03	Entrate da Imprese derivanti dall'attività di controllo e repressione delle	2019	19.862,00	0,00	19.862,00	1.096,56	18.765,44
30200.03	Entrate da Imprese derivanti dall'attività di controllo e repressione delle	2020	1.200,00	0,00	1.200,00	1.000,00	200,00
TOTALE CATEGORIA			43.990,20	0,00	43.990,20	5.737,59	38.252,61
30500.99	Altre entrate correnti n.a.c.	2018	16.242,27	0,00	16.242,27	0,00	16.242,27
30500.99	Altre entrate correnti n.a.c.	2019	36.666,50	0,00	36.666,50	427,00	36.239,50
30500.99	Altre entrate correnti n.a.c.	2020	5.225,45	0,00	5.225,45	3.420,45	1.805,00
TOTALE CATEGORIA			58.134,22	0,00	58.134,22	3.847,45	54.286,77
40200.01	Contributi agli investimenti da amministrazioni pubbliche	2007	360.000,00	0,00	360.000,00	0,00	360.000,00

CATEGORIA	DESCRIZIONE	ANNO RES.	RESIDUO AL	VARIAZIONI DAL	RESIDUI	RISCOSSIONI DAL	RESIDUI AL
			01/01/2021	01/01/2021 AL	CONSERVATI AL	01/01/2021 AL	31/12/2021
			(A)	(B)	(C) = (A) + (B)	(D)	(E) = (C) - (D)
40200.01	Contributi agli investimenti da amministrazioni pubbliche	2012	116.781,02	0,00	116.781,02	0,00	116.781,02
40200.01	Contributi agli investimenti da amministrazioni pubbliche	2013	95.805,00	0,00	95.805,00	0,00	95.805,00
40200.01	Contributi agli investimenti da amministrazioni pubbliche	2014	25.304,00	0,00	25.304,00	0,00	25.304,00
40200.01	Contributi agli investimenti da amministrazioni pubbliche	2015	218.212,69	0,00	218.212,69	0,00	218.212,69
40200.01	Contributi agli investimenti da amministrazioni pubbliche	2017	511.456,00	0,00	511.456,00	171.989,80	339.466,20
40200.01	Contributi agli investimenti da amministrazioni pubbliche	2019	198.621,57	0,00	198.621,57	0,00	198.621,57
40200.01	Contributi agli investimenti da amministrazioni pubbliche	2020	238.659,01	0,00	238.659,01	16.000,00	222.659,01
TOTALE CATEGORIA			1.764.839,29	0,00	1.764.839,29	187.989,80	1.576.849,49
40200.03	Contributi agli investimenti da Imprese	2018	32.656,32	0,00	32.656,32	0,00	32.656,32
40200.03	Contributi agli investimenti da Imprese	2019	18.000,00	0,00	18.000,00	0,00	18.000,00
40200.03	Contributi agli investimenti da Imprese	2020	2.435,00	0,00	2.435,00	2.435,00	0,00
TOTALE CATEGORIA			53.091,32	0,00	53.091,32	2.435,00	50.656,32
40400.01	Alienazione di beni materiali	2020	11.000,00	0,00	11.000,00	11.000,00	0,00
TOTALE CATEGORIA			11.000,00	0,00	11.000,00	11.000,00	0,00
40500.01	Permessi da costruire	2018	54.826,65	0,00	54.826,65	0,00	54.826,65
40500.01	Permessi da costruire	2019	9.047,08	0,00	9.047,08	2.066,00	6.981,08
40500.01	Permessi da costruire	2020	29.268,64	0,00	29.268,64	21.148,05	8.120,59
TOTALE CATEGORIA			93.142,37	0,00	93.142,37	23.214,05	69.928,32
60300.01	Accensione mutui e altri finanziamenti a medio lungo termine	1999	42.349,47	0,00	42.349,47	0,00	42.349,47
60300.01	Accensione mutui e altri finanziamenti a medio lungo termine	2000	19.933,02	0,00	19.933,02	0,00	19.933,02
60300.01	Accensione mutui e altri finanziamenti a medio lungo termine	2003	56.398,81	0,00	56.398,81	0,00	56.398,81
60300.01	Accensione mutui e altri finanziamenti a medio lungo termine	2006	90.730,64	0,00	90.730,64	0,00	90.730,64
60300.01	Accensione mutui e altri finanziamenti a medio lungo termine	2012	11.123,92	0,00	11.123,92	0,00	11.123,92
60300.01	Accensione mutui e altri finanziamenti a medio lungo termine	2013	270.000,00	0,00	270.000,00	0,00	270.000,00
60300.01	Accensione mutui e altri finanziamenti a medio lungo termine	2014	14.558,11	0,00	14.558,11	0,00	14.558,11
TOTALE CATEGORIA			505.093,97	0,00	505.093,97	0,00	505.093,97

CATEGORIA	DESCRIZIONE	ANNO RES.	RESIDUO AL 01/01/2021	VARIAZIONI DAL 01/01/2021 AL 31/12/2021	RESIDUI CONSERVATI AL 31/12/2021	RISCOSSIONI DAL 01/01/2021 AL 31/12/2021	RESIDUI AL 31/12/2021
			(A)	(B)	(C) = (A) + (B)	(D)	(E) = (C) - (D)
	TOTALE GENERALE		12.042.979,67	0,00	12.042.979,67	1.801.127,45	10.241.852,22

RESIDUI PASSIVI PER ANNO DI RESIDUO

Filtrati per :

- NESSUN FILTRO IMPOSTATO

Elenco dei responsabili considerati per la stampa:

NESSUN FILTRO IMPOSTATO SUI RESPONSABILI

Elenco degli assessorati considerati per la stampa:

NESSUN FILTRO IMPOSTATO SUGLI ASSESSORATI

MACROAGGR.	DESCRIZIONE	ANNO RES.	RESIDUO AL	VARIAZIONI DAL	RESIDUI	PAGAMENTI DAL	RESIDUI AL
			01/01/2021	01/01/2021 AL	CONSERVATI AL	01/01/2021 AL	31/12/2021
			(A)	(B)	(C) = (A) + (B)	(D)	(E) = (C) - (D)
01011.01	Redditi da lavoro dipendente	2020	9.368,41	0,00	9.368,41	9.368,41	0,00
TOTALE MACROAGGR.			9.368,41	0,00	9.368,41	9.368,41	0,00
01011.03	Acquisto di beni e servizi	2010	5.000,00	0,00	5.000,00	0,00	5.000,00
01011.03	Acquisto di beni e servizi	2014	7.496,87	0,00	7.496,87	0,00	7.496,87
01011.03	Acquisto di beni e servizi	2016	5.800,00	0,00	5.800,00	0,00	5.800,00
01011.03	Acquisto di beni e servizi	2018	14.105,35	0,00	14.105,35	1.062,00	13.043,35
01011.03	Acquisto di beni e servizi	2019	18.363,54	0,00	18.363,54	4.754,36	13.609,18
01011.03	Acquisto di beni e servizi	2020	32.729,68	0,00	32.729,68	18.557,59	14.172,09
TOTALE MACROAGGR.			83.495,44	0,00	83.495,44	24.373,95	59.121,49
01012.02	Investimenti fissi lordi	2008	29.872,30	0,00	29.872,30	0,00	29.872,30
01012.02	Investimenti fissi lordi	2015	931.496,41	0,00	931.496,41	0,00	931.496,41
TOTALE MACROAGGR.			961.368,71	0,00	961.368,71	0,00	961.368,71
01021.01	Redditi da lavoro dipendente	2020	23.718,17	0,00	23.718,17	18.034,06	5.684,11
TOTALE MACROAGGR.			23.718,17	0,00	23.718,17	18.034,06	5.684,11
01021.03	Acquisto di beni e servizi	2013	15.000,00	0,00	15.000,00	0,00	15.000,00
01021.03	Acquisto di beni e servizi	2016	2.848,96	0,00	2.848,96	0,00	2.848,96
01021.03	Acquisto di beni e servizi	2018	1.852,05	0,00	1.852,05	0,00	1.852,05

MACROAGGR.	DESCRIZIONE	ANNO RES.	RESIDUO AL	VARIAZIONI DAL	RESIDUI	PAGAMENTI DAL	RESIDUI AL
			01/01/2021	01/01/2021 AL	CONSERVATI AL	01/01/2021 AL	31/12/2021
			(A)	(B)	(C) = (A) + (B)	(D)	(E) = (C) - (D)
01021.03	Acquisto di beni e servizi	2019	14.459,30	0,00	14.459,30	431,08	14.028,22
01021.03	Acquisto di beni e servizi	2020	46.647,75	0,00	46.647,75	29.013,35	17.634,40
TOTALE MACROAGGR.			80.808,06	0,00	80.808,06	29.444,43	51.363,63
01021.04	Trasferimenti correnti	2019	1.812,30	0,00	1.812,30	0,00	1.812,30
TOTALE MACROAGGR.			1.812,30	0,00	1.812,30	0,00	1.812,30
01031.01	Redditi da lavoro dipendente	2018	2.926,17	0,00	2.926,17	1.561,94	1.364,23
01031.01	Redditi da lavoro dipendente	2019	3.714,94	0,00	3.714,94	0,00	3.714,94
01031.01	Redditi da lavoro dipendente	2020	3.350,50	0,00	3.350,50	3.350,50	0,00
TOTALE MACROAGGR.			9.991,61	0,00	9.991,61	4.912,44	5.079,17
01031.02	Imposte e tasse a carico dell'ente	2018	3.389,56	0,00	3.389,56	0,00	3.389,56
01031.02	Imposte e tasse a carico dell'ente	2019	19.562,69	0,00	19.562,69	3.505,20	16.057,49
TOTALE MACROAGGR.			22.952,25	0,00	22.952,25	3.505,20	19.447,05
01031.03	Acquisto di beni e servizi	2016	803,60	0,00	803,60	0,00	803,60
01031.03	Acquisto di beni e servizi	2018	17.968,07	0,00	17.968,07	17.100,00	868,07
01031.03	Acquisto di beni e servizi	2019	1.600,00	0,00	1.600,00	0,00	1.600,00
01031.03	Acquisto di beni e servizi	2020	29.869,81	0,00	29.869,81	12.427,25	17.442,56
TOTALE MACROAGGR.			50.241,48	0,00	50.241,48	29.527,25	20.714,23
01041.01	Redditi da lavoro dipendente	2017	918,26	0,00	918,26	918,26	0,00
01041.01	Redditi da lavoro dipendente	2018	31.811,03	0,00	31.811,03	31.811,03	0,00
01041.01	Redditi da lavoro dipendente	2019	15.006,57	0,00	15.006,57	1.741,66	13.264,91
01041.01	Redditi da lavoro dipendente	2020	18.202,23	0,00	18.202,23	18.202,23	0,00
TOTALE MACROAGGR.			65.938,09	0,00	65.938,09	52.673,18	13.264,91
01041.02	Imposte e tasse a carico dell'ente	2017	222,43	0,00	222,43	222,43	0,00
01041.02	Imposte e tasse a carico dell'ente	2018	5.560,76	0,00	5.560,76	5.560,76	0,00
01041.02	Imposte e tasse a carico dell'ente	2019	3.350,00	0,00	3.350,00	29,13	3.320,87

MACROAGGR.	DESCRIZIONE	ANNO RES.	RESIDUO AL	VARIAZIONI DAL	RESIDUI	PAGAMENTI DAL	RESIDUI AL
			01/01/2021	01/01/2021 AL	CONSERVATI AL	01/01/2021 AL	31/12/2021
			(A)	(B)	(C) = (A) + (B)	(D)	(E) = (C) - (D)
01041.02	Imposte e tasse a carico dell'ente	2020	6.782,57	0,00	6.782,57	6.782,57	0,00
TOTALE MACROAGGR.			15.915,76	0,00	15.915,76	12.594,89	3.320,87
01041.03	Acquisto di beni e servizi	2013	14.000,00	0,00	14.000,00	0,00	14.000,00
01041.03	Acquisto di beni e servizi	2017	1.025,00	0,00	1.025,00	0,00	1.025,00
01041.03	Acquisto di beni e servizi	2018	6.737,35	0,00	6.737,35	5.730,00	1.007,35
01041.03	Acquisto di beni e servizi	2019	39.251,80	0,00	39.251,80	9.577,00	29.674,80
01041.03	Acquisto di beni e servizi	2020	37.245,00	0,00	37.245,00	5.400,60	31.844,40
TOTALE MACROAGGR.			98.259,15	0,00	98.259,15	20.707,60	77.551,55
01041.10	Altre spese correnti	2016	3.297,48	0,00	3.297,48	0,00	3.297,48
01041.10	Altre spese correnti	2017	3.986,45	0,00	3.986,45	0,00	3.986,45
01041.10	Altre spese correnti	2018	4.275,23	0,00	4.275,23	0,00	4.275,23
01041.10	Altre spese correnti	2019	801,00	0,00	801,00	0,00	801,00
01041.10	Altre spese correnti	2020	3.000,00	0,00	3.000,00	0,00	3.000,00
TOTALE MACROAGGR.			15.360,16	0,00	15.360,16	0,00	15.360,16
01061.01	Redditi da lavoro dipendente	2020	1.000,00	0,00	1.000,00	1.000,00	0,00
TOTALE MACROAGGR.			1.000,00	0,00	1.000,00	1.000,00	0,00
01061.03	Acquisto di beni e servizi	2013	5.085,20	0,00	5.085,20	0,00	5.085,20
01061.03	Acquisto di beni e servizi	2014	21.012,00	0,00	21.012,00	0,00	21.012,00
01061.03	Acquisto di beni e servizi	2015	10.895,52	0,00	10.895,52	0,00	10.895,52
01061.03	Acquisto di beni e servizi	2016	3.990,00	0,00	3.990,00	0,00	3.990,00
01061.03	Acquisto di beni e servizi	2017	25.194,83	0,00	25.194,83	4.313,92	20.880,91
01061.03	Acquisto di beni e servizi	2018	6.500,00	0,00	6.500,00	5.000,00	1.500,00
01061.03	Acquisto di beni e servizi	2019	27.203,92	0,00	27.203,92	0,00	27.203,92
01061.03	Acquisto di beni e servizi	2020	43.339,49	0,00	43.339,49	12.656,00	30.683,49
TOTALE MACROAGGR.			143.220,96	0,00	143.220,96	21.969,92	121.251,04
01062.02	Investimenti fissi lordi	2015	45.140,00	0,00	45.140,00	0,00	45.140,00

MACROAGGR.	DESCRIZIONE	ANNO RES.	RESIDUO AL	VARIAZIONI DAL	RESIDUI	PAGAMENTI DAL	RESIDUI AL
			01/01/2021	01/01/2021 AL 31/12/2021	CONSERVATI AL 31/12/2021	01/01/2021 AL 31/12/2021	31/12/2021
			(A)	(B)	(C) = (A) + (B)	(D)	(E) = (C) - (D)
01062.02	Investimenti fissi lordi	2016	50.665,00	0,00	50.665,00	0,00	50.665,00
01062.02	Investimenti fissi lordi	2020	63.151,24	0,00	63.151,24	63.151,24	0,00
TOTALE MACROAGGR.			158.956,24	0,00	158.956,24	63.151,24	95.805,00
01071.01	Redditi da lavoro dipendente	2019	1.899,72	0,00	1.899,72	1.704,14	195,58
01071.01	Redditi da lavoro dipendente	2020	1.763,44	0,00	1.763,44	1.763,44	0,00
TOTALE MACROAGGR.			3.663,16	0,00	3.663,16	3.467,58	195,58
01071.03	Acquisto di beni e servizi	2014	5.714,87	0,00	5.714,87	0,00	5.714,87
01071.03	Acquisto di beni e servizi	2015	1.100,00	0,00	1.100,00	0,00	1.100,00
01071.03	Acquisto di beni e servizi	2019	8.012,40	0,00	8.012,40	0,00	8.012,40
01071.03	Acquisto di beni e servizi	2020	13.281,25	0,00	13.281,25	2.407,40	10.873,85
TOTALE MACROAGGR.			28.108,52	0,00	28.108,52	2.407,40	25.701,12
01101.01	Redditi da lavoro dipendente	2020	2.458,06	0,00	2.458,06	2.458,06	0,00
TOTALE MACROAGGR.			2.458,06	0,00	2.458,06	2.458,06	0,00
01111.03	Acquisto di beni e servizi	2002	197,04	0,00	197,04	0,00	197,04
01111.03	Acquisto di beni e servizi	2005	4.200,00	0,00	4.200,00	0,00	4.200,00
01111.03	Acquisto di beni e servizi	2006	4.000,00	0,00	4.000,00	0,00	4.000,00
01111.03	Acquisto di beni e servizi	2007	500,00	0,00	500,00	0,00	500,00
01111.03	Acquisto di beni e servizi	2008	4.000,00	0,00	4.000,00	0,00	4.000,00
01111.03	Acquisto di beni e servizi	2010	2.952,03	0,00	2.952,03	0,00	2.952,03
01111.03	Acquisto di beni e servizi	2011	12.676,00	0,00	12.676,00	0,00	12.676,00
01111.03	Acquisto di beni e servizi	2012	12.788,29	0,00	12.788,29	0,00	12.788,29
01111.03	Acquisto di beni e servizi	2013	23.110,92	0,00	23.110,92	0,00	23.110,92
01111.03	Acquisto di beni e servizi	2014	48.940,91	0,00	48.940,91	0,00	48.940,91
01111.03	Acquisto di beni e servizi	2015	272.292,74	0,00	272.292,74	0,00	272.292,74
01111.03	Acquisto di beni e servizi	2016	47.176,88	0,00	47.176,88	0,00	47.176,88
01111.03	Acquisto di beni e servizi	2017	62.023,00	0,00	62.023,00	1.538,09	60.484,91

MACROAGGR.	DESCRIZIONE	ANNO RES.	RESIDUO AL	VARIAZIONI DAL	RESIDUI	PAGAMENTI DAL	RESIDUI AL
			01/01/2021	01/01/2021 AL	CONSERVATI AL	01/01/2021 AL	31/12/2021
			(A)	(B)	(C) = (A) + (B)	(D)	(E) = (C) - (D)
01111.03	Acquisto di beni e servizi	2019	95.716,02	0,00	95.716,02	0,00	95.716,02
01111.03	Acquisto di beni e servizi	2020	258.153,56	0,00	258.153,56	258.153,56	0,00
TOTALE MACROAGGR.			848.727,39	0,00	848.727,39	259.691,65	589.035,74
03011.01	Redditi da lavoro dipendente	2020	7.951,75	0,00	7.951,75	2.682,61	5.269,14
TOTALE MACROAGGR.			7.951,75	0,00	7.951,75	2.682,61	5.269,14
03011.03	Acquisto di beni e servizi	2019	2.538,63	0,00	2.538,63	0,00	2.538,63
03011.03	Acquisto di beni e servizi	2020	6.493,42	0,00	6.493,42	6.106,75	386,67
TOTALE MACROAGGR.			9.032,05	0,00	9.032,05	6.106,75	2.925,30
03012.02	Investimenti fissi lordi	2020	16.000,00	0,00	16.000,00	16.000,00	0,00
TOTALE MACROAGGR.			16.000,00	0,00	16.000,00	16.000,00	0,00
04011.03	Acquisto di beni e servizi	2015	1.749,99	0,00	1.749,99	0,00	1.749,99
04011.03	Acquisto di beni e servizi	2019	5.176,16	0,00	5.176,16	0,00	5.176,16
04011.03	Acquisto di beni e servizi	2020	47.146,91	0,00	47.146,91	35.772,63	11.374,28
TOTALE MACROAGGR.			54.073,06	0,00	54.073,06	35.772,63	18.300,43
04012.02	Investimenti fissi lordi	2019	105.671,57	0,00	105.671,57	0,00	105.671,57
04012.02	Investimenti fissi lordi	2020	1.500,00	0,00	1.500,00	0,00	1.500,00
TOTALE MACROAGGR.			107.171,57	0,00	107.171,57	0,00	107.171,57
04021.03	Acquisto di beni e servizi	2016	1.818,35	0,00	1.818,35	0,00	1.818,35
04021.03	Acquisto di beni e servizi	2017	10.464,93	0,00	10.464,93	0,00	10.464,93
04021.03	Acquisto di beni e servizi	2018	1.195,60	0,00	1.195,60	0,00	1.195,60
04021.03	Acquisto di beni e servizi	2019	33.168,12	0,00	33.168,12	6.480,00	26.688,12
04021.03	Acquisto di beni e servizi	2020	13.434,59	0,00	13.434,59	13.434,59	0,00
TOTALE MACROAGGR.			60.081,59	0,00	60.081,59	19.914,59	40.167,00
04061.03	Acquisto di beni e servizi	2019	5.621,34	0,00	5.621,34	0,00	5.621,34

MACROAGGR.	DESCRIZIONE	ANNO RES.	RESIDUO AL	VARIAZIONI DAL	RESIDUI	PAGAMENTI DAL	RESIDUI AL
			01/01/2021	01/01/2021 AL	CONSERVATI AL	01/01/2021 AL	31/12/2021
			(A)	(B)	(C) = (A) + (B)	(D)	(E) = (C) - (D)
04061.03	Acquisto di beni e servizi	2020	19.191,74	0,00	19.191,74	17.691,74	1.500,00
TOTALE MACROAGGR.			24.813,08	0,00	24.813,08	17.691,74	7.121,34
04071.03	Acquisto di beni e servizi	2020	15.000,00	0,00	15.000,00	15.000,00	0,00
TOTALE MACROAGGR.			15.000,00	0,00	15.000,00	15.000,00	0,00
05012.02	Investimenti fissi lordi	2020	71.218,58	0,00	71.218,58	62.039,80	9.178,78
TOTALE MACROAGGR.			71.218,58	0,00	71.218,58	62.039,80	9.178,78
05021.03	Acquisto di beni e servizi	2020	2.605,20	0,00	2.605,20	2.605,20	0,00
TOTALE MACROAGGR.			2.605,20	0,00	2.605,20	2.605,20	0,00
05021.04	Trasferimenti correnti	2020	53.000,00	0,00	53.000,00	1.037,00	51.963,00
TOTALE MACROAGGR.			53.000,00	0,00	53.000,00	1.037,00	51.963,00
05022.02	Investimenti fissi lordi	2015	0,01	0,00	0,01	0,00	0,01
TOTALE MACROAGGR.			0,01	0,00	0,01	0,00	0,01
06011.03	Acquisto di beni e servizi	2015	2.000,00	0,00	2.000,00	2.000,00	0,00
06011.03	Acquisto di beni e servizi	2017	4.981,02	0,00	4.981,02	0,00	4.981,02
06011.03	Acquisto di beni e servizi	2018	2.000,00	0,00	2.000,00	2.000,00	0,00
06011.03	Acquisto di beni e servizi	2020	3.000,00	0,00	3.000,00	3.000,00	0,00
TOTALE MACROAGGR.			11.981,02	0,00	11.981,02	7.000,00	4.981,02
07011.03	Acquisto di beni e servizi	2016	3.338,50	0,00	3.338,50	0,00	3.338,50
07011.03	Acquisto di beni e servizi	2017	20.393,18	0,00	20.393,18	0,00	20.393,18
07011.03	Acquisto di beni e servizi	2018	764,86	0,00	764,86	0,00	764,86
07011.03	Acquisto di beni e servizi	2019	14.925,00	0,00	14.925,00	12.925,00	2.000,00
07011.03	Acquisto di beni e servizi	2020	17.000,00	0,00	17.000,00	4.500,00	12.500,00
TOTALE MACROAGGR.			56.421,54	0,00	56.421,54	17.425,00	38.996,54
08011.03	Acquisto di beni e servizi	2014	1.170,00	0,00	1.170,00	0,00	1.170,00

MACROAGGR.	DESCRIZIONE	ANNO RES.	RESIDUO AL	VARIAZIONI DAL	RESIDUI	PAGAMENTI DAL	RESIDUI AL
			01/01/2021	01/01/2021 AL	CONSERVATI AL	01/01/2021 AL	31/12/2021
			(A)	(B)	(C) = (A) + (B)	(D)	(E) = (C) - (D)
08011.03	Acquisto di beni e servizi	2016	3.537,84	0,00	3.537,84	0,00	3.537,84
08011.03	Acquisto di beni e servizi	2017	3.004,25	0,00	3.004,25	0,00	3.004,25
08011.03	Acquisto di beni e servizi	2018	11.990,96	0,00	11.990,96	3.434,57	8.556,39
08011.03	Acquisto di beni e servizi	2019	5.897,33	0,00	5.897,33	3.271,43	2.625,90
08011.03	Acquisto di beni e servizi	2020	36.000,00	0,00	36.000,00	1.307,17	34.692,83
TOTALE MACROAGGR.			61.600,38	0,00	61.600,38	8.013,17	53.587,21
08012.02	Investimenti fissi lordi	2013	9.900,00	0,00	9.900,00	0,00	9.900,00
08012.02	Investimenti fissi lordi	2014	52.726,46	0,00	52.726,46	0,00	52.726,46
08012.02	Investimenti fissi lordi	2015	554.043,06	0,00	554.043,06	0,00	554.043,06
08012.02	Investimenti fissi lordi	2016	7.041,82	0,00	7.041,82	0,00	7.041,82
08012.02	Investimenti fissi lordi	2017	63.474,68	0,00	63.474,68	0,00	63.474,68
08012.02	Investimenti fissi lordi	2018	41.682,42	0,00	41.682,42	0,00	41.682,42
08012.02	Investimenti fissi lordi	2019	49.614,20	0,00	49.614,20	0,00	49.614,20
08012.02	Investimenti fissi lordi	2020	446.629,40	0,00	446.629,40	221.210,25	225.419,15
TOTALE MACROAGGR.			1.225.112,04	0,00	1.225.112,04	221.210,25	1.003.901,79
08021.03	Acquisto di beni e servizi	2017	24.860,00	0,00	24.860,00	0,00	24.860,00
08021.03	Acquisto di beni e servizi	2019	5.841,54	0,00	5.841,54	0,00	5.841,54
08021.03	Acquisto di beni e servizi	2020	59.488,79	0,00	59.488,79	38.898,79	20.590,00
TOTALE MACROAGGR.			90.190,33	0,00	90.190,33	38.898,79	51.291,54
08022.02	Investimenti fissi lordi	2015	17.228,62	0,00	17.228,62	0,00	17.228,62
TOTALE MACROAGGR.			17.228,62	0,00	17.228,62	0,00	17.228,62
09022.02	Investimenti fissi lordi	2020	14.518,00	0,00	14.518,00	14.518,00	0,00
TOTALE MACROAGGR.			14.518,00	0,00	14.518,00	14.518,00	0,00
09031.03	Acquisto di beni e servizi	2011	508.249,18	0,00	508.249,18	250.000,00	258.249,18
09031.03	Acquisto di beni e servizi	2012	255.090,83	0,00	255.090,83	0,00	255.090,83
09031.03	Acquisto di beni e servizi	2013	914.869,16	0,00	914.869,16	0,00	914.869,16

MACROAGGR.	DESCRIZIONE	ANNO RES.	RESIDUO AL	VARIAZIONI DAL	RESIDUI	PAGAMENTI DAL	RESIDUI AL
			01/01/2021	01/01/2021 AL 31/12/2021	CONSERVATI AL 31/12/2021	01/01/2021 AL 31/12/2021	31/12/2021
			(A)	(B)	(C) = (A) + (B)	(D)	(E) = (C) - (D)
09031.03	Acquisto di beni e servizi	2014	576.192,35	0,00	576.192,35	0,00	576.192,35
09031.03	Acquisto di beni e servizi	2016	33.433,71	0,00	33.433,71	0,00	33.433,71
09031.03	Acquisto di beni e servizi	2017	2.500,00	0,00	2.500,00	0,00	2.500,00
09031.03	Acquisto di beni e servizi	2018	189.666,62	0,00	189.666,62	16.385,56	173.281,06
09031.03	Acquisto di beni e servizi	2019	123.115,88	0,00	123.115,88	18.715,80	104.400,08
09031.03	Acquisto di beni e servizi	2020	1.034.811,42	0,00	1.034.811,42	852.421,66	182.389,76
TOTALE MACROAGGR.			3.637.929,15	0,00	3.637.929,15	1.137.523,02	2.500.406,13
09032.02	Investimenti fissi lordi	2017	61.838,61	0,00	61.838,61	15.000,00	46.838,61
TOTALE MACROAGGR.			61.838,61	0,00	61.838,61	15.000,00	46.838,61
09041.03	Acquisto di beni e servizi	2011	40.000,00	0,00	40.000,00	0,00	40.000,00
09041.03	Acquisto di beni e servizi	2012	37.948,71	0,00	37.948,71	0,00	37.948,71
09041.03	Acquisto di beni e servizi	2013	961,43	0,00	961,43	0,00	961,43
09041.03	Acquisto di beni e servizi	2014	6.821,01	0,00	6.821,01	0,00	6.821,01
09041.03	Acquisto di beni e servizi	2019	185.354,00	0,00	185.354,00	0,00	185.354,00
09041.03	Acquisto di beni e servizi	2020	35.000,00	0,00	35.000,00	5.110,00	29.890,00
TOTALE MACROAGGR.			306.085,15	0,00	306.085,15	5.110,00	300.975,15
09041.04	Trasferimenti correnti	2019	9.545,66	0,00	9.545,66	0,00	9.545,66
TOTALE MACROAGGR.			9.545,66	0,00	9.545,66	0,00	9.545,66
09042.02	Investimenti fissi lordi	2013	24.000,00	0,00	24.000,00	0,00	24.000,00
09042.02	Investimenti fissi lordi	2015	14.955,57	0,00	14.955,57	0,00	14.955,57
09042.02	Investimenti fissi lordi	2017	379.456,00	0,00	379.456,00	0,00	379.456,00
TOTALE MACROAGGR.			418.411,57	0,00	418.411,57	0,00	418.411,57
10021.03	Acquisto di beni e servizi	2018	38.000,00	0,00	38.000,00	0,00	38.000,00
10021.03	Acquisto di beni e servizi	2019	56.983,15	0,00	56.983,15	0,00	56.983,15
10021.03	Acquisto di beni e servizi	2020	15.474,42	0,00	15.474,42	15.474,42	0,00

MACROAGGR.	DESCRIZIONE	ANNO RES.	RESIDUO AL	VARIAZIONI DAL	RESIDUI	PAGAMENTI DAL	RESIDUI AL
			01/01/2021	01/01/2021 AL	CONSERVATI AL	01/01/2021 AL	31/12/2021
			(A)	(B)	(C) = (A) + (B)	(D)	(E) = (C) - (D)
TOTALE MACROAGGR.			110.457,57	0,00	110.457,57	15.474,42	94.983,15
10021.04	Trasferimenti correnti	2020	46.423,25	0,00	46.423,25	46.423,25	0,00
TOTALE MACROAGGR.			46.423,25	0,00	46.423,25	46.423,25	0,00
10022.02	Investimenti fissi lordi	2012	12.577,36	0,00	12.577,36	0,00	12.577,36
TOTALE MACROAGGR.			12.577,36	0,00	12.577,36	0,00	12.577,36
10051.03	Acquisto di beni e servizi	2016	1.190,60	0,00	1.190,60	0,00	1.190,60
10051.03	Acquisto di beni e servizi	2017	18.534,78	0,00	18.534,78	0,00	18.534,78
10051.03	Acquisto di beni e servizi	2018	265.483,28	0,00	265.483,28	60.066,01	205.417,27
10051.03	Acquisto di beni e servizi	2019	261.003,90	0,00	261.003,90	1.641,75	259.362,15
10051.03	Acquisto di beni e servizi	2020	161.928,68	0,00	161.928,68	66.141,99	95.786,69
TOTALE MACROAGGR.			708.141,24	0,00	708.141,24	127.849,75	580.291,49
10052.02	Investimenti fissi lordi	2013	62,85	0,00	62,85	0,00	62,85
10052.02	Investimenti fissi lordi	2015	861.397,30	0,00	861.397,30	120.934,12	740.463,18
TOTALE MACROAGGR.			861.460,15	0,00	861.460,15	120.934,12	740.526,03
11011.03	Acquisto di beni e servizi	2013	7.588,00	0,00	7.588,00	0,00	7.588,00
11011.03	Acquisto di beni e servizi	2017	6.974,67	0,00	6.974,67	0,00	6.974,67
11011.03	Acquisto di beni e servizi	2019	536,00	0,00	536,00	0,00	536,00
11011.03	Acquisto di beni e servizi	2020	119.779,87	0,00	119.779,87	119.779,87	0,00
TOTALE MACROAGGR.			134.878,54	0,00	134.878,54	119.779,87	15.098,67
12021.04	Trasferimenti correnti	2011	14.501,81	0,00	14.501,81	0,00	14.501,81
12021.04	Trasferimenti correnti	2012	5.388,00	0,00	5.388,00	0,00	5.388,00
12021.04	Trasferimenti correnti	2013	7.536,53	0,00	7.536,53	0,00	7.536,53
12021.04	Trasferimenti correnti	2016	7.252,46	0,00	7.252,46	0,00	7.252,46
12021.04	Trasferimenti correnti	2017	26.385,85	0,00	26.385,85	3.000,00	23.385,85
12021.04	Trasferimenti correnti	2018	10.373,19	0,00	10.373,19	0,00	10.373,19

MACROAGGR.	DESCRIZIONE	ANNO RES.	RESIDUO AL	VARIAZIONI DAL	RESIDUI	PAGAMENTI DAL	RESIDUI AL
			01/01/2021	01/01/2021 AL	CONSERVATI AL	01/01/2021 AL	31/12/2021
			(A)	(B)	(C) = (A) + (B)	(D)	(E) = (C) - (D)
12021.04	Trasferimenti correnti	2019	30.453,62	0,00	30.453,62	10.889,67	19.563,95
12021.04	Trasferimenti correnti	2020	99.137,68	0,00	99.137,68	31.262,91	67.874,77
TOTALE MACROAGGR.			201.029,14	0,00	201.029,14	45.152,58	155.876,56
12051.03	Acquisto di beni e servizi	2020	64.666,34	0,00	64.666,34	44.303,00	20.363,34
TOTALE MACROAGGR.			64.666,34	0,00	64.666,34	44.303,00	20.363,34
12091.03	Acquisto di beni e servizi	2016	3.261,33	0,00	3.261,33	0,00	3.261,33
12091.03	Acquisto di beni e servizi	2017	2.500,00	0,00	2.500,00	0,00	2.500,00
12091.03	Acquisto di beni e servizi	2018	3.615,30	0,00	3.615,30	0,00	3.615,30
12091.03	Acquisto di beni e servizi	2019	5.000,00	0,00	5.000,00	5.000,00	0,00
12091.03	Acquisto di beni e servizi	2020	345.641,68	0,00	345.641,68	35.758,92	309.882,76
TOTALE MACROAGGR.			360.018,31	0,00	360.018,31	40.758,92	319.259,39
14042.02	Investimenti fissi lordi	2013	6.500,00	0,00	6.500,00	0,00	6.500,00
14042.02	Investimenti fissi lordi	2015	6.588,00	0,00	6.588,00	0,00	6.588,00
TOTALE MACROAGGR.			13.088,00	0,00	13.088,00	0,00	13.088,00
17011.03	Acquisto di beni e servizi	2013	4.500,00	0,00	4.500,00	0,00	4.500,00
17011.03	Acquisto di beni e servizi	2015	2.000,00	0,00	2.000,00	0,00	2.000,00
17011.03	Acquisto di beni e servizi	2017	7.961,58	0,00	7.961,58	0,00	7.961,58
17011.03	Acquisto di beni e servizi	2018	10.000,00	0,00	10.000,00	0,00	10.000,00
17011.03	Acquisto di beni e servizi	2020	4.500,00	0,00	4.500,00	699,00	3.801,00
TOTALE MACROAGGR.			28.961,58	0,00	28.961,58	699,00	28.262,58
17012.02	Investimenti fissi lordi	2020	86.508,65	0,00	86.508,65	86.508,65	0,00
TOTALE MACROAGGR.			86.508,65	0,00	86.508,65	86.508,65	0,00
99017.01	Uscite per partite di giro	2020	48.018,70	0,00	48.018,70	47.158,86	859,84
TOTALE MACROAGGR.			48.018,70	0,00	48.018,70	47.158,86	859,84

MACROAGGR.	DESCRIZIONE	ANNO RES.	RESIDUO AL	VARIAZIONI DAL	RESIDUI	PAGAMENTI DAL	RESIDUI AL
			01/01/2021	01/01/2021 AL	CONSERVATI AL	01/01/2021 AL	31/12/2021
			(A)	(B)	(C) = (A) + (B)	(D)	(E) = (C) - (D)
99017.02	Uscite per conto terzi	2020	100,52	0,00	100,52	0,00	100,52
TOTALE MACROAGGR.			100,52	0,00	100,52	0,00	100,52
TOTALE GENERALE			11.633.502,23	0,00	11.633.502,23	2.897.878,23	8.735.624,00

COMUNE DI PONZA
 Protocollo Partenza 19820/2023 del 03-07-2023
 Doc. Principale - Class. 2.3 - Copia Documento

Prospetto dei dati SIOPE (Spese)

Esercizio : 2021
Mese di : Dicembre

Voci di : USCITA
Calcolato su : MANDATI

Titolo 1 - Spese correnti

SIOPE		Importo nel periodo	Importo a tutto il periodo
Codice	Descrizione		
U.1.01.01.01.002	Voci stipendiali corrisposte al personale a tempo indeterminato	74.617,25	540.804,32
U.1.01.01.01.003	Straordinario per il personale a tempo indeterminato	0,00	1.763,44
U.1.01.01.01.004	Indennità ed altri compensi, esclusi i rimborsi spesa per missione, corrisposti al personale a tempo indeterminato	0,00	38.293,26
U.1.01.01.01.006	Voci stipendiali corrisposte al personale a tempo determinato	0,00	9.368,42
U.1.01.01.01.008	Indennità ed altri compensi, esclusi i rimborsi spesa documentati per missione, corrisposti al personale a tempo determinato	0,00	28.346,62
U.1.01.02.01.001	Contributi obbligatori per il personale	0,00	200.758,70
U.1.02.01.01.001	Imposta regionale sulle attività produttive (IRAP)	0,00	20.900,14
U.1.02.01.99.999	Imposte, tasse e proventi assimilati a carico dell'ente n.a.c.	1.557,00	28.889,00
U.1.03.01.02.001	Carta, cancelleria e stampati	0,00	3.138,57
U.1.03.01.02.002	Carburanti, combustibili e lubrificanti	1.220,00	6.139,65
U.1.03.01.02.003	Equipaggiamento	0,00	10.190,73
U.1.03.01.02.004	Vestiaro	0,00	6.106,75
U.1.03.01.02.005	Accessori per uffici e alloggi	699,00	12.270,56
U.1.03.01.02.006	Materiale informatico	170,00	14.097,48
U.1.03.01.02.007	Altri materiali tecnico-specialistici non sanitari	0,00	71.217,20
U.1.03.01.02.011	Generi alimentari	3.630,00	33.088,46
U.1.03.01.02.999	Altri beni e materiali di consumo n.a.c.	48.631,77	221.956,81
U.1.03.02.01.008	Compensi agli organi istituzionali di revisione, di controllo ed altri incarichi istituzionali dell'amministrazione	0,00	13.137,28
U.1.03.02.02.002	Indennità di missione e di trasferta	0,00	3.412,11
U.1.03.02.02.999	Altre spese per relazioni pubbliche, convegni e mostre, pubblicità n.a.c	2.801,00	41.179,80
U.1.03.02.04.999	Acquisto di servizi per altre spese per formazione e addestramento n.a.c.	0,00	1.421,20
U.1.03.02.05.003	Accesso a banche dati e a pubblicazioni on line	1.683,60	1.683,60
U.1.03.02.05.004	Energia elettrica	29.419,40	144.697,10
U.1.03.02.09.009	Manutenzione ordinaria e riparazioni di beni immobili di valore culturale, storico ed artistico	0,00	12.500,00
U.1.03.02.09.011	Manutenzione ordinaria e riparazioni di altri beni materiali	1.000,00	6.110,00
U.1.03.02.10.001	Incarichi libero professionali di studi, ricerca e consulenza	0,00	6.000,00
U.1.03.02.11.004	Perizie	1.312,50	1.931,59
U.1.03.02.11.006	Patrocinio legale	0,00	27.382,31
U.1.03.02.11.009	Prestazioni tecnico-scientifiche	0,00	2.371,23
U.1.03.02.11.999	Altre prestazioni professionali e specialistiche n.a.c.	1.872,00	14.805,72
U.1.03.02.13.999	Altri servizi ausiliari n.a.c.	0,00	25.024,58
U.1.03.02.15.001	Contratti di servizio di trasporto pubblico	0,00	38.686,07
U.1.03.02.15.002	Contratti di servizio di trasporto scolastico	0,00	5.421,86
U.1.03.02.15.004	Contratti di servizio per la raccolta rifiuti	0,00	669.069,24
U.1.03.02.15.006	Contratti di servizio per le mense scolastiche	0,00	17.691,74
U.1.03.02.15.011	Contratti di servizio per la lotta al randagismo	6.706,00	6.706,00
U.1.03.02.15.999	Altre spese per contratti di servizio pubblico	97.672,10	701.930,48
U.1.03.02.19.002	Assistenza all'utente e formazione	0,00	4.850,00
U.1.03.02.99.002	Altre spese legali	1.538,09	564.334,77
U.1.03.02.99.008	Servizi di mobilità a terzi (bus navetta, ...)	0,00	425,00
U.1.03.02.99.009	Acquisto di servizi per verde e arredo urbano	22.620,00	37.620,00
U.1.03.02.99.013	Comunicazione WEB	0,00	854,00
U.1.03.02.99.999	Altri servizi diversi n.a.c.	32.695,08	79.786,44
U.1.04.01.01.011	Trasferimenti correnti a enti centrali a struttura associativa	5.000,00	15.860,00

SIOPE		Importo nel periodo	Importo a tutto il periodo
Codice	Descrizione		
U.1.04.01.01.999	Trasferimenti correnti a altre Amministrazioni Centrali n.a.c.	1.800,00	63.496,26
U.1.04.01.02.001	Trasferimenti correnti a Regioni e province autonome	0,00	47.460,25
U.1.04.02.02.999	Altri assegni e sussidi assistenziali	0,00	1.000,00
U.1.07.04.05.001	Interessi passivi su finanziamenti a breve termine ad altri soggetti	1.053,89	2.105,89
U.1.07.05.01.002	Interessi passivi a Ministero dell'Istruzione - Istituzioni scolastiche su mutui e altri finanziamenti a medio lungo termine	997,45	997,45
U.1.07.05.01.011	Interessi passivi a enti centrali a struttura associativa su mutui e altri finanziamenti a medio lungo termine	24.228,75	51.127,69
U.1.07.05.01.012	Interessi passivi a enti centrali produttori di servizi assistenziali, ricreativi e culturali su mutui e altri finanziamenti a medio lungo termine	938,45	6.783,23
U.1.07.05.01.999	Interessi passivi a altre Amministrazioni Centrali n.a.c. su mutui e altri finanziamenti a medio lungo termine	5.242,56	10.342,57
U.1.07.05.02.003	Interessi passivi a Comuni su mutui e altri finanziamenti a medio lungo termine	0,00	13.953,40
U.1.07.05.03.999	Interessi passivi a altri Enti di Previdenza n.a.c. su mutui e altri finanziamenti a medio lungo termine	1.697,33	4.491,36
U.1.07.05.04.003	Interessi passivi a Cassa Depositi e Prestiti SPA su mutui e altri finanziamenti a medio lungo termine	18.739,59	36.445,59
U.1.07.05.05.999	Interessi passivi su mutui e altri finanziamenti a medio lungo termine ad altri soggetti	0,00	3.855,07
U.1.10.04.01.003	Premi di assicurazione per responsabilità civile verso terzi	10.716,66	35.735,27
U.1.10.05.04.001	Oneri da contenzioso	40.000,00	40.000,00
Totale Titolo 1		440.259,47	4.010.016,26

Titolo 2 - Spese in conto capitale

SIOPE		Importo nel periodo	Importo a tutto il periodo
Codice	Descrizione		
U.2.02.01.01.001	Mezzi di trasporto stradali	0,00	16.000,00
U.2.02.01.09.003	Fabbricati ad uso scolastico	208.154,87	729.726,32
U.2.02.01.09.014	Opere per la sistemazione del suolo	107.952,39	490.873,20
U.2.02.01.09.019	Fabbricati ad uso strumentale	0,00	4.292,36
U.2.02.01.09.999	Beni immobili n.a.c.	10.400,00	855.325,58
U.2.02.01.10.999	Beni immobili di valore culturale, storico ed artistico n.a.c.	0,00	39.500,00
U.2.02.01.99.999	Altri beni materiali diversi	47.000,00	117.023,97
U.2.02.03.05.001	Incarichi professionali per la realizzazione di investimenti	0,00	46.490,69
U.2.02.03.06.001	Manutenzione straordinaria su beni demaniali di terzi	0,00	61.250,10
Totale Titolo 2		373.507,26	2.360.482,22

Titolo 4 - Rimborso di prestiti

SIOPE		Importo nel periodo	Importo a tutto il periodo
Codice	Descrizione		
U.4.03.01.04.003	Rimborso Mutui e altri finanziamenti a medio lungo termine a Cassa Depositi e Prestiti - Gestione CDP SPA	28.795,46	83.390,44
U.4.03.01.04.004	Rimborso Mutui e altri finanziamenti a medio lungo termine a Cassa Depositi e Prestiti - Gestione Tesoro	0,00	5.683,08
U.4.03.01.04.999	Rimborso Mutui e altri finanziamenti a medio lungo termine ad altre imprese	0,00	85.427,26
Totale Titolo 4		28.795,46	174.500,78

Titolo 7 - Spese per conto terzi e partite di giro

SIOPE		Importo nel periodo	Importo a tutto il periodo
Codice	Descrizione		

SIOPE		Importo nel periodo	Importo a tutto il periodo
Codice	Descrizione		
U.7.01.02.02.001	Versamenti di ritenute previdenziali e assistenziali su Redditi da lavoro dipendente riscosse per conto terzi	6.402,83	185.129,20
U.7.01.03.01.001	Versamenti di ritenute erariali su Redditi da lavoro autonomo per conto terzi	0,00	26.319,99
U.7.01.99.03.001	Costituzione fondi economali e carte aziendali	0,00	6.757,00
U.7.01.99.99.999	Altre uscite per partite di giro n.a.c.	0,00	359.383,10
U.7.02.01.02.001	Acquisto di servizi per conto di terzi	0,00	3.151,70
U.7.02.99.99.999	Altre uscite per conto terzi n.a.c.	0,00	3.190,10
Totale Titolo 7		6.402,83	583.931,09
Totale Generale		848.965,02	7.128.930,35

COMUNE DI PONZA
 Protocollo Partenza 19826/2022 del 03-07-2022
 Doc. Principale - Class. 2.3 - Copia Documento

Visto lo schema di deliberazione che precede ai sensi dell'art. 49 del D.Lgs.18.8.2000, n. 267, si attesta di avere espresso sulla proposta di deliberazione:

-per la regolarità tecnica: **Parere favorevole.**

IL RESPONSABILE DEL SERVIZIO

f.to Dott. Raffaele Allocca

-per la regolarità contabile: **Parere Favorevole.**

IL RESPONSABILE DEL SERVIZIO

f.to Dott. Raffaele Allocca

Del che si è redatto il presente verbale, approvato e sottoscritto:

Il Presidente	Il Segretario Comunale
f.to Prof. Francesco Ferraiuolo	f.to Dott. Raffaele Allocca

Il sottoscritto Segretario Comunale Allocca Raffaele, visti gli atti d'ufficio,

ATTESTA

che la presente deliberazione:

è stata affissa all'albo pretorio, per rimanervi per quindici giorni consecutivi, con il N. 18 a partire dal 03/06/2022, ai sensi dell'art. 124 della legge 18 agosto 267

che la presente deliberazione è:

Dichiarata immediatamente eseguibile a norma dell'art. 134, 4° comma del D.Lgs n.

267/2000

Esecutiva a norma dell'art. 134, 3° comma del D.Lgs. n. 267/2000

SI ATTESTA CHE LA PRESENTE COPIA E' CONFORME ALL'ORIGINALE.

Dalla residenza comunale, li

Il Segretario Comunale

Dott. Raffaele Allocca





Deliberazione n. 65/2022/PRSP
Comune di Ponza (LT)
Rend. 2019-2020

REPUBBLICA ITALIANA

LA CORTE DEI CONTI

SEZIONE REGIONALE DI CONTROLLO PER IL LAZIO

composta dai magistrati

Roberto BENEDETTI	presidente;
Laura d'AMBROSIO	consigliera;
Mauro NORI	consigliere;
Francesco SUCAMELI	consigliere;
Ottavio CALEO	referendario;
Marinella COLUCCI	referendaria relatrice;
Giuseppe LUCARINI	referendario

nella Camera di consiglio del 24 maggio 2022

ha assunto la seguente

DELIBERAZIONE

VISTI l'art. 100, comma 2, e l'art. 103 della Costituzione;

VISTO il testo unico delle leggi sull'ordinamento della Corte dei conti, r.d. 12 luglio 1934, n. 1214;

VISTA la l. 14 gennaio 1994, n. 20;

VISTO il regolamento per l'organizzazione delle funzioni di controllo della Corte dei conti n. 14/CONTR/2000;

VISTA la l. costituzionale 18 ottobre 2001, n. 3;

VISTA la l. 5 giugno 2003, n. 131;

VISTO il d.lgs. 18 agosto 2000, n. 267, testo unico delle leggi sull'ordinamento degli enti locali;

VISTA il d.lgs. 23 giugno 2011, n. 118;

VISTO l'art. 1, commi 166 e 167, della l. 23 dicembre 2005, n. 266;

VISTO il d.l. 10 ottobre 2012, n. 174, conv. dalla l. 7 dicembre 2012, n. 213;

VISTO il d.lgs. 26 agosto 2016, n. 174, con cui è stato approvato il codice di giustizia contabile;

VISTA la deliberazione della Sezione n. 137/2020/PRSP;

VISTE le relazioni-questionario pervenute dall'Organo di revisione contabile del comune di Ponza (LT) sui rendiconti per gli esercizi 2019 e 2020;

VISTA la richiesta istruttoria trasmessa dalla Sezione al comune di Ponza in data 8 marzo 2022 (prot. 1440);

VISTA la richiesta di proroga del termine per riscontrare la nota istruttoria, trasmessa dal comune di Ponza in data 20 aprile 2022;

VISTA la nota del 21 aprile 2022 (prot. 2289), con cui si concedeva termine al 10 maggio 2022 per fornire i chiarimenti e la documentazione richiesti con la nota istruttoria dell'8 marzo 2022;

VISTE la risposta trasmessa dall'ente il 10 maggio 2022 (prot. 2713) e la documentazione allegata;

VISTA l'ordinanza n. 18/2022 con cui il Presidente ha convocato la Sezione in camera di consiglio;

UDITA la relatrice, dott.ssa Marinella Colucci;

RITENUTO IN FATTO

1. A seguito dell'esame delle relazioni-questionario sui rendiconti per gli esercizi 2019 e 2020 del comune di Ponza (LT), è stata svolta un'attività istruttoria per acquisire informazioni su alcune criticità rilevate, cui l'Ente ha fornito riscontro in data 10 maggio 2022.

In linea con i principi di avvicinamento tra fase di valutazione e fase di gestione e continuità nelle verifiche di bilancio (*ex multis*, delibb. n. 12/SEZAUT/2019/INPR e n. 19/SEZAUT/2019/INPR), il controllo è stato svolto su una pluralità di esercizi, in modo da evidenziare fenomeni significativi e in grado di incidere sugli equilibri di bilancio, con specifico riguardo agli aspetti della gestione finanziaria connessi all'armonizzazione contabile.

Sono state utilizzate anche informazioni desunte dalla Banca dati delle amministrazioni pubbliche (BDAP), dal sistema Con.Te. e da altre banche dati disponibili, quali quella dei certificati al bilancio di previsione e al rendiconto del Ministero dell'interno, Finanza locale, e della Camera di commercio, Telemaco, per gli organismi partecipati.

La metodologia di controllo utilizzata è conforme alle linee di indirizzo per la relazione dei revisori dei conti dei comuni sui bilanci di previsione 2019-2021 fissate dalla delib. n. 19/SEZAUT/2019, secondo cui *“finalità precipua del questionario rimane quella di acquisire informazioni mirate su temi centrali per la stabilità finanziaria degli enti territoriali e sulla corretta tenuta della contabilità armonizzata, nei limiti delle strette necessità informative non soddisfatte direttamente dalla BDAP”*.

1.1 In via preliminare, si fa presente che il comune di Ponza è stato oggetto di controllo sugli esercizi finanziari 2015-2018, in seguito al quale è stata adottata la deliberazione n. 137/2020/PRSP, con cui la Sezione ha accertato numerose criticità e irregolarità contabili, con particolare riguardo, *inter alia*, al peggioramento del disavanzo, agli accantonamenti, all'indebitamento, alla gestione della cassa e delle attività di riscossione delle entrate, nonché alla riduzione e razionalizzazione della spesa.

Rispetto alle irregolarità evidenziate con la deliberazione sopra citata, la Sezione aveva dato termine all'Ente per un riscontro al 30/06/2021, termine quest'ultimo mai osservato. Il Collegio, a tale riguardo, stigmatizza il comportamento del Comune di Ponza, alla luce del considerevole lasso di tempo trascorso e richiamando l'importanza di una fattiva collaborazione, al fine di consentire l'espletamento tempestivo delle attività di controllo *ex art. 1, commi 166 e 167, l. n. 266/2005* intestate alla Magistratura contabile.

1.2 In merito al disavanzo emerso al 31/12/2019, da ripianare, in parte, alla luce delle previsioni di cui all'art. 39-quater del d.l. n. 162/2019 e, in parte, in base all'art. 188 del TUEL secondo quanto già evidenziato nella deliberazione n. 137/2020/PRSP, si riporta, di seguito, il prospetto del risultato di amministrazione per il triennio 2018-2020.

Risultato di amministrazione			
	2018	2019	2020
Fondo di cassa al 31 dicembre	0,00	1.265.875,73	2.131.600,07
Residui attivi da riportare	9.135.168,10	9.724.478,09	12.042.979,67
Residui passivi da riportare	10.238.650,81	10.422.088,60	11.633.502,23
FPV per spesa corrente	126.873,65	49.993,46	93.287,06
FPV per spese in conto capitale	0,00	1.031.633,80	1.365.949,33
Risultato di amministrazione (A)	-1.230.356,36	-513.362,04	1.081.841,12
Composizione del risultato di amministrazione al 31 dicembre			
Parte accantonata			
Fondo crediti di dubbia esigibilità al 31/12	2.383.079,11	5.534.458,27	6.519.843,72
Fondo anticipazioni liquidità DL 35 del 2013 e successive modifiche e rifinanziamenti	262.739,40	237.214,20	237.214,20
Fondo perdite società partecipate	0,00	0,00	0,00
Fondo contenzioso	0,00	0,00	0,00
Altri accantonamenti	0,00	1.500,00	1.500,00
Totale parte accantonata	2.645.818,51	5.773.172,47	6.758.557,92
Parte vincolata			
Vincoli derivanti da leggi e dai principi contabili	0,00	0,00	290.444,08
Vincoli derivanti da trasferimenti	0,00	0,00	0,00
Vincoli derivanti dalla contrazione di mutui	0,00	22.898,85	22.898,85
Vincoli formalmente attribuiti dall'ente	0,00	0,00	0,00
Altri vincoli	0,00	0,00	0,00
Totale parte vincolata	0,00	22.898,85	313.342,93
Parte destinata agli investimenti	155.503,47	164.766,19	164.766,19
Totale parte destinata agli investimenti	155.503,47	164.766,19	164.766,19
Totale parte disponibile	-4.031.678,34	-6.474.199,55	-6.154.825,92

In primo luogo, si rammenta che, con la citata deliberazione, era stato chiesto all'Ente di recuperare l'importo di euro 27.826,93, per mancata attuazione, dal 2015 al 2018, delle previsioni di cui al D.M. 2 aprile 2015, in tema di ripiano annuale della quota di maggior disavanzo derivante dal riaccertamento straordinario dei residui all'1/1/2015 (quota annuale pari ad euro 153.994,29). In proposito, in sede istruttoria l'Ente ha dichiarato l'avvenuto recupero del predetto importo di euro 27.826,93, nell'ambito della quota di disavanzo, pari ad euro 361.931,78, iscritta nel bilancio di previsione 2021-2023, a carico dell'esercizio 2021 (le quote 2022 e 2023, difatti, sono al netto di euro 27.826,93).

Titolo	Residui presunti al termine dell'esercizio 2020	Previsioni definitive dell'anno 2020	Previsioni dell'anno 2021	Previsioni dell'anno 2022	Previsioni dell'anno 2023
Disavanzo di		317.105,10	361.931,78	334.104,85	334.104,85

Al 31/12/2019, emerge un peggioramento del disavanzo di amministrazione rispetto al 2018, da euro - 4.031.678,34 (2018) ad euro - 6.474.199,55 (2019).

Parte del peggioramento in parola deriva dal mutamento del metodo di calcolo del FCDE, da semplificato a ordinario. A tale riguardo, l'Ente ha fatto ricorso alle previsioni di cui all'art. 39-quater del d.l. n. 162/2019, a norma del quale il disavanzo derivante dal passaggio al metodo ordinario per il calcolo del FCDE può essere ripianato, dal 2021, in massimo 15 annualità, sulla base dei dati relativi al FCDE di consuntivo 2018, al FCDE di bilancio 2019 e al FCDE di consuntivo 2019.

In proposito, dai dati contabili dell'Ente (riportati nel prospetto di cui sotto), risulta ripianabile, ai sensi dell'art. 39-quater del d.l. n. 162/2019, l'importo massimo di euro 2.490.879,16 (dunque, con quota annuale pari ad euro 166.058,61).

Tenuto conto, inoltre, del miglioramento atteso ai sensi del D.M. 2 aprile 2015 e defalcato l'importo di euro 2.490.879,16 (recuperabile ai sensi dell'art. 39-quater del d.l. n. 162/2019), emergerebbe un ulteriore disavanzo al 31/12/2019 pari ad euro 133.463,25.

FCDE rendiconto 2018	2.383.079,11
fcde bilancio 2019	660.500,00
TOTALE	3.043.579,11
FCDE rendiconto 2019	5.534.458,27
importo max recuperabile in 15 anni	-2.490.879,16

miglioramento 2015/2019	-	769.971,43		
disavanzo atteso al 31/12/2019	-	3.849.857,14		
differenza tra disav.atteso e disavanzo relizzato al 31/12/2019	-	2.624.342,41		
disavanzo 39 quater	-	2.490.879,16	-	166.058,61 rata annuale ripiano 39 quater
disavanzo 188 TUEL	-	133.463,25		

Al 31/12/2020, il miglioramento atteso, ex D.M. 2 aprile 2015, risulta pari ad euro 923.965,74 (=153.994,29X6) e, dunque, la parte disponibile (lett. E) al 31/12/2020 doveva essere pari almeno ad euro -3.695.862,83. Defalcata la quota di euro 2.490.879,16 dal disavanzo effettivo al 31/12/2020, emergerebbe un importo di euro -3.663.946,76 e, pertanto, al 31/12/2020 non emerge un ulteriore disavanzo ex art. 188 del TUEL.

Peraltro, nella deliberazione n. 137/2020/PRSP, si legge “...sulla base del prospetto di calcolo trasmesso alla Sezione (prot. Cdc n. 6303 del 30/11/2020) e del fatto che nello stesso si legge con sorpresa “ATTENZIONE: La correttezza delle quote di disavanzo deve essere sottoposta a controllo e conferma da parte del responsabile finanziario e dell'organo preposto al controllo dei conti” nonostante il ripiano del disavanzo sia stato ormai approvato con delibera C.C. n. 9 del 07/09/2020, emerge che il disavanzo derivante dall'applicazione del metodo di calcolo ordinario risulterebbe pari ad euro -2.701.655,67...”.

Ancora, sempre sulla base delle precedenti verifiche, l'Ente ha riferito, per il 2019, di un disavanzo di euro 163.110,63, che deriverebbe “dall'ulteriore disavanzo creato dal passaggio dai vecchi concessionari di riscossione dei tributi alla nuova gara riscossione tributi che stiamo procedendo ad attuare” (così come riportato nella deliberazione n. 137/2020/PRSP).

Ciò posto, è stato chiesto di documentare, nel dettaglio, la composizione le quote di disavanzo applicate e iscritte nei bilanci di previsione 2020 e 2021.

Sulla base dei dati contabili e dei calcoli sopra indicati, difatti, non risultava chiaro il prospetto di ripiano del disavanzo riportato nella relazione dell'Organo di revisione

sul consuntivo 2020, tenuto conto che l'Ente era tenuto a documentare il recupero dell'importo di euro 27.826,93 e il ripiano del disavanzo da riaccertamento straordinario (quota annuale di euro 153.994,29), nonché a chiarire e documentare il ripiano del disavanzo ex art. 39-quater del d.l. 162/2019 (quota annuale di euro 166.058,61, secondo i calcoli effettuati d'ufficio) e del disavanzo ex art. 188 del TUEL emerso al 31/12/2019 (importo totale di euro 133.463,25, secondo i calcoli effettuati d'ufficio). Sul punto, in sede istruttoria è stato fatto presente che gli importi calcolati d'ufficio differivano da quelli del Comune.

Ciò posto, l'Ente ha riferito di aver approvato il bilancio di previsione 2022-2024 con delibera consiliare n. 12 del 25 marzo 2022 (quest'ultima peraltro non prodotta in atti), iscrivendo per le tre annualità una quota di disavanzo da ripianare pari ad euro 334.104,85, nella quale *"è ricompreso sia il disavanzo derivante dal riaccertamento straordinario sia la quota di disavanzo ex art. 39-quater del d.l. 162/2019"*.

1.3 Con riferimento alla contabilizzazione dell'anticipazione di liquidità, riscossa per un importo totale di euro 912.504,88 (euro 156.252,44 ai sensi del d.l. n. 35/2013; euro 156.252,44 ai sensi del d.l. n. 35/2013; euro 600.000,00 ai sensi del d.l. n. 66/2014), si fa presente che, al 31/12/2019, il relativo debito residuo risulta pari ad euro 809.164,35 (138.573,92 + 140.695,02 + 529.895,41), così come già accertato con la deliberazione n. 137/2020/PRSP.

Dai prospetti dei risultati di amministrazione 2019 e 2020, invece, emergono (i medesimi) accantonamenti, pari a soli euro 237.214,20.

Ciò posto, sono state richieste informazioni dettagliate in ordine alla notevole differenza tra il debito residuo al 31/12/2019 e al 31/12/2020 e gli accantonamenti effettuati a titolo di FAL, unitamente all'inoltro del piano di ammortamento di Cassa Depositi e Prestiti S.p.A.

Sul punto, l'Ente, nel confermare che l'anticipazione di liquidità riscossa è pari ad euro 912.504,88, ha anche ammesso che *"nei rendiconti 2019 e 2020 vi è stata un'errata contabilizzazione del FAL che ha di conseguenza alterato i risultati di amministrazione lettera E migliorandoli rispetto al disavanzo reale. Il settore finanziario provvederà a rettificare in sede di rendiconto 2021 la quota residua di accantonamento al FAL producendo verosimilmente un disavanzo che sarà ripianato come previsto dall'art. 188 del TUEL"*. Null'altro risulta prodotto in atti.

1.4 In considerazione delle risorse statali e regionali trasferite all'Ente per l'emergenza sanitaria, in sede istruttoria si è chiesto di documentare l'importo riscosso e utilizzato a tale titolo e quello confluito, al 31/12/2020, nei vincoli di cassa, unitamente alla copia della certificazione Covid-19 trasmessa al MEF, relativa al Fondo per l'esercizio delle funzioni fondamentali.

In proposito, l'Ente ha unicamente dichiarato che, in ragione dell'emergenza sanitaria, *“ha beneficiato di trasferimenti pari ad euro 728.126,50, fondi cui l'ente ha provveduto ad erogare o compensare in bilancio a seconda della finalità del ristoro ricevuto. Le somme accertate ma non impegnate sono confluite nel risultato di amministrazione quali quote vincolate come calcolato da certificazione 2020”*.

Ciò posto, nonostante l'Ente abbia dichiarato di aver trasmesso la certificazione Covid-19 relativa al Fondo per l'esercizio delle funzioni fondamentali (art. 106 del d.l. n. 34/2020 e art. 39 del d.l. n. 104/2020), la stessa non risulta prodotta agli atti della Sezione.

1.5 In merito ai vincoli di cassa si evidenzia che, dalla verifica d'ufficio dell'utilizzo di risorse vincolate, ai sensi dell'art. 195 TUEL, ristretta solo alla parte capitale, per gli esercizi 2019 e 2020, emergono dati di cassa vincolata diversi da quelli indicati dall'Ente (2019: euro 972.034,66 vd. relazione sul rendiconto 2019, pag. 8, ed euro 1.265.875,73 nel questionario consuntivo 2019, pag. 23; 2020: euro 752.458,26 vd. questionario consuntivo 2020, pag. 26 e relazione sul consuntivo 2020, pag. 9).

In primo luogo, si evidenzia la discrasia sulla quantificazione indicata nel 2019, rispetto alla quale è stato chiesto di indicare l'importo corretto.

In secondo luogo, dalle verifiche d'ufficio, sono emersi vincoli di cassa da ricostituire per spese di investimento nel 2019 per euro 1.104.218,90 e nel 2020 per euro 832.640,42. Il suddetto riscontro è stato effettuato ponendo a confronto i residui attivi di parte capitale conservati al 31 dicembre + l'avanzo di amministrazione impiegato per spesa d'investimento + le risorse di spesa corrente destinate a spesa in c/capitale, al netto dei residui passivi di parte capitale al 31 dicembre e del FPV di spesa del titolo 2. Al riguardo si evidenzia che negli esercizi in esame non risultano movimentati i conti intestati all'utilizzo ed al reintegro delle somme vincolate, ex art. 195 TUEL così come previsto al punto 10 del principio contabile applicato concernente la contabilità finanziaria (allegato 4/2 al d.lgs. 118/2011).

In proposito, l'Ente ha dichiarato che "l'ufficio finanziario non ha provveduto a determinare con relativo atto del responsabile finanziario l'ammontare della cassa vincolata per gli esercizi 2019-2020. In sede di rendiconto 2021 si provvederà con giusta determina alla ricostruzione delle partite vincolate e della relativa cassa vincolata".

1.6 Dall'esame degli equilibri dell'Ente, emerge che, sia nel 2019 sia nel 2020, sono negativi gli equilibri di bilancio W2 e W3, come riportato nei prospetti sottostanti. A conferma dell'equilibrio W2 negativo nel 2019, si rileva che lo stanziamento del FCDE in bilancio, di euro 660.500,00, non trova capienza nel saldo di parte corrente (euro 542.052,92), saldo che è stato conseguito con la registrazione di accertamenti del titolo 1 per euro 4.753.434,90, la cui entità non trova riscontro nella capacità di riscossione riferita sia agli stanziamenti di competenza sia in conto residui (Nel 2018 erano 4.586.712,72 incassati euro 3.039.687,94). Sul punto, si fa presente che sullo stanziamento del fondo crediti dubbia esigibilità, come per tutti i fondi della missione 20, non è possibile disporre impegni e pagamenti e, pertanto, l'importo del saldo della gestione di competenza deve avere un valore capiente a contenere tale stanziamento.

	2019	2020
Fondo svalutazione crediti/FCDE stanziamento nel Bilancio di previsione	660.500,00	665.930,89
SALDO DI PARTE CORRENTE (X)	542.052,92	701.130,59

2019	Parte corrente O	Parte capitale Z	Totale (W= O + Z)
Risultato di competenza W1 (O1 + Z1)	542.052,92	0,00	542.052,92
Equilibrio di bilancio W2 (O2 + Z2)	-118.447,08	0,00	-118.447,08
Equilibrio complessivo W3 (O3 + Z3)	-2.585.301,04	0,00	-2.585.301,04

2020	Parte corrente O	Parte capitale Z	Totale (W= O + Z)
Risultato di competenza W1 (O1 + Z1)	701.130,59	41.047,58	742.178,17
Equilibrio di bilancio W2 (O2 + Z2)	-122.522,78	25.391,98	-97.130,80
Equilibrio complessivo W3 (O3 + Z3)	-441.977,34	25.391,98	-416.585,36

A tale proposito, l'Ente ha solo riferito che, rispetto ai valori negativi W2, il peggioramento del 2020 è ascrivibile alla crisi pandemica e ai maggiori accantonamenti effettuati.

1.7 In merito alla mole dei residui attivi, sono state richieste informazioni sulle iniziative intraprese, volte al miglioramento della riscossione delle entrate e alla valutazione circa la loro esigibilità ed il recupero, anche coattivo, dei propri crediti di natura sia tributaria (titolo 1) sia extratributaria (titolo 3), tenuto anche conto che, nel 2019 e 2020, si registra lo sfioramento del parametro (ex D.M. 28/12/2018) riguardante l'indicatore concernente "l'effettiva capacità di riscossione (riferito al totale delle entrate) minore del 47%", unitamente ad un aumento dei residui attivi complessivi al 31/12.

Sono state richieste, altresì, informazioni sulle misure adottate dall'Ente per migliorare la riscossione delle entrate in c/residui, viste le relative percentuali di riscossione registrate nel 2020 (vd. parere dell'Organo di revisione sul consuntivo 2020, da cui emerge IMU non riscossa al 95%, TARSU/TIA/TARI non riscossa al 92,47%, fitti attivi non riscossi al 100%).

Si riporta, di seguito, l'ammontare dei residui attivi e passivi al 31/12, per ciascuna delle annualità in esame.

	31/12/2019	31/12/2020
Residui Attivi	9.724.478,09	12.042.979,67
Residui Passivi	10.422.088,60	11.633.502,23

Anche sul fronte dei residui passivi, si registra un peggioramento nel 2020 rispetto al 2019, attese le percentuali di pagamento registrate nel 2019 e 2020 (esercizio 2019: titolo 1 del 27,02% e titolo 2 del 4,39%; esercizio 2020: titolo 1 del 22,83% e titolo 2 del 3,30%). Di seguito, l'andamento dei residui attivi (titolo 1, 2, 9) e passivi (titolo 1, 2) e le relative percentuali di riscossione e pagamento realizzate negli esercizi 2019 e 2020.

GESTIONE DEI RESIDUI ATTIVI 2019			
	TITOLO 1	TITOLO 3	TITOLO 9
Residui rimasti da riscuotere alla data dell'1/1	5.924.088,67	519.633,93	2.740,00
Residui riscossi	688.371,16	20.640,56	0,00
Riaccertamento Residui	-236.730,88	-166.309,48	0,00
Residui da riscuotere alla data del 31/12	4.998.986,63	332.683,89	2.740,00
	12,10%	5,84%	0,00%

GESTIONE DEI RESIDUI ATTIVI 2020			
	Titolo 1	Titolo 3	Titolo 9
Residui rimasti da riscuotere alla data dell'1/1	6.241.654,86	565.935,84	2.740,00
Residui riscossi	392.858,77	58.723,61	0,00
Riaccertamento Residui	-16.528,28	-10,65	0,00
Residui da riscuotere alla data del 31/12	5.832.267,81	507.201,58	2.740,00
	6,31%	10,38%	0,00%

GESTIONE DEI RESIDUI PASSIVI 2019		
	Titolo 1	Titolo 2
Residui rimasti da pagare alla data dell'1/1	6.363.388,22	3.541.646,33
Residui PAGATI	1.611.049,91	153.085,61
Riaccertamento Residui	-401.384,72	-52.710,85
Residui da pagare alla data del 31/12	4.350.953,59	3.335.849,87
	27,02%	4,39%

GESTIONE DEI RESIDUI PASSIVI 2020		
	Titolo 1	Titolo 2
Residui rimasti da pagare alla data dell'1/1	6.785.246,38	3.531.612,46
Residui PAGATI	1.426.222,45	113.652,82
Riaccertamento Residui	-537.684,69	-92.027,40
Residui da pagare alla data del 31/12	4.821.339,24	3.325.932,24
	22,83%	3,30%

Sul punto, l'Ente ha dichiarato che *“Consapevoli che le entrate rivestono un carattere prioritario nella vita e gestione dei comuni e in considerazione della mole dei residui attivi che si sono andati generando negli esercizi con scarsa capacità di riscossione da parte di questo ente, si è provveduto con atto n. 391 del 27/10/2020 ad affidare ad un soggetto esterno la riscossione dei tributi. Tale attività auspichiamo che consentirà una più efficace e celere lotta all'evasione e riscossione dei tributi comunali”*.

1.8 Con riferimento allo sfioramento dei parametri di deficitarietà, di cui al D.M. 28/12/2018, come evidenziato nelle tabelle che seguono, sono stati richiesti chiarimenti e informazioni sulle misure adottate per il superamento delle criticità, tenuto conto del peggioramento dal 2019 al 2020, stante lo sfioramento nel 2019 di due parametri (sostenibilità del disavanzo e capacità di riscossione) e nel 2020 di tre parametri

(incidenza degli incassi sulle previsioni di parte corrente; sostenibilità del disavanzo e capacità di riscossione).

Prospetto:	All. I) Parametri comuni
Anno 2019	
Indicatore 1.1 (Incidenza spese rigide - ripiano disavanzo, personale e debito - su entrate correnti) maggiore del 48%	NO
Indicatore 2.8 (Incidenza degli incassi delle entrate proprie sulle previsioni definitive di parte corrente) minore del 22%	NO
Indicatore 3.2 (Anticipazioni chiuse solo contabilmente) maggiore di 0	NO
Indicatore 10.3 (Sostenibilità debiti finanziari) maggiore del 16%	NO
Indicatore 12.4 (Sostenibilità disavanzo effettivamente a carico dell'esercizio) maggiore dell'1,20%	SI
Indicatore 13.1 (Debiti riconosciuti e finanziati) maggiore dell'1%	NO
[Indicatore 13.2 (Debiti in corso di riconoscimento) + Indicatore 13.3 (Debiti riconosciuti e in corso di finanziamento)] maggiore dello 0,1%	NO
Indicatore concernente l'effettiva capacità di riscossione (riferito al totale delle entrate) minore del 47%	SI
Gli enti locali che presentano almeno la metà dei parametri deficitari (la condizione "SI" identifica il parametro deficitario) sono strutturalmente deficitari	NO
Sulla base dei parametri suindicati l'ente è da considerarsi in condizioni strutturalmente deficitarie	NO
Anno 2020	
Indicatore 1.1 (Incidenza spese rigide - ripiano disavanzo, personale e debito - su entrate correnti) maggiore del 48%	NO
Indicatore 2.8 (Incidenza degli incassi delle entrate proprie sulle previsioni definitive di parte corrente) minore del 22%	SI
Indicatore 3.2 (Anticipazioni chiuse solo contabilmente) maggiore di 0	NO
Indicatore 10.3 (Sostenibilità debiti finanziari) maggiore del 16%	NO
Indicatore 12.4 (Sostenibilità disavanzo effettivamente a carico dell'esercizio) maggiore dell'1,20%	SI
Indicatore 13.1 (Debiti riconosciuti e finanziati) maggiore dell'1%	NO
[Indicatore 13.2 (Debiti in corso di riconoscimento) + Indicatore 13.3 (Debiti riconosciuti e in corso di finanziamento)] maggiore dello 0,1%	NO
Indicatore concernente l'effettiva capacità di riscossione (riferito al totale delle entrate) minore del 47%	SI
Gli enti locali che presentano almeno la metà dei parametri deficitari (la condizione "SI" identifica il parametro deficitario) sono strutturalmente deficitari	NO
Sulla base dei parametri suindicati l'ente è da considerarsi in condizioni strutturalmente deficitarie	NO

In proposito, l'Ente ha ribadito di aver provveduto ad effettuare una procedura di gara per l'esternalizzazione della fase accertativa dei tributi e che tale misura sta registrando nel corso del 2021 i suoi primi effetti che consentiranno di migliorare i parametri.

1.9 Con riferimento ai tempi di pagamento, in sede istruttoria si è evidenziato che l'Ente non ha provveduto a pubblicare, sul proprio sito istituzionale, sia gli indicatori sulla tempestività dei pagamenti, sia gli importi pagati oltre le scadenze, per le annualità 2018, 2019 e 2020, secondo quanto previsto dal d.lgs. n. 33/2013. Sono stati, pertanto, richiesti i dati in parola, aggiornati al 2021, unitamente a chiarimenti sulle misure organizzative adottate dall'Ente per garantire il tempestivo pagamento dei propri debiti commerciali. Nella deliberazione n. 137/2020/PRSP, erano riportati i seguenti dati relativamente all'indicatore annuale sulla tempestività dei pagamenti: 2018: 491,0552 giorni; 2019: 192,1652 giorni.

Le criticità in merito al rispetto dei tempi di pagamenti, già accertate per gli esercizi finanziari precedentemente verificati, emergono, altresì, dal questionario sul consuntivo 2020, in base al quale si rileva che: l'Ente, al fine di evitare ritardi nei pagamenti e la formazione di debiti pregressi, non ha ancora adempiuto all'obbligo previsto dall'art. 183, co. 8, TUEL; l'Ente, ai sensi dell'art. 41, comma 1, d.l. n. 66/2014, non ha allegato al rendiconto un prospetto attestante l'importo dei pagamenti relativi

a transazioni commerciali effettuati dopo la scadenza dei termini previsti dal d.lgs. n. 231/2002, nonché l'indicatore annuale di tempestività dei pagamenti di cui all'art. 33 del d.lgs. n. 33/2013.

Da ultimo, è stato chiesto l'inoltro della deliberazione con cui si è provveduto allo stanziamento nella parte corrente del bilancio previsione 2021 del Fondo di garanzia dei debiti commerciali, ai sensi dell'art. 1, commi 859 ss., della l. n. 145/2018.

In merito a tutto quanto sopra richiesto, l'Ente ha unicamente trasmesso la deliberazione di Giunta comunale n. 33 del 18 febbraio 2022, con cui ha provveduto a determinare il Fondo di garanzia dei debiti commerciale, senza nulla riferire in relazione alle altre criticità emerse in sede istruttoria sul punto.

1.10 Da una verifica d'ufficio effettuata sul sito istituzionale dell'Ente, è emerso che non risultano pubblicati né i bilanci consuntivi del periodo contabile esaminato, né quelli precedenti, così come non risulta pubblicata la deliberazione della Sezione n. 137/2020/PRSP, diversamente da quanto afferma l'Organo di revisione nella Relazione sul consuntivo 2020 (vd. pag. 5). È stato, pertanto, chiesto di procedere alle pubblicazioni in parola, documentando l'assolvimento di tale adempimento in risposta alla nota istruttoria.

In proposito, l'Ente ha laconicamente riferito che *“provvederà celermente alla pubblicazione dei bilanci nel sito istituzionale”*.

1.11 In sede istruttoria, è stato fatto presente che, nell'esercizio finanziario 2019, risultano riconosciuti debiti fuori bilancio (DFB) per sentenze esecutive, ex art. 194, comma 1, lett. a), TUEL, per euro 389.256,04, rispetto a cui è stata chiesta conferma sull'avvenuta trasmissione delle deliberazioni consiliari di riconoscimento alla competente Procura regionale della Corte dei conti.

In merito all'esercizio finanziario 2020 e fino alla data del 31 dicembre 2021, sono state richieste, altresì, informazioni aggiornate sul riconoscimento di ulteriori debiti fuori bilancio.

Da ultimo, è stato chiesto un aggiornamento sullo stato dell'arte e sulla ricognizione del contenzioso effettuata dall'Ente al 31 dicembre 2021 (con indicazione, per ciascun giudizio, della stima di soccombenza - remoto, probabile, possibile - e del relativo accantonamento previsto) atteso che, dalla relazione dell'Organo di revisione sul

consuntivo 2019, risulterebbe un accantonamento di euro 80.000,00 nell'apposito fondo al 31 dicembre 2019 (importo acquisito dal Commissario Ad Acta per la controversia relativa alla Caremar), che non trova, tuttavia, alcun riscontro nel risultato di amministrazione 2019, ove il fondo rischi contenzioso è pari a euro 0,00.

Non risulta, altresì, alcun accantonamento a titolo di fondo rischi contenzioso nel risultato di amministrazione 2020 e, in proposito, l'Organo di revisione fa presente che *“l'Ente non ha prodotto una ricognizione del contenzioso esistente al 31 dicembre 2020. In relazione alla congruità delle quote accantonate a copertura degli oneri da contenzioso, l'Organo di revisione ritiene non congruo l'accantonamento”*.

Sul punto, inoltre, si evidenzia che, dal questionario periodico 2020 sui debiti fuori bilancio e sul contenzioso, emerge che *“In occasione dell'avvio del sistema di contabilità armonizzata l'ente non ha provveduto alla ricognizione del contenzioso esistente al 1° gennaio 2015, avendo riguardo alla data iniziale, alle ragioni, al valore nonché allo stato dello stesso (in fase di attuazione)”* e che *“Nell'ambito di tale ricognizione, o di ricognizioni svolte nelle annualità successive, l'ente non ha provveduto all'analisi dell'alea di soccombenza, anche secondo i criteri fissati dall'Organismo Italiano Contabilità (rischio probabile, possibile e remoto), e non ha provveduto alla stima dei relativi oneri (in fase di attuazione)”*.

L'irregolarità in parola risulta già evidenziata, per gli esercizi precedenti, nella deliberazione della Sezione n. 137/2020/PRSP.

L'Ente, in proposito, ha dichiarato di aver trasmesso le delibere di riconoscimento dei debiti fuori bilancio alla competente Procura contabile (sebbene non risulti allegata agli atti della Sezione alcuna ricevuta). In merito al contenzioso, infine, l'Ente ha dichiarato che *“in sede di rendiconto 2021 si sta provvedendo ad una ricognizione delle possibili passività potenziali ai fini di adottare giusta delibera di Giunta, come previsto dalla Corte conti Lombardia, ed effettuare i dovuti accantonamenti nel fondo contenzioso a rendiconto 2021”*.

1.12 In merito all'indebitamento, con la deliberazione n. 137/2020/PRSP, la Sezione aveva richiesto all'Ente di produrre un prospetto relativo alla sua evoluzione, con un aggiornamento del dato al 31/12/2020 da trasmettersi entro il 30/06/2021, prospetto mai trasmesso.

Con la nuova istruttoria, oltre a quanto sopra indicato (con un aggiornamento al 31/12/2021), sono state richieste informazioni in merito alla sostenibilità del mutuo passivo di euro 1.990.643,43 per lavori di sistemazione ed adeguamento dell'impianto

sportivo coperto polifunzionale sito in località Le Forna-Cala dell'Acqua, nell'ambito del protocollo d'intesa "ANCI-ICS" - iniziativa sport missione Comune 2021 di cui alla D.D. n. 544 del 29/12/2021.

Sul punto, l'Ente ha trasmesso copia della deliberazione consiliare n. 2 del 25 marzo 2022 relativa al mutuo di cui sopra. Nel riscontro istruttorio, inoltre, ha dichiarato di allegare *"la capacità di indebitamento approvata nel bilancio di previsione 2022-2024 come chiesto con la deliberazione n. 137/2020/PRSP"*, anche se nulla risulta versato in atti.

1.13 In merito all'incarico conferito con determinazione n. 30 del 25/01/2018, tenuto conto dell'illegittimità accertata con la deliberazione n. 137/2020/PRSP, è stato chiesto di documentare quali misure siano state adottate per rimuovere l'antigiuridicità dell'incarico. In proposito, l'Ente ha trasmesso copia della determinazione del responsabile del settore urbanistica n. 441 del 3 dicembre 2020, con la quale si revoca, in autotutela, la determinazione n. 333 del 10 settembre 2020, con cui era stato (da ultimo) prorogato, al medesimo soggetto interessato dalla determinazione n. 30/2018, l'incarico di supporto tecnico-amministrativo al settore urbanistico.

1.14 In ordine alla mancata nomina del responsabile del procedimento, ai sensi dell'art. 139 c.g.c., ai fini della trasmissione, tramite SIRECO, dei conti degli agenti contabili, secondo quanto riportato nella relazione dell'Organo di revisione sul consuntivo 2020 (vd. pag. 5), l'Ente ha dichiarato che *"si sta procedendo alla nomina"*.

CONSIDERATO IN DIRITTO

L'art. 1, commi 166 e 167, della l. 23 dicembre 2005, n. 266, ha previsto l'obbligo, a carico degli organi di revisione degli enti locali, di trasmettere alla Corte relazioni sul bilancio di previsione dell'esercizio di competenza e sul rendiconto del medesimo, formulate sulla base dei criteri e delle linee guide definite dalla Corte stessa. Si tratta di una peculiare forma di controllo, ascrivibile alla categoria del riesame di legalità e regolarità, in grado di finalizzare il confronto tra fattispecie e parametro normativo all'adozione di effettive misure correttive funzionali a garantire il rispetto degli equilibri di bilancio. Tale controllo (Corte cost., sent. n. 60/2013) configura un sindacato generale e obbligatorio sui bilanci preventivi e rendiconti di gestione, finalizzato a tutelare, nell'ambito del coordinamento della finanza pubblica, la sana gestione finanziaria del complesso degli enti e il rispetto del patto di stabilità interno

e degli obiettivi di governo dei conti pubblici concordati in sede europea, collocandosi nell'ambito del coordinamento della finanza pubblica, in riferimento agli artt. 28, 81, 97 e 119 della Costituzione.

L'art. 148-bis del d.lgs. 18 agosto 2000, n. 267 ha rafforzato tali controlli. Nel caso di accertamento di squilibri economico-finanziari, della mancata copertura di spese, della violazione di norme finalizzate a garantire la regolarità della gestione finanziaria o del mancato rispetto degli obiettivi posti dal patto di stabilità interno, è previsto, infatti, l'obbligo, per gli enti, di adottare, entro 60 giorni dalla comunicazione del deposito della pronuncia di accertamento, i provvedimenti idonei a rimuovere le irregolarità e a ripristinare gli equilibri di bilancio, da trasmettere alla Sezione per le verifiche di competenza. Ulteriori forme di tutela degli equilibri di bilancio sono state previste nel caso di operazioni contabili prive di copertura o di cui sia accertata l'insostenibilità finanziaria.

Qualora non si ravvisino difetti di copertura (art. 148-bis, comma 3, TUEL) o irregolarità *“suscettibili di pregiudicare, anche in prospettiva, gli equilibri economico-finanziari degli enti”* (art. 148-bis, comma 1 TUEL), la Sezione può non emettere una pronuncia di accertamento nell'ambito del procedimento in unico grado previsto dal combinato disposto dell'art. 20 della l. n. 243/2012 e dell'art. 11 del d.lgs. n. 174/2016, ma rendere una relazione di natura collaborativa, ai sensi dell'art. 7, comma 7, della l. 5 giugno 2003, n. 131, segnalando irregolarità contabili che non appaiono con certezza esporre a pericolo gli equilibri di bilancio; di ciò l'ente è tenuto a tenere conto per evitare l'insorgenza di deficitarietà o di squilibrio atti a pregiudicare la sana gestione finanziaria.

La Sezione, preso atto degli elementi emersi, formula le seguenti considerazioni sulla situazione finanziaria dell'ente, con riserva di successive pronunce in occasione dell'esame dei prossimi questionari. Peraltro, il controllo condotto, per gli aspetti trattati e la metodologia adottata, non esaurisce i profili di irregolarità che possono essere presenti, né comporta una valutazione positiva su aspetti non riscontrati.

Si fa riserva, in ogni caso, nell'ambito delle verifiche di competenza della Sezione, di apposito approfondimento sulla gestione finanziaria e contabile, da parte dell'Ente, dei fondi connessi all'emergenza sanitaria Covid-19.

1. Risultato di amministrazione e ripiano del disavanzo.

In merito al cospicuo disavanzo e ai risultati di amministrazione 2019 e 2020, la Sezione rileva, in primo luogo, una carenza nel riscontro istruttorio fornito dall'Ente, tenuto conto che erano state richieste informazioni puntuali e documenti a supporto, al fine di poter verificare la reale situazione di disavanzo in cui versa il Comune e il suo effettivo ripiano.

Dalla laconica risposta dell'Ente, allo stato degli atti, la Sezione non è, difatti, in grado di verificare l'effettivo ripiano "dei disavanzi" maturati nel corso degli anni, tenuto conto che non è possibile risalire alla composizione dell'importo di euro 334.104,85, iscritto negli schemi del bilancio di previsione 2022-2024 (schemi, peraltro, non accompagnati dalla delibera di approvazione del bilancio di previsione 2022-2024).

In secondo luogo, nel corso dell'istruttoria sono stati chiesti chiarimenti (e documenti) di dettaglio, non forniti, in merito al disavanzo complessivo dell'Ente, tenuto conto che, dalle verifiche d'ufficio effettuate, emerge un disavanzo al 2019 (pari ad euro 133.463,25) da ripianare ai sensi dell'art. 188 del TUEL, oltre al disavanzo da riaccertamento straordinario dei residui (quota annuale pari ad euro 153.994,29) e al disavanzo ex art. 39-quater del d.l. n. 162/2019 (quota annuale, dal 2021, di euro 166.058,61, come calcolata d'ufficio).

In proposito, le quote di disavanzo da ripianare, così come calcolate d'ufficio, risultano differenti da quelle che emergono dagli atti dell'Ente, il quale prevede una quota annuale ex art. 39-quater del d.l. n. 162/2019 di euro 176.101,05 e un disavanzo di gestione 2019, ex art. 188 TUEL, di euro 163.110,63.

Sul punto, nella deliberazione consiliare n. 9 del 7 settembre 2020, l'Ente prevede:

- per il 2020, una quota di disavanzo di euro 317.105,10 (153.994,47 + 163.110,63);
- per il 2021 e il 2022, una quota di disavanzo di euro 330.095,52 (153.994,47 + 176.101,05).

Nel prospetto del bilancio 2022-2024 (sotto riprodotto), versato in atti con nota del 10 maggio 2022, le quote per il ripiano di disavanzo (2022-2024) risultano di euro 334.104,85 e a previsione 2021 la quota ammonta ad euro 361.931,78.

DENOMINAZIONE	PIANO FINANZIARIO (IV Liv.)	RESIDUI PRESUNTIVI AL TERMINI DELL'ESERCIZIO PRECEDENTE QUELLO CUI SI RIFERISCE IL BILANCIO		PREVISIONI DEFINITIVE DELL'ANNO PRECEDENTE QUELLO CUI SI RIFERISCE IL BILANCIO	PREVISIONI DEL BILANCIO PLURIENNALE		
					Previsioni dell'anno cui si riferisce il bilancio	Previsioni dell'anno 2023	Previsioni dell'anno 2024
DISAVANZO DI AMMINISTRAZIONE				361.931,78	334.104,85	334.104,85	334.104,85
<i>Servizi istituzionali, generali e di gestione</i>							

Ciò posto, la Sezione, oltre a rilevare le discrasie sopra evidenziate, mette in luce come i risultati in parola siano inficiati, come peraltro riconosciuto dallo stesso Ente, dalla errata contabilizzazione dell'anticipazione di liquidità e dalla mancata ricognizione del contenzioso - e dunque dal relativo mancato accantonamento nel risultato di amministrazione - con inevitabili effetti negativi sulle risultanze 2021, di prossima approvazione.

A ciò si aggiunga che, sia nel 2019 sia nel 2020, risulta sforato il parametro di deficitarietà, ex D.M. 28 dicembre 2018, relativo alla sostenibilità del disavanzo, che non potrà che peggiorare per il 2021, alla luce di quanto emerso nel corso dell'istruttoria svolta e riconosciuto dallo stesso Ente in sede di contraddittorio cartolare.

In conclusione, nell'accertare una situazione di disavanzo grave, tale da pregiudicare gli equilibri di bilancio, si chiede all'Ente di trasmettere, unitamente alle risultanze del 2021, un prospetto di dettaglio delle componenti del disavanzo da ripianare e ripianato al 2021, con specifica evidenza delle entrate a copertura, comprensivo dell'importo di euro 27.826,93 (per mancata attuazione delle previsioni del D.M. 2 aprile 2015, accertata con la delibera n. 137/2020/PRSE), degli importi imputabili alla quota da riaccertamento straordinario dei residui, alla quota ex art. 39-quater del d.l. n. 162/2019 e alle quote, ex art. 188 del TUEL, dei disavanzi di gestione maturati al 2019 e al 2021, unitamente ad un'asseverazione sul punto da parte dell'Organo di revisione.

2. Anticipazione di liquidità.

Alla luce di quanto emerso (e riconosciuto dallo stesso Ente) in ordine alla errata contabilizzazione dell'anticipazione di liquidità, la Sezione richiede di produrre la documentazione sottesa all'anticipazione di liquidità ricevuta da Cassa Depositi e Prestiti S.p.A., unitamente alle risultanze del rendiconto 2021, da cui emerga chiaramente il maggior disavanzo emerso a seguito della corretta quantificazione del

FAL (con relativo dettaglio di ripiano e indicazione delle entrate a copertura) e la contabilizzazione dell'anticipazione, nel rispetto delle previsioni di cui all'art. 52, comma 1-ter, del d.l. n. 73/2021, a norma del quale *"A decorrere dall'esercizio 2021, gli enti locali iscrivono nel bilancio di previsione il rimborso annuale delle anticipazioni di liquidità nel titolo 4 della spesa, riguardante il rimborso dei prestiti. A decorrere dal medesimo anno 2021, in sede di rendiconto, gli enti locali riducono, per un importo pari alla quota annuale rimborsata con risorse di parte corrente, il fondo anticipazione di liquidità accantonato ai sensi del comma 1. La quota del risultato di amministrazione liberata a seguito della riduzione del fondo anticipazione di liquidità è iscritta nell'entrata del bilancio dell'esercizio successivo come "Utilizzo del fondo anticipazione di liquidità", in deroga ai limiti previsti dall'articolo 1, commi 897 e 898, della legge 30 dicembre 2018, n. 145. Nella nota integrativa allegata al bilancio di previsione e nella relazione sulla gestione allegata al rendiconto è data evidenza della copertura delle spese riguardanti le rate di ammortamento delle anticipazioni di liquidità, che non possono essere finanziate dall'utilizzo del fondo anticipazioni di liquidità stesso"*.

Nell'accertare, pertanto, l'irregolare contabilizzazione dell'anticipazione di liquidità nel risultato di amministrazione 2019 e 2020, la Sezione ribadisce che a fronte del corretto accantonamento dell'anticipazione di liquidità nel risultato di amministrazione 2021, non potrà che emergere un disavanzo di gestione 2021, da ripianare ai sensi e per gli effetti dell'art. 188 del TUEL, tenuto conto che la possibilità di ripiano in quote costanti per un massimo di dieci anni, prevista dal comma 1-bis dell'art. 52 del d.l. n. 73/2021, riguardava esclusivamente *"l'eventuale maggiore disavanzo al 31 dicembre 2019 rispetto all'esercizio precedente"* e, pertanto, non applicabile alla situazione del Comune di Ponza.

In linea generale, difatti, a parte specifiche e tassative ipotesi legislativamente previste (e, come tali, di stretta interpretazione), la regola generale del ripiano di un disavanzo *"non consente di superare la durata della programmazione triennale, ritenuta congrua per il ripristino dell'equilibrio dell'ente turbato dalla emersione di un disavanzo ordinario. Il che non appare arbitrario dato il determinante rilievo che il "fattore tempo" assume per l'effettività delle regole di corretta gestione finanziaria"* (Corte costituzionale n. 246/2021).

3. Fondi Covid.

Come anticipato, l'Ente non ha prodotto alcuna documentazione riguardante i trasferimenti ricevuti per l'emergenza pandemica, limitandosi a riferire di aver

ricevuto euro 728.126,50 e di aver inserito le somme non impegnate nella parte vincolata del risultato di amministrazione 2020, senza fornire alcuna specifica sul punto.

Nel 2020 la quota vincolata ammonta a complessivi euro 313.342,93, di cui euro 290.444,08 per “vincoli derivanti da leggi e dai principi contabili” ed euro 22.898,85 per “vincoli derivanti dalla contrazione di mutui”.

Dall’analisi dell’allegato A/2 del risultato di amministrazione 2020, effettuata d’ufficio, emerge che, nell’ambito della quota di euro 290.444,08, l’importo di euro 274.788,48 è relativo al Fondo funzioni fondamentali di cui all’art. 106 del d.l. n. 34/2020 (euro 157.722,48 + euro 117.066,00).

Il Collegio, pertanto, non può che richiedere nuovamente la produzione della certificazione Covid-19, unitamente ad una specifica delle risorse, connesse all’emergenza sanitaria, vincolate nel risultato di amministrazione 2020 e 2021.

Ciò rileva, in particolare, ai fini della corretta costruzione del risultato di amministrazione e, conseguentemente, della effettiva quantificazione del (già cospicuo) disavanzo di amministrazione dell’Ente.

Si fa riserva, in ogni caso, nell’ambito delle verifiche di competenza della Sezione, di apposito approfondimento sulla gestione finanziaria e contabile, da parte dell’Ente, dei fondi connessi all’emergenza sanitaria Covid-19.

4. Gestione della cassa.

Con riguardo alla gestione della cassa, alla luce del fatto che l’Ente ha dichiarato di non aver provveduto a determinare la cassa vincolata per gli esercizi 2019 e 2020 (e che provvederà in occasione dell’approvazione del rendiconto 2021), la Sezione accerta l’irregolarità in parola e richiede la trasmissione della documentazione attestante la corretta determinazione della cassa vincolata, che sarà effettuata in sede di approvazione del rendiconto 2021.

In proposito, dalle verifiche d’ufficio, sono emersi vincoli di cassa da ricostituire per spese di investimento nel 2019 per euro 1.104.218,90 e nel 2020 per euro 832.640,42. Il suddetto riscontro è stato effettuato ponendo a confronto i residui attivi di parte capitale conservati al 31 dicembre + l’avanzo di amministrazione impiegato per spesa

d'investimento + le risorse di entrata corrente destinate a spesa in c/capitale, al netto dei residui passivi di parte capitale al 31 dicembre e del FPV di spesa del titolo 2.

Da ultimo, si evidenzia che negli esercizi in esame non risultano movimentati i conti intestati all'utilizzo ed al reintegro delle somme vincolate, ex art. 195 TUEL, così come previsto al punto 10 del principio contabile applicato concernente la contabilità finanziaria (allegato 4/2 al d.lgs. 118/2011).

5. Gestione dei residui e riscossione delle entrate.

Dai dati contabili dell'Ente, come sopra riportati, emerge una situazione di gestione della riscossione delle entrate molto critica, come peraltro già accertato con la deliberazione n. 137/2020/PRSE relativamente al periodo 2015-2018 e riconosciuto dallo stesso Ente nel riscontro fornito con nota del 10 maggio 2022.

In tale riscontro, peraltro, viene unicamente comunicata l'avvenuta esternalizzazione delle attività di accertamento e riscossione dei tributi che, secondo quanto riportato in atti, *"sta registrando nel corso del 2021 i suoi primi effetti"*. Sul punto, l'Ente non allega alcun atto o documento idoneo a suffragare quanto affermato.

Alla luce dei dati relativi alle gestioni 2019 e 2020, in continuità con le gestioni precedenti, la Sezione accerta una strutturale incapacità dell'Ente nella riscossione delle proprie entrate, con particolare riguardo all'IMU, alla TARSU/TIA/TARI e ai fitti attivi. Come anticipato, difatti, dalla documentazione agli atti della Sezione, risulta nel 2020 IMU non riscossa al 95%, TARSU/TIA/TARI non riscossa al 92,47% e fitti attivi non riscossi al 100%.

In proposito, non può che ribadirsi che la capacità di riscuotere i tributi, consistente in una percentuale di realizzazione del gettito stesso, è strettamente collegata all'efficienza del sistema di riscossione (Corte costituzionale n. 4/2020).

Sul punto, le riscossioni in c/residui, di titolo 1 e 3, risultano molto critiche sia nel 2019 sia nel 2020, registrandosi, inoltre, per entrambe le annualità, lo sfioramento del parametro ex D.M. 28 dicembre 2018 riguardante l'indicatore concernente *"l'effettiva capacità di riscossione (riferito al totale delle entrate) minore del 47%"*, unitamente ad un aumento dei residui attivi complessivi al 31/12.

Nel 2019, difatti, le riscossioni in c/residui di titolo 1 ammontano al 12,10% e quelle di titolo 3 al 5,84%. Nel 2020, le riscossioni in c/residui di titolo 1 ammontano al 6,31% e quelle di titolo 3 al 10,38%.

In definitiva, pur prendendo atto di quanto laconicamente riferito in sede istruttoria, la Sezione, nell'accertare la criticità in esame, richiede all'Ente di adottare ogni misura, organizzativa e gestionale, utile a migliorare la propria capacità di riscossione delle entrate, dando luogo, nell'immediato, a tutte le attività di vigilanza e di monitoraggio delle attività svolte dal concessionario del servizio, a tutela delle proprie ragioni creditorie, anche al fine di evitare il decorso di termini prescrizionali e decadenziali, ponendo in essere con tempestività le necessarie misure sollecitatorie.

Si richiamano, infine, all'attenzione dell'Ente anche le disposizioni introdotte dalla legge di bilancio per il 2020 (art. 1, commi da 784 a 815, l. 27 dicembre 2019, n.160, da ultimo modificati dal d.l. 16 luglio 2020, n. 76, conv. dalla l. 11 settembre 2020, n. 120) con riferimento all'introduzione dell'accertamento esecutivo e alle modifiche operative in tema di riscossione coattiva.

6. Tempestività dei pagamenti.

In merito al rispetto dei tempi di pagamento, dalla documentazione versata in atti (delibera di Giunta comunale n. 33 del 18 febbraio 2022), nel 2020 e nel 2021 la situazione appare migliorata rispetto alle pregresse annualità.

Tuttavia, risultano ancora importi rilevanti pagati oltre le scadenze di legge (2020: euro 414.887,13; 2021: euro 223.959,09) e un indicatore di tempestività dei pagamenti che evidenzia un ritardo, nel 2020, di 65 giorni e, nel 2021, di 56 giorni.

Sul punto, si ribadisce che l'indicatore annuale di tempestività dei pagamenti, ai sensi dell'art. 9 del D.P.C.M. 22 settembre 2014, deve tendere ad un risultato negativo, in quanto lo stesso si misura in termini di ritardo medio di pagamento dalla data di scadenza, rispetto ai termini di legge, che, di norma, sono pari a trenta giorni, salvo diversa pattuizione tra le parti con cui il termine può arrivare a sessanta giorni.

Come anticipato, peraltro, dal questionario sul consuntivo 2020, emerge che l'Ente, al fine di evitare ritardi nei pagamenti e la formazione di debiti pregressi, non ha ancora adempiuto all'obbligo previsto dall'art. 183, co. 8, TUEL e che, ai sensi dell'art. 41, comma 1, d.l. n. 66/2014, non ha allegato al rendiconto un prospetto attestante

l'importo dei pagamenti relativi a transazioni commerciali effettuati dopo la scadenza dei termini previsti dal d.lgs. n. 231/2002, nonché l'indicatore annuale di tempestività dei pagamenti di cui all'art. 33 del d.lgs. n. 33/2013.

Tali inefficienze gestionali e organizzative, su cui l'Ente non ha controdedotto, trovano conferma nella verificata mancata pubblicazione (al 10 maggio 2022) degli indicatori di tempestività dei pagamenti, nell'apposita sezione "Amministrazione trasparente" del sito istituzionale dell'Ente. Tale mancanza, peraltro, era stata già oggetto di rilievo con la precedente deliberazione n. 137/2020/PRSE.

In conclusione, pur prendendo atto di un lieve miglioramento rispetto al periodo 2015-2018, la Sezione accerta che permangono nel 2019, 2020 e 2021, criticità in merito al rispetto dei tempi di pagamento e, più in generale, che persistono carenze e inefficienze gestionali e contabili nell'adozione di misure per prevenire/ridurre ritardi nei pagamenti e la formazione di debiti pregressi. In proposito, l'Ente dovrà adoperarsi per conformarsi alle previsioni dell'art. 183, comma 8, del TUEL, secondo cui il responsabile della spesa che adotta provvedimenti che comportano impegni di spesa ha l'obbligo di accertare preventivamente che il programma dei conseguenti pagamenti sia compatibile con i relativi stanziamenti di cassa e con le regole del patto di stabilità interno; la violazione dell'obbligo di accertamento di cui al presente comma comporta responsabilità disciplinare ed amministrativa. Qualora lo stanziamento di cassa, per ragioni sopravvenute, non consenta di far fronte all'obbligo contrattuale, l'amministrazione adotta le opportune iniziative, anche di tipo contabile, amministrativo o contrattuale, per evitare la formazione di debiti pregressi.

7. Fondo contenzioso.

L'Ente, nonostante quanto accertato e richiesto con la deliberazione n. 137/2020/PRSE, ancora oggi non ha provveduto ad effettuare la ricognizione del contenzioso, atteso che, dal riscontro istruttorio pervenuto il 10 maggio 2022, emerge che *"in sede di rendiconto 2021 si sta provvedendo ad una ricognizione delle possibili passività potenziali...e ad effettuare i dovuti accantonamenti nel fondo contenzioso a rendiconto 2021"*. Tale irregolarità, contabile e gestionale, come già anticipato, mina la veridicità e l'attendibilità dei risultati di amministrazione sino ad oggi approvati.

Se si considera, in proposito, che nella relazione dell'Organo di revisione sul consuntivo 2019 si legge che *"il risultato di amministrazione presenta un accantonamento per fondo rischi contenzioso di euro 80.000,00 per la controversia relativa alla Caremar"* e che tale affermazione non trova alcun riscontro nel risultato di amministrazione 2019 (ove il fondo rischi contenzioso è pari a euro 0,00), ne deriva quanto possa essere incerta e verosimilmente preoccupante la reale situazione (complessiva) del contenzioso dell'Ente.

Si ribadisce, altresì, che non risulta alcun accantonamento a titolo di fondo contenzioso neanche nel risultato di amministrazione 2020 e, in proposito, l'Organo di revisione fa presente che *"l'Ente non ha prodotto una ricognizione del contenzioso esistente al 31 dicembre 2020. In relazione alla congruità delle quote accantonate a copertura degli oneri da contenzioso, l'Organo di revisione ritiene non congruo l'accantonamento"*.

Ancora, dal questionario periodico 2020 sui debiti fuori bilancio e sul contenzioso, emerge che *"In occasione dell'avvio del sistema di contabilità armonizzata l'ente non ha provveduto alla ricognizione del contenzioso esistente al 1° gennaio 2015, avendo riguardo alla data iniziale, alle ragioni, al valore nonché allo stato dello stesso (in fase di attuazione)"* e che *"Nell'ambito di tale ricognizione, o di ricognizioni svolte nelle annualità successive, l'ente non ha provveduto all'analisi dell'alea di soccombenza, anche secondo i criteri fissati dall'Organismo Italiano Contabilità (rischio probabile, possibile e remoto), e non ha provveduto alla stima dei relativi oneri (in fase di attuazione)"*.

Si accerta, in conclusione, la strutturale carenza nella ricostruzione del fondo rischi contenzioso e nell'effettuazione del relativo (dovuto) accantonamento nel risultato di amministrazione, in dispregio a quanto previsto dal principio contabile applicato 5.2, dell'allegato 4/2 al d.lgs. n. 118/2011, e con rilevanti impatti negativi sull'attendibilità e veridicità dei risultati delle gestioni 2019 e 2020.

Ciò posto, si richiede all'Ente di adottare misure correttive volte a garantire la tutela degli equilibri di bilancio, provvedendo, in tal senso, in occasione dell'approvazione del rendiconto 2021.

8. Indebitamento.

Con riferimento alla situazione dell'indebitamento, nonostante l'Ente dichiararsi di aver trasmesso alla Sezione i relativi prospetti, peraltro già richiesti con la deliberazione n. 137/2020/PRSE, nulla risulta versato in atti.

Si richiede, pertanto, di provvedere alla trasmissione di quanto richiesto, con idonea asseverazione da parte dell'Organo di revisione in merito al rispetto, da parte dell'Ente, delle previsioni di cui all'art. 119, comma 6, Cost. e degli artt. 203 e 204 del TUEL, anche con riguardo al mutuo con l'Istituto del credito sportivo, per l'importo di euro 1.990.643,43, di cui alla delibera consiliare n. 2 del 25 marzo 2022, avente ad oggetto "Atto di indirizzo - Adesione Iniziativa "Sport Missione Comune 2021" per i lavori di "Sistemazione ed adeguamento dell'impianto Sportivo Polifunzionale sito in località Le Fornaci - Cala dell'Acqua". Integrazione parere dell'Organo di revisione - Autorizzazione alla firma - Ratifica Procedura adottata dalla Giunta comunale - Determinazione". Nella nota del 10 maggio 2022, l'Ente dichiara che il predetto mutuo è in ammortamento da giugno 2022.

La Sezione, pertanto, si riserva ogni verifica sul punto, accertando che, ad oggi, l'Ente non ha prodotto quanto già richiesto con la deliberazione n. 137/2020/PRSE.

9. Nomina del responsabile del procedimento ex art. 139 del d.lgs. n. 174/2016 (codice di giustizia contabile).

La Sezione, tenuto conto del riscontro istruttorio del 10 maggio 2022, accerta la mancata nomina del responsabile del procedimento, deputato alla trasmissione, tramite Sireco, dei conti degli agenti contabili. Preso atto che l'Ente ha dichiarato che "si sta procedendo alla nomina", si richiede all'Ente di documentare alla Sezione la formalizzazione di tale nomina, per la corretta applicazione delle previsioni di cui agli artt. 93, comma 2, e 233 del d.lgs. n. 267/2000.

10. Conclusioni.

Alla luce delle numerose criticità emerse in occasione della verifica delle gestioni 2019 e 2020, che si pongono in continuità con quanto già rilevato con la deliberazione n. 137/2020/PRSE, la Sezione accerta la presenza di gravi irregolarità contabili, gestionali e organizzative, suscettibili di pregiudicare, anche in prospettiva, gli equilibri economico-finanziari del Comune di Ponza, con particolare riferimento al cospicuo disavanzo di amministrazione e al suo verosimile aumento in sede di approvazione del rendiconto 2021, attesa la (riconosciuta) mancata contabilizzazione, tra le quote accantonate, sia dell'anticipazione di liquidità sia del fondo rischi contenzioso, quest'ultimo collegato alla mai avvenuta ricognizione del contenzioso.

A ciò si aggiunge la cronica incapacità dell'Ente di riscossione delle entrate, la mancata determinazione della cassa vincolata, nonché diverse carenze gestionali e organizzative con impatti sull'adeguamento da parte dell'Ente a previsioni normative in materia di trasparenza, contabilità e rispetto dei tempi di pagamento.

Da ultimo, pur prendendo atto di quanto dichiarato dall'Ente in merito alle difficoltà di un piccolo Comune, come quello di Ponza, relativamente alla carenza di personale e alla conoscenza e formazione sulla nuova contabilità armonizzata, la Sezione non può sottacere che lo stesso Comune ha riconosciuto *“numerosi errori e incongruenze oltre a dubbi interpretativi che hanno generato un'alterazione del risultato di amministrazione per diversi anni”*.

P.Q.M.

La Corte dei conti - Sezione regionale di controllo per il Lazio,

ACCERTA

la presenza, nei termini evidenziati in parte motiva, di profili di irregolarità/illegittimità, con riferimento ai seguenti aspetti concernenti la sana gestione finanziaria: disavanzo di amministrazione e relativo ripiano; accantonamento dell'anticipazione di liquidità nel risultato di amministrazione; cassa vincolata; riscossione delle entrate; sfioramento dei parametri di deficitarietà ai sensi del D.M. 28 dicembre 2018, relativamente alla sostenibilità del disavanzo, alla capacità di riscossione e all'incidenza degli incassi sulle previsioni; tempestività dei pagamenti; ricognizione del contenzioso e relativo accantonamento a titolo di fondi rischi nel risultato di amministrazione; situazione dell'indebitamento; nomina del responsabile del procedimento ex art. 139 del d.lgs. n. 174/2016.

ORDINA

ai sensi dell'art. 148-bis, comma 3, d.lgs. n. 267/2000,

all'Amministrazione di porre in essere, entro sessanta (60) giorni dalla comunicazione del deposito della presente delibera di accertamento, le misure correttive sul ciclo di bilancio, necessarie a superare le ridette criticità e a comunicarle a questa Sezione, nonché di trasmettere le risultanze del rendiconto 2021 e tutto quanto richiesto in parte motiva (punti da 1 a 9).

RICHIEDE

all'Organo di revisione, ai sensi dell'art. 239 del d.lgs. n. 267/2000, di fornire il massimo supporto in fase di implementazione delle misure correttive, predisponendo una apposita relazione sulla congruità delle medesime, che dovrà essere inviata a questa Sezione nel termine sopra fissato;

DISPONE

- che copia della deliberazione sia trasmessa, attraverso il sistema Con.Te, al Sindaco, al Presidente del Consiglio comunale e all'Organo di revisione dell'ente;
- che la medesima deliberazione sia pubblicata sul sito istituzionale dell'amministrazione, ai sensi dell'art. 31 del d.lgs. 14 marzo 2013, n. 33.

Manda alla Segreteria per gli adempimenti di rito.

Così deliberato nella camera di consiglio del 24 maggio 2022.

IL MAGISTRATO ESTENSORE

f.to digitalmente
Marinella COLUCCI

IL PRESIDENTE

f.to digitalmente
Roberto BENEDETTI

Depositata in Segreteria il 25 maggio 2022

Il funzionario preposto al Servizio di supporto

f.to digitalmente
Aurelio CRISTALLO



COPIA

COMUNE DI PONZA

PROVINCIA DI LATINA

VERBALE DI DELIBERAZIONE DELLA GIUNTA COMUNALE

N. 10 Del 13/01/2022	Oggetto: Servizi a domanda individuale – Tariffa anno 2022.
---------------------------------------	--

L'anno Duemila ventidue il giorno tredici del mese di gennaio alle ore 18.00 nella Casa Comunale- convocata dal Sindaco secondo le solite modalità, si è riunita la Giunta Comunale, con l'intervento dei Signori:

	<i>PRESENTI</i>	<i>ASSENTI</i>
FRANCESCO FERRAIUOLO <i>Sindaco</i>	X	
GIUSEPPE MAZZELLA <i>Assessore e Vice-Sindaco</i>	X	
MICHELE NOCERINO <i>Assessore</i>		X
GIANLUCA DE MARTINO <i>Assessore</i>	X	
GENNARO DI FAZIO <i>Assessore</i>		X
TOTALE	3	2

Partecipa il Segretario Comunale Dott. Raffaele Allocca, che cura la verbalizzazione della seduta.

Riconosciuto legale il numero degli intervenuti, il Sindaco assume la presidenza, e illustra il punto in discussione

LA GIUNTA COMUNALE

Visto l'art. 6 del D.L. 28 febbraio 1983, n. 55, convertito con modificazioni nella legge 26 aprile 1983, n. 131, il quale prevede che gli enti locali definiscono, non oltre la data di approvazione del bilancio, la misura percentuale dei costi complessivi di tutti i servizi pubblici a domanda individuale finanziata da tariffe, contribuzioni ed entrate specificatamente destinate e definiscono con lo stesso atto le tariffe dei servizi medesimi;

Rilevato che, ai sensi della norma sopra richiamata, nella determinazione dei costi di gestione devono essere rispettati i seguenti criteri:

- Computo di tutte le spese per il personale comunque adibito, anche ad orario parziale, compresi gli oneri riflessi e delle spese per l'acquisto di beni e servizi, comprese le manutenzioni ordinarie;
- Riparto dei costi comuni a più esercizi sulla base di percentuali individuate nella medesima deliberazione;

Visto inoltre l'art. 243 del D.lgs. n. 267/2000, in base al quale gli enti locali strutturalmente deficitari sono tenuti a coprire i costi di gestione dei servizi a domanda individuale in misura non inferiore al 36%, computando, a tal fine, i costi di gestione degli asili nido in misura pari al 50%;

Visto il decreto interministeriale 31 dicembre 1983, con il quale è stato approvato l'elenco dei servizi pubblici a domanda individuale;

Rilevato che questo Comune, per l'anno 2022, ha istituito ed attivato i seguenti servizi a domanda individuale:

- 1) TRASPORTO SCOLASTICO
- 2) MENSA SCOLASTICA

Visto, il seguente tasso di copertura dei costi di gestione dei servizi pubblici a domanda individuale nonché determinate le relative tariffe e contribuzioni:

Descrizione del servizio	Entrate	Spese	%di copertura
MENSA SCOLASTICA	€ 21.600,00 Cap.30100.02.04 3600	€60.000,00 Cap. 04061.03.065400	36 %
TRASPORTO SCOLASTICO	€ 4.320,00 Cap.30100.02.04 3802	€12.000,00 Cap. 04061.03.065401	36 %
TOTALE	€ 25.920,00	€ 72.000,00	36 %

Visto l'art. 53, comma 16, della legge 23 dicembre 2000, n. 388, come sostituito dall'art. 27, comma 8, della legge 28 dicembre 2001, n. 448, il quale stabilisce che il termine per deliberare le aliquote e le tariffe dei tributi locali, compresa l'aliquota dell'addizionale comunale all'IRPEF di cui all'art. 1, comma 3, del D.lgs. 28 settembre 1998, n. 360 e le tariffe dei servizi pubblici locali coincide con la data fissata da norme statali per la deliberazione del bilancio di previsione;

Visto l'articolo 151 del D.lgs. n. 267/2000, il quale fissa al 31 dicembre dell'esercizio precedente il termine per l'approvazione del bilancio di previsione;

Vista la L. 17 luglio 2020, n. 77 ha convertito, con modificazioni, il decreto legge 19 maggio 2020, n. 34 (decreto Rilancio), contenente "Misure urgenti in materia di salute, sostegno al lavoro e all'economia, nonché di politiche sociali connesse all'emergenza epidemiologica da COVID-19", al comma 3-bis dell'art.106 ha disposto il differimento dei termini di approvazione del bilancio di previsione 2021-2023 al

31 gennaio 2021 anziché nel termine ordinatorio del 31 dicembre previsto dall'art. 151 del decreto legislativo 18 agosto 2000, n. 267.

Visto il decreto legislativo 18 agosto 2000, n. 267;

Visto lo Statuto comunale;

Con votazione unanime e palese, resa secondo le norme di legge

Tutto ciò premesso.

DELIBERA

1. **Di approvare** i prospetti relativi alla individuazione dei costi di gestione dei servizi pubblici a domanda individuale per l'esercizio 2022 e alla determinazione delle relative tariffe e contribuzioni sotto riportate;
2. **Di dare atto che** le tariffe o contribuzioni e le entrate specificatamente destinate consentono una copertura dei costi dei servizi a domanda individuale in misura pari al 36%, come risulta dal seguente quadro riepilogativo:

Descrizione del servizio	Entrate	Spese	% di copertura
MENSA SCOLASTICA	€ 21.600,00 Cap.30100.02.04 3600	€60.000,00 Cap. 04061.03.065400	36 %
TRASPORTO SCOLASTICO	€ 4.320,00 Cap.30100.02.04 3802	€12.000,00 Cap. 04061.03.065401	36 %
TOTALE	€ 25.920,00	€ 72.000,00	36 %

3. **Di dare atto che** questo ente, *non trovandosi* in situazione di deficiarietà, *non è obbligato* a rispettare la misura minima del 36% di copertura dei costi di gestione prevista dall'art. 243, comma 2, lettera a), del D.Lgs. n. 267/2000;
4. **Di allegare** la presente deliberazione al bilancio di previsione per l'esercizio 2022, ai sensi dell'art. 172, comma 1, lettera c), del D.Lgs. n. 267/2000.
5. **Di Rendere** la presente deliberazione immediatamente eseguibile, ai sensi dell'art. 134 comma 4, del D.Lgs. 18/08/2000, n.267;

Visto lo schema di deliberazione che precede ai sensi dell'art. 49 del D.Lgs.18.8.2000, n. 267, si attesta di avere espresso sulla proposta di deliberazione:

-per la regolarità tecnica: **Parere favorevole.**

IL RESPONSABILE DEL SERVIZIO

f.to Dott. Raffaele Allocca

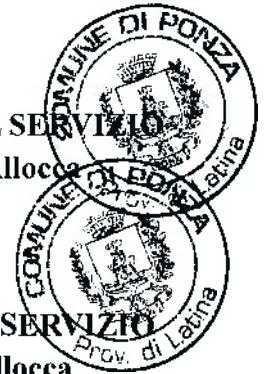

-per la regolarità contabile: **Parere favorevole**

IL RESPONSABILE DEL SERVIZIO

f.to Dott. Raffaele Allocca

Del che si è redatto il presente verbale, approvato e sottoscritto:

Il Presidente	Il Segretario Comunale
f.to Prof. Francesco Ferraiuolo	f.to Dott. Raffaele Allocca

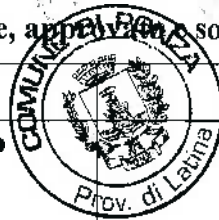

Il sottoscritto Segretario Comunale Allocca Raffaele, visti gli atti d'ufficio,

ATTESTA

che la presente deliberazione:

è stata affissa all'albo pretorio, per rimanervi per quindici giorni consecutivi, con il N. 10 a partire dal _____, ai sensi dell'art. 124 della legge 18 agosto 267

che la presente deliberazione è:

Dichiarata immediatamente eseguibile a norma dell'art. 134, 4° comma del D.Lgs n.

267/2000

Esecutiva a norma dell'art. 134, 3° comma del D.Lgs. n. 267/2000

Dalla residenza comunale, li

SI ATTESTA CHE LA PRESENTE COPIA E' CONFORME ALL'ORIGINALE.

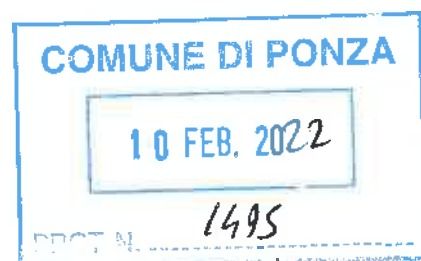



COPIA

COMUNE DI PONZA

PROVINCIA DI LATINA

VERBALE DI DELIBERAZIONE DELLA GIUNTA COMUNALE

N. 157 Del 31/08/2022	Oggetto: Modifica e Approvazione "Dotazione Organica - Piano Triennale del Fabbisogno del Personale 2022/2024 - Piano Occupazionale 2022/2024" - Determinazioni.
--	---

L'anno Duemila ventidue il giorno trentuno del mese di agosto alle ore 13.45 nella Casa Comunale- convocata dal Sindaco secondo le solite modalità, si è riunita la Giunta Comunale, con l'intervento dei Signori:

	<i>PRESENTI</i>	<i>ASSENTI</i>
FRANCESCO AMBROSINO <i>Sindaco</i>	X	
GIUSEPPE FEOLA <i>Assessore e Vice-Sindaco</i>	X	
GIUSEPPE MAZZELLA <i>Assessore</i>	X	
MARIA CLAUDIA SANDOLO <i>Assessore</i>	X	
GIUSEPPINA AVERSANO <i>Assessore</i>	X	
TOTALE	5	0

Partecipa il Segretario Comunale Dott. Raffaele Allocca, che cura la verbalizzazione della seduta.

Riconosciuto legale il numero degli intervenuti, il Sindaco assume la presidenza, e illustra il punto in discussione

LA GIUNTA COMUNALE

Richiamato tutto il vigente quadro normativo in materia di organizzazione dell'Ente Locale, con particolare riferimento a quanto dettato dal D.Lgs. 267/2000 e dal D.lgs. 165/2001, che attribuisce alla Giunta Comunale competenze specifiche in ordine alla definizione degli atti generali organizzazione e delle dotazioni organiche;

Richiamata in tutto il suo contenuto la delibera di G.C. n. 15 del 13.01.2022, con la quale si è provveduto ad approvare la "Dotazione Organica", il "Piano Triennale del Fabbisogno di Personale 2022/2024" ed il "Piano Occupazionale 2022/2024";

Atteso che l'ente può in qualsiasi momento modificare la "Programmazione Triennale del Fabbisogno di Personale" approvata, per il sopravvenire di nuove esigenze tali da determinare mutamenti rispetto al triennio di riferimento, sia in termini di esigenze assunzionali, sia in riferimento ad eventuali modifiche normative;

Considerato che, per sopravvenute esigenze organizzative riscontrate al momento, risulta necessario modificare il "Piano del Fabbisogno di Personale per l'anno 2022 e 2023", come di seguito specificato negli allegati A), B), C) e D);

Considerato che con decorrenza 01.07.2022 si è verificata n. 1 cessazione di personale dal servizio (n. 1 Cat. B1 per pensionamento);

Ritenuto che il Comune può, ove se ne ravvisi la necessità, procedere anche ad eventuali assunzioni per esigenze straordinarie e temporanee degli uffici (ex art. 110, D.Lgs. 267/20000 e s.m.i. – art. 90, D.Lgs. 267/2000 e s.m.i., art. 1, comma 557, L. 311/2004.), queste ultime nel rispetto della normativa vigente in tema di lavoro flessibile (in primis, dell'art. 9, comma 28, D.L. 78/2010, nonché, dell'art. 36, del D.Lgs. 165/2001 e s.m.i.) e di contenimento della spesa del personale;

Dato Atto che:

- il presente provvedimento deliberativo non comporta aumento della spesa del personale per quanto nelle premesse evidenziato con riferimento alla citata delibera di G.C. n. 15 del 13.01.2022;
- dell'adozione del presente atto verrà data notizia alle OO.SS. ed al Revisore dei Conti per quanto di competenza;

Ritenuto pertanto, per le motivazioni in premessa indicate, modificare il "Programma Triennale del Fabbisogno di Personale 2022/2024", limitatamente agli anni 2022 e 2023, dando atto che rimane confermato quanto previsto per l'anno 2024 e soprattutto che rimane invariata la "Spesa del Personale" certificata dall'Organo di Revisione così come meglio specificato nella più volte citata delibera di G.C. n. 15 del 13.01.2022, come da prospetti allegati (All. "A", All. "B", All. "C" e All. "D");

Ritenuta la propria competenza all'adozione del presente atto, ai sensi dell'art. 48 del D.Lgs. 267/2000 e s.m.i., non rientrando tra quelli di competenza del Consiglio o degli organi di gestione dell'ente;

Visti:

- il D.Lgs. 267/2000 e s.m.i.;
- il D.Lgs. 165/2001;

Acquisiti i pareri in ordine alla regolarità tecnica e contabile, espresso sulla proposta, dal Responsabile del Servizio Interessato, ai sensi dell'art. 49 del D.Lgs 267/2000;

Con voti unanimi favorevoli resi in conformità alla legge,

DELIBERA

1. Le premesse costituiscono parte integrante della presente deliberazione;
2. **Di Modificare**, per tutto quanto in premessa esplicitato, il "Programma Triennale del Fabbisogno di Personale 2022/2024", limitatamente agli anni 2022 e 2023, dando atto che rimane confermato quanto previsto per l'anno 2024 e soprattutto che rimane invariata la "Spesa del Personale" certificata dall'Organo di Revisione così come meglio specificato nella più volte citata delibera di G.C. n. 15 del 13.01.2022, come da prospetti allegati (**All. "A"**, **All. "B"**, **All. "C"** e **All. "D"**).
3. **Di Demandare** al Responsabile del Servizio Interessato tutti gli adempimenti conseguenti l'adozione del presente provvedimento.
4. **Di Assolvere** all'obbligo di pubblicazione del presente provvedimento, in adempimento del disposto di cui all'art. 18 del D.lgs. n. 33/2013 nella Sezione Amministrazione Trasparente - del sito web dell'Ente contestualmente alla pubblicazione dello stesso all'Albo Pretorio on line.
5. **Di Dichiarare**, ad unanimità di voti, il presente atto deliberativo immediatamente eseguibile ai sensi dell'articolo 134, comma 4, del T.U.EE.LL.

ALLEGATO A)**DOTAZIONE ORGANICA RIDETERMINATA**

Al 31.12.2022

(Nel rispetto della Programmazione Triennale del Fabbisogno del Personale)

PROFILO PROFESSIONALE	AREA DI ATTIVITA'	CATEGORIA	SITUAZIONE ATTUALE	
			NUMERI	
Istruttore Direttivo	Primo Settore Pianificazione e Territorio (Urbanistica)	D1	1	Coperto (Art. 110 D.Lgs. 267/2000)
Istruttore Direttivo	Primo Settore Pianificazione e Territorio (LL.PP.)	D1	1	Coperto (Art. 110 D.Lgs. 267/2000)
Istruttore Direttivo Amm/vo	Secondo Settore AA.GG.	D1	1	Coperto
Istruttore Direttivo	Quarto Settore SUAP	D1	1	Non Coperto
Istruttore Direttivo Vigilanza	Quinto Settore Polizia Locale	D1	1	Non Coperto (Art. 110 D.Lgs. 267/2000)
Istruttore Amministrativo	Primo Settore Pianificazione e Territorio (Urbanistica)	C1	1	Coperto
Istruttore Tecnico (Specialista in Attività Tecniche)	Primo Settore Pianificazione e Territorio (LL.PP.)	C1	1	Coperto
Istruttore Tecnico (Specialista in Attività Tecniche)	Primo Settore Pianificazione e Territorio (Urbanistica)	C1	1	Coperto
Istruttore Amministrativo	Secondo Settore AA.GG.	C1	1	Coperto
Istruttore Tecnico/Informatico	Secondo Settore AA.GG.	C1	1	Coperto
Istruttore Amministrativo	Terzo Settore Risorse	C1	1	Coperto
Istruttore Amministrativo/Contabile	Terzo Settore Risorse	C1	1	Coperto
Istruttore Amministrativo	Quarto Settore Suap (Servizio Contenzioso)	C1	1	Coperto
Istruttore Amministrativo	Quarto Settore SUAP	C1	1	Coperto
Istruttore Amministrativo	Segreteria Generale Staff (Addetto Comunicazione)	C1	1	Coperto
Istruttore di Vigilanza (Agente di Polizia Locale) / Amministrativo (Profilo Misto)	Quinto Settore Polizia Locale	C1	6	Coperti
Operatore Professionale	Primo Settore Pianificazione e Territorio	B7	1	Coperto
Operaio Professionale	Primo Settore Pianificazione e Territorio	B3	4	Coperti

ALLEGATO B)**PROGRAMMAZIONE FABBISOGNO TRIENNALE****Terzo Quadrimestre Anno 2022 – Programmazione al 31 Dicembre e Piano Annuale delle Assunzioni**

Situazione Numerica della Dotazione Organica				
CATEGORIA	ATTUALE	AUMENTO	DIMINUZIONE	POSTI COPERTI AL 31.12.2022
D1	2	1	0	3
C1	16	0	0	16
B7	1	0	0	1
B3	3	1	0	4
TOTALE	22	2	0	24

Nell'anno 2022 vi è stata una cessazione dal servizio con decorrenza 01.07.2022 per raggiungimento requisito pensionistico

Nell'anno 2022 (III Quadrimestre) sono previste N. 3 assunzioni di cui:

N. 1 Cat. D1 P/T – Primo Settore “Pianificazione e Territorio/Urbanistica” previa Selezione Art. 110, c. 1, D.Lgs. 267/2000)

N. 1 Cat. D1 P/T – Primo Settore “Pianificazione e Territorio/LL.PP.” previa Selezione Art. 110, c. 1, D.Lgs. 267/2000)

N. 1 Cat. B3 – Primo Settore “Pianificazione e Territorio/LL.PP.” previo Scorrimento Graduatoria – Tale assunzione comporterà aumento di Spesa minimo, ovvero, pari ad €. 1.509,31, in quanto la restante parte è compensata da N. 1 cessazione di personale B1

Nell'anno 2022 (III Quadrimestre), nel limite della Spesa di Personale certificata dall'Organo di Revisione di cui alla delibera di G.C. n. 15 del 13.01.2022 sono previste l'introduzione di:

N. 2 Posizione di Staff Cat. C1 P/T

N. 1 P.O. art. 1, comma 557, L. 311/2004)

ALLEGATO B)**PROGRAMMAZIONE FABBISOGNO TRIENNALE**
Anno 2023 – Programmazione al 31 Dicembre e Piano Annuale delle Assunzioni

Situazione Numerica della Dotazione Organica				
CATEGORIA	ATTUALE	AUMENTO	DIMINUZIONE	POSTI COPERTI AL 31.12.2023
D1	3	2	0	5
C1	16	0	0	16
B7	1	0	0	1
B3	4	0	0	4
TOTALE	24	2	0	26

Nell'anno 2023 non sono previste cessazioni

Nell'anno 2023, fatti salvi i limiti derivanti dalla Spesa del Personale, sono previste N. 2 assunzioni di cui:

N. 1 in Cat. D1 - Terzo Settore "Risorse" previa Selezione Interna (P.V.)

N. 1 in Cat. D1 - Primo Settore "Pianificazione e Territorio/Demanio" previa Selezione Interna (P.V.)

ALLEGATO B)

PROGRAMMAZIONE FABBISOGNO TRIENNALE
Anno 2024 – Programmazione al 31 Dicembre e Piano Annuale delle Assunzioni

Situazione Numerica della Dotazione Organica				
CATEGORIA	ATTUALE	AUMENTO	DIMINUZIONE	POSTI COPERTI AL 31.12.2024
D1	5	0	0	5
C1	16	0	0	16
B7	1	0	0	1
B3	4	0	0	4
Totali	26	0	0	26

Nell'anno 2024 non sono previste cessazioni

Nell'anno 2024 non sono previste assunzioni

ALLEGATO C)**PIANO OCCUPAZIONALE
III QUADRIMESTRE - 2022
TEMPO INDETERMINATO****(Nel rispetto della Programmazione Triennale del Fabbisogno del Personale)**

<u>SETTORE</u>	<u>PROFILO</u>	<u>CATEGORIA</u>	<u>NUMERO</u>	<u>MODALITA' ASSUNZIONE</u>	<u>IMPORTO EURO</u>
PIANIFICAZIONE E TERRITORIO (LL.PP.)	<ul style="list-style-type: none">ISTRUTTORE DIRETTIVO TECNICO	D1 P/T	1	SELEZIONE PUBBLICA (Art. 110, c. 1, D.Lgs. 267/2000)	16.264,79 (assunzione prevista il 01.10.2022)
PIANIFICAZIONE E TERRITORIO (Urbanistica)	<ul style="list-style-type: none">ISTRUTTORE DIRETTIVO TECNICO	D1 P/T	1	SELEZIONE PUBBLICA (Art. 110, c. 1, D.Lgs. 267/2000)	16.264,79 (assunzione prevista il 01.10.2022)
PIANIFICAZIONE E TERRITORIO	<ul style="list-style-type: none">OPERAIO PROFESSIONALE	B3	1	SCORRIMENTO GRADUATORIA	28.016,46 assunzione prevista il 01.10.2022)
<u>TOTALE</u>					<u>€. 60.546,04</u>

ALLEGATO C)

PIANO OCCUPAZIONALE
2023
TEMPO INDETERMINATO

(Nel rispetto della Programmazione Triennale del Fabbisogno del Personale fatti salvi i limiti derivanti dalla Spesa del Personale)

SETTORE	PROFILO	CATEGORIA	NUMERO	MODALITA' ASSUNZIONE	IMPORTO EURO
RISORSE	<ul style="list-style-type: none">ISTRUTTORE DIRETTIVO	D1	1	SELEZIONE INTERNA (P.V.)	*2.629,98
PIANIFICAZIONE E TERRITORIO (Demanio)	<ul style="list-style-type: none">ISTRUTTORE DIRETTIVO	D1	1	SELEZIONE INTERNA (P.V.)	*2.629,98
TOTALE					*5.259,96

- *Differenza retributiva tra la Cat. C1 e la Cat. D1

ALLEGATO C)

**PIANO OCCUPAZIONALE
2024
TEMPO INDETERMINATO**

(Nel rispetto della Programmazione Triennale del Fabbisogno del Personale)

Nell'anno 2024 non sono previste cessazioni

Nell'anno 2024 non sono previste assunzioni

ALLEGATO D)

DOTAZIONE ORGANICA RIDETERMINATA

Al 31.12.2024

(Nel rispetto della Programmazione Triennale del Fabbisogno del Personale)

PROFILO PROFESSIONALE	AREA DI ATTIVITA'	CATEGORIA	SITUAZIONE ATTUALE	
			NUMERI	
Istruttore Direttivo Tecnico	Primo Settore Pianificazione e Territorio (LL.PP.)	D1	1 P/T	Coperto (Art. 110, c. 1, D.Lgs. 267/2000)
Istruttore Direttivo Tecnico	Primo Settore Pianificazione e Territorio (Urbanistica)	D1	1 P/T	Coperto (Art. 110, c. 1, D.Lgs. 267/2000)
Istruttore Direttivo Amm/vo	Secondo Settore AA.GG.	D1	1	Coperto
Istruttore Direttivo Contabile	Terzo Settore Risorse	D1	1	Coperto
Istruttore Direttivo	Primo Settore Pianificazione e Territorio (Demanio)	D1	1	Coperto
Istruttore Direttivo Vigilanza	Quinto Settore Polizia Locale	D1	1	Non Coperto (Art. 110 D.Lgs. 267/2000)
Istruttore Amministrativo	Primo Settore Pianificazione e Territorio (Urbanistica)	C1	1	Coperto
Istruttore Tecnico (Specialista in Attività Tecniche)	Primo Settore Pianificazione e Territorio (Urbanistica)	C1	1	Coperto
Istruttore Tecnico (Specialista in Attività Tecniche)	Primo Settore Pianificazione e Territorio (LL.PP.)	C1	1	Coperto
Istruttore Amministrativo	Secondo Settore AA.GG.	C1	1	Coperto
Istruttore Tecnico/Informatico	Secondo Settore AA.GG.	C1	1	Coperto
Istruttore Amministrativo	Terzo Settore Risorse	C1	3	Coperto
Istruttore Amministrativo Contabile	Terzo Settore Risorse	C1	1	Coperto
Istruttore Amministrativo	Quarto Settore S.U.A.P.	C1	1	Coperti
Istruttore di Vigilanza (Agente di Polizia Locale) / Amministrativo (Profilo Misto)	Quinto Settore Polizia Locale	C1	6	Coperti
Operatore Professionale	Primo Settore Pianificazione e Territorio	B7	1	Coperto
Operaio Professionale	Primo Settore Pianificazione e Territorio	B3	4	Coperti

Visto lo schema di deliberazione che precede ai sensi dell'art. 49 del D.Lgs.18.8.2000, n. 267, si attesta di avere espresso sulla proposta di deliberazione:

-per la regolarità tecnica: **Parere favorevole.**

IL RESPONSABILE DEL SERVIZIO
f.to Dott. Raffaele Allocca



-per la regolarità contabile: **Parere Favorevole.**

IL RESPONSABILE DEL SERVIZIO
f.to Dott. Raffaele Allocca



Del che si è redatto il presente verbale, approvato e sottoscritto:

Il Presidente	Il Segretario Comunale
f.to Sig. Francesco Ambrosino	f.to Dott. Raffaele Allocca



Il sottoscritto Segretario Comunale Allocca Raffaele, visti gli atti d'ufficio,

ATTESTA

che la presente deliberazione:

è stata affissa all'albo pretorio, per rimanervi per quindici giorni consecutivi, con il N. 157 a partire dal 16/09/2022, ai sensi dell'art. 124 della legge 18 agosto 267

che la presente deliberazione è:

Dichiarata immediatamente eseguibile a norma dell'art. 134, 4° comma del D.Lgs n. 267/2000

Esecutiva a norma dell'art. 134, 3° comma del D.Lgs. n. 267/2000

SI ATTESTA CHE LA PRESENTE COPIA E' CONFORME ALL'ORIGINALE.

Dalla residenza comunale, li

Il Segretario Comunale
Dott. Raffaele Allocca





COPIA

COMUNE DI PONZA
PROVINCIA DI LATINA

VERBALE DI DELIBERAZIONE DEL CONSIGLIO COMUNALE

N. 34 Del 28.10.2022	OGGETTO: Deliberazione sulla ricognizione delle società partecipate
-------------------------	---

L'anno Duemila ventidue il giorno ventotto del mese di ottobre alle ore 16:15 nella solita sala delle riunioni, previo espletamento delle formalità prescritte dalla vigente Legge N.267 del 18 Agosto 2000, è stato convocato questo Consiglio Comunale in sessione Ordinaria.

risultano Presenti alla discussione e votazione della deliberazione in oggetto:

COMPONENTI DEL CONSIGLIO COMUNALE		PRESENTI	
		SI	NO
SINDACO	Ambrosino Francesco	x	
CONSIGLIERI	Mazzella Giuseppe	x	
	Sandolo Maria Claudia	x	
	Feola Giuseppe	x	
	D'Amico Danilo	x	
	Scarogni Umberto	x	
	Aversano Giuseppina	x	
	De Luca Mariano	x	
	De Martino Silverio	x	
	Porzio Pompeo	x	
	Pilato Anna		x
Aversano Michele	x		
Vitiello Lucia Anna		x	
TOTALE		11	2

Partecipa il Segretario Comunale Dott. Raffaele Allocca che cura la verbalizzazione della seduta.

Riconosciuto legale il numero degli intervenuti, il Sindaco assume la presidenza, e illustra il punto in discussione.

- Introduce la proposta il **Sindaco** spiegandola nei dettagli e sottolineando che trattasi di un adempimento di legge anche se il Comune di Ponza non ha nessuna società partecipata –
- Non si registrano altri interventi e successivamente,

IL CONSIGLIO COMUNALE

RICHIAMATO il D.lgs. n. 175/2016 (TUSP), e in particolare l'art. 20 il quale recita:

“1.le amministrazioni pubbliche effettuano annualmente, con proprio provvedimento, un'analisi dell'assetto complessivo delle società in cui detengono partecipazioni, dirette o indirette, predisponendo, ove ricorrano i presupposti di cui al comma 2, un piano di riassetto per la loro razionalizzazione, fusione o soppressione, anche mediante messa in liquidazione o cessione.

2. I piani di razionalizzazione, corredati di un'apposita relazione tecnica, con specifica indicazione di modalità e tempi di attuazione, sono adottati ove, in sede di analisi di cui al comma 1, le amministrazioni pubbliche rilevino:

- a) partecipazioni societarie che non rientrino in alcuna delle categorie di cui all'articolo 4;*
- b) società che risultino prive di dipendenti o abbiano un numero di amministratori superiore a quello dei dipendenti;*
- c) partecipazioni in societarie che svolgono attività analoghe o simili a quelle svolte da altre società partecipate o da enti pubblici strumentali;*
- d) partecipazioni in societarie che, nel triennio precedente, abbiano conseguito un fatturato medio non superiore a un milione di euro;*
- e) partecipazioni in società diverse da quelle costituite per la gestione di un servizio d'interesse generale che abbiano prodotto un risultato negativo per quattro dei cinque esercizi precedenti;*
- f) necessità di contenimento dei costi di funzionamento;*
- g) necessità di aggregazione di società aventi ad oggetto le attività consentite all'articolo 4”;*

ATTESO che:

- la Corte dei conti, Sezione regionale di controllo per la Regione Lombardia, con parere n. 198/2018, ha affermato la necessità che ogni amministrazione provveda alla verifica delle azioni previste in sede di revisione straordinaria delle società partecipate, rendendone formalmente conto agli utenti o alla collettività di riferimento mediante pubblicazione sul proprio sito istituzionale, nonché alla competente Sezione della Corte dei conti e al Ministero dell'economia e delle finanze;
- questo Comune è tenuto ad effettuare l'analisi dell'assetto delle società in cui detiene partecipazioni, dirette o indirette, al 31 dicembre 2022;

CONSIDERATO che la ricognizione è adempimento obbligatorio anche nel caso in cui il Comune non possieda alcuna partecipazione, esito che comunque deve essere comunicato alla sezione della Corte dei Conti competente ai sensi dell'articolo 5, comma 4, e alla struttura di cui all'articolo 15, TUSP.

DATO ATTO che questo Comune non è tenuto ad effettuare l'analisi dell'assetto delle società in cui detiene partecipazioni, dirette o indirette, al 31 dicembre 2022 poiché non ha partecipazioni in società da rilevare giusta deliberazione consiliare n.42 del 30.09.2017 ad oggetto “Revisione straordinaria delle società partecipate”;

ATTESO altresì, della negatività dell'adempimento, si prende atto dell'insussistenza della partecipazione in società partecipate;

PRESO ATTO del parere favorevole ex art. 49, d.lgs. n.267/2000, espresso dal Responsabile del Servizio in ordine alla regolarità tecnica;

PRESO ATTO del parere favorevole ex art. 49, d.lgs. n.267/2000, espresso dal Responsabile del Servizio Finanziario in ordine alla regolarità contabile;

VISTO il d.lgs. n. 118/2011;

VISTO il d.lgs. n. 267/2000;
VISTO lo Statuto Comunale;
VISTO il vigente Regolamento di contabilità;

Con votazione resi nei modi di legge: Presenti 11 - Votanti 11– Favorevoli 11 – Contrari 0– Astenuti 0 -

DELIBERA

- 1. DI APPROVARE** le premesse e l'intera narrativa quali parti integranti e sostanziali del presente dispositivo.
- 2. DI DARE ATTO** che nel Comune di Ponza, non esistono quote di partecipazioni societarie come disposto dal d.lgs.-. 175/2016 e s.m.i..
- 3. DI TRASMETTERE** il presente provvedimento alla Sezione regionale di controllo della Corte dei Conti del Lazio;

Indi

Con separata ed apposita votazione resi nei modi di legge: Presenti 11 - Votanti 11– Favorevoli 11 – Contrari 0 – Astenuti 0 -

DELIBERA

Di dichiarare il presente atto immediatamente eseguibile ai sensi dell'art.134, comma 4, del D. Lgs. n.267/2000.

Visto lo schema di deliberazione che precede ai sensi dell'art. 49 del D.Lgs.18.8.2000, n. 267, si attesta di avere espresso sulla proposta di deliberazione:

-per la regolarità tecnica: **Parere favorevole.**

IL RESPONSABILE DEL SERVIZIO

f.to Dott. Raffaele Allocca



-per la regolarità contabile: **Parere Favorevole.**

IL RESPONSABILE DEL SERVIZIO

f.to Dott. Raffaele Allocca



Del che si è redatto il presente verbale, approvato e sottoscritto:

Il Presidente		Il Segretario Comunale
f.to Sig. Francesco Ambrosino		f.to Dott. Raffaele Allocca

Il sottoscritto Segretario Comunale Allocca Raffaele, visti gli atti d'ufficio,

ATTESTA

che la presente deliberazione:

è stata affissa all'albo pretorio, per rimanervi per quindici giorni consecutivi, con il N. 34 a partire dal 17/11/2022, ai sensi dell'art. 124 della legge 18 agosto 2000 n. 267

che la presente deliberazione è:

Dichiarata immediatamente eseguibile a norma dell'art. 134, 4° comma del D.Lgs. n.

267/2000

Esecutiva a norma dell'art. 134, 3° comma del D.Lgs. n. 267/2000

SI ATTESTA CHE LA PRESENTE COPIA E' CONFORME ALL'ORIGINALE.

Dalla residenza comunale, li

Il Segretario Comunale

Dott. Raffaele Allocca





COPIA

COMUNE DI PONZA
PROVINCIA DI LATINA

VERBALE DI DELIBERAZIONE DELLA GIUNTA COMUNALE

N. 103

Oggetto: Presa d'atto Attestazione Fonti Finanziamento Riequilibrio

Del 26.06.2023

L'anno Duemila ventitré il giorno ventisei del mese di giugno alle ore 20.20 nella Casa Comunale convocata dal Sindaco, in modalità mista, si è riunita la Giunta Comunale, con l'intervento dei Signori:

	<i>PRESENTI</i>	<i>ASSENTI</i>
FRANCESCO AMBROSINO <i>Sindaco</i>	X	
GIUSEPPE FEOLA <i>Assessore e Vice-Sindaco</i>	X	
MARIA CLAUDIA SANDOLO <i>Assessore</i>	X	
GIUSEPPE MAZZELLA <i>Assessore</i>	X	
GIUSEPPINA AVERSANO <i>Assessore</i>	X	
TOTALE	5	0

Partecipa il Segretario Comunale Dott. Raffaele Allocca che cura la verbalizzazione della seduta.

Riconosciuto il legale numero degli intervenuti, il Sindaco assume la presidenza, e illustra il punto in discussione.

LA GIUNTA COMUNALE

PREMESSO che:

- con deliberazione di Consiglio Comunale n. 18 del 01/06/2022, esecutiva ai sensi di legge, è stato approvato il rendiconto di gestione 2021;
- a seguito delle doglianze sollevate dalla Corte dei Conti sez. Lazio e previa acquisizione del parere dell'Organo di revisione dei conti, espresso giusto prot. n° 15477 del 13.12.2022, con D.C.C. 40 del 13/12/2022 questa Amministrazione ha avviato il ricorso alla procedura di riequilibrio finanziario pluriennale ai sensi dell'art. 243-bis, TUEL;
- che la predetta D.C.C. veniva trasmessa agli Enti e Organi competenti;
- con successiva Det. 629 del 27.12.2022 da parte del Resp. Finanziario è stato affidato alla società E.L.S.E. S.r.l. il servizio di supporto all'ufficio finanziario relativo all'analisi e all'assistenza delle attività dell'ufficio ragioneria;

DATO ATTO che

- il ricorso alla procedura di riequilibrio si configura come strumento ordinamentale aggiuntivo volto a prevenire lo stato di dissenso e che, diversamente da quanto previsto dagli artt. 193 e 194 TUEL che prevedono, tra l'altro, la possibilità di ripianare il disavanzo di amministrazione e di finanziare debiti fuori bilancio mediante rateizzazione della durata massima di tre anni - detta procedura prevede, per gli enti che si trovino in condizioni di squilibrio, la predisposizione di un piano pluriennale di riequilibrio finanziario della durata variabile da quattro a vent'anni, che deve indicare tutte le misure necessarie per ripristinare l'equilibrio strutturale del bilancio e per assicurare l'integrale ripiano del disavanzo di amministrazione e il finanziamento dei debiti fuori bilancio;
- detto piano di riequilibrio deve essere sottoposto a preliminare verifica da parte del Ministero dell'Interno e successiva approvazione da parte della competente sezione regionale della Corte dei conti, nonché a un monitoraggio del suo stato di attuazione e che nell'ambito della suddetta procedura, per tutto il periodo di durata del piano di riequilibrio, è prevista la facoltà, per l'Ente, di deliberare le aliquote o tariffe dei tributi locali nella misura massima consentita, anche in deroga ad eventuali limitazioni disposte dalla legislazione vigente, nonché quella di procedere all'assunzione di mutui per la copertura di debiti fuori bilancio riferiti a spese di investimento, anche in tal caso in deroga ai limiti massimi della capacità di indebitamento previsti dalla legislazione vigente;
- solo qualora si sia avvalso della facoltà di deliberare le aliquote o tariffe nella misura massima prevista e abbia provveduto all'alienazione dei beni patrimoniali disponibili non indispensabili per i suoi fini istituzionali e alla rideterminazione della propria dotazione organica ai sensi dell'articolo 259, comma 6, del TUEL, l'Ente può accedere, ad un apposito fondo di rotazione, all'uopo istituito;

CONSTATATO, inoltre, che lo squilibrio complessivo dell'Ente è tale che non sono sufficienti al suo superamento con le misure di cui agli artt. 193 e 194 del T.U.E.L, per cui si è ritenuto di ricorrere alla Procedura di Riequilibrio finanziario pluriennale;

CONSIDERATO che

- il piano di riequilibrio deve tenere conto di tutte le misure necessarie a superare le condizioni di squilibrio rilevate e deve, comunque, contenere:
 - a) le eventuali misure correttive adottate dall'ente locale in considerazione dei comportamenti difformi dalla sana gestione finanziaria e del mancato rispetto degli obiettivi posti con il patto di stabilità interno accertati dalla competente sezione regionale della Corte dei conti;
 - b) la puntuale ricognizione, con relativa quantificazione, dei fattori di squilibrio rilevati, dell'eventuale disavanzo di amministrazione risultante dall'ultimo rendiconto approvato e di eventuali debiti fuori bilancio;
 - c) l'individuazione, con relative quantificazione e previsione dell'anno di effettivo realizzo, di tutte le misure necessarie per ripristinare l'equilibrio strutturale del bilancio, per l'integrale ripiano del disavanzo di amministrazione accertato e per il finanziamento dei debiti fuori bilancio entro il periodo massimo di dieci anni, a partire da quello in corso alla data di accettazione del piano;
 - d) l'indicazione, per ciascuno degli anni del piano di riequilibrio, della percentuale di ripiano del disavanzo di amministrazione da assicurare e degli importi previsti o da prevedere nei bilanci annuali e pluriennali per il finanziamento dei debiti fuori bilancio.

- ai fini della predisposizione del piano, l'Ente è tenuto ad effettuare una ricognizione di tutti i debiti fuori bilancio riconoscibili ai sensi dell'articolo 194 TUEL e che per il finanziamento degli stessi debiti l'Ente può provvedere anche mediante un piano di rateizzazione, della durata massima pari agli anni del piano di riequilibrio, compreso quello in corso, convenuto con i creditori;

VISTO che, in base all'art. 243-bis, comma 8, del TUEL "al fine di assicurare il prefissato graduale riequilibrio finanziario, per tutto il periodo di durata del piano, l'Ente:

- a) può deliberare le aliquote o tariffe dei tributi locali nella misura massima consentita, anche in deroga ad eventuali limitazioni disposte dalla legislazione vigente;
- b) è soggetto ai controlli centrali in materia di copertura di costo di alcuni servizi, di cui all'articolo 243, comma 2, ed è tenuto ad assicurare la copertura dei costi della gestione dei servizi a domanda individuale prevista dalla lettera a) del medesimo articolo 243, comma 2;
- c) è tenuto ad assicurare, con i proventi della relativa tariffa, la copertura integrale dei costi della gestione del servizio di smaltimento dei rifiuti solidi urbani e del servizio acquedotto;
- d) è soggetto al controllo sulle dotazioni organiche e sulle assunzioni di personale previsto dall'articolo 243, comma 1;
- e) è tenuto ad effettuare una revisione straordinaria di tutti i residui attivi e passivi conservati in bilancio, stralciando i residui attivi inesigibili o di dubbia esigibilità da inserire nel conto del patrimonio fino al compimento dei termini di prescrizione, nonché una sistematica attività di accertamento delle posizioni debitorie aperte con il sistema creditizio e dei procedimenti di realizzazione delle opere pubbliche ad esse sottostanti ed una verifica della consistenza ed integrale ripristino dei fondi delle entrate con vincolo di destinazione;
- f) è tenuto ad effettuare una rigorosa revisione della spesa con indicazione di precisi obiettivi di riduzione della stessa, nonché una verifica e relativa valutazione dei costi di tutti i servizi erogati dall'ente e della situazione di tutti gli organismi e delle società partecipati e dei relativi costi e oneri comunque a carico del bilancio dell'ente;
- g) può procedere all'assunzione di mutui per la copertura di debiti fuori bilancio riferiti a spese di investimento in deroga ai limiti di cui all'articolo 204, comma 1, previsti dalla legislazione vigente, nonché accedere al Fondo di rotazione per assicurare la stabilità finanziaria degli enti locali di cui all'articolo 243-ter, a condizione che si sia avvalso della facoltà di deliberare le aliquote o tariffe nella misura massima prevista dalla lettera a), che abbia previsto l'impegno ad alienare i beni patrimoniali disponibili non indispensabili per i fini istituzionali dell'ente e che abbia provveduto alla rideterminazione della dotazione organica ai sensi dell'articolo 259, comma 6, fermo restando che la stessa non può essere variata in aumento per la durata del piano di riequilibrio;

RITENUTO pertanto necessario individuare le fonti di finanziamento destinate a finanziare il Piano di riequilibrio finanziario;

VISTO il piano di fattibilità per l'istituzione di zone di parcheggio a pagamento (strisce blu) sul territorio comunale, che comporterà maggiori entrate per l'Ente nella misura di euro 70.000,00 annue, come attestato dal Responsabile del settore Vigilanza, prot n° 9095 del 22/06/2023;

ACQUISITA agli atti la relazione del Responsabile del Servizio Demanio e Portualità che è parte integrante della presente, dove vengono previste le possibili nuove entrate relative al settore demanio come di seguito elencate:

- € 250.000 servizi di utenza Molo Musco;
- € 1.471.200,00 Campi Boe;
- € 500.000,00 attività commerciali sul demanio, servizi accessori, colonnine;
- € 1.564.500,00 specchi acquei;
- € 2.503.200,00 Pontili/Punti d'Ormeggio

Precisato che relativamente alla predetta previsione di € 6.288.900,00, in sede di redazione del piano di riequilibrio sarà inserita una somma altamente prudenziale per quanto concerne le entrate certificate dall'ufficio demanio, in modo che sia assolutamente certo l'effettivo introito anche alla luce delle incertezze della normativa di riferimento;

DATO ATTO che a seguito della Delibera GC n° 39 del 24/02/2023 di aumento di 1 € della tassa di sbarco per ogni passeggero non residente nel periodo estivo, è probabile un aumento di questo contributo, parametrato alle presenze dello scorso anno, di circa euro 100.000,00 annui;

RILEVATO che, attivando il progetto Barca a Barca relativo alla raccolta e smaltimento dei rifiuti dalle imbarcazioni nel territorio isolano, servizio complementare ma disgiunto con il servizio di raccolta NU, il Responsabile del Settore Ambiente ha previsto maggiori entrate annue per l'Ente di euro 330.000,00 acquisita agli atti d'ufficio con p.e.c del 26/06/2023;

EVIDENZIATO ulteriormente che il Responsabile del Settore Urbanistica dell'Ente ha presentato due Perizie di Stima per eventuali cessione di cespiti immobiliari del Comune di Ponza:

- ❖ Edificio comunale denominato "Faro della Guardia" € 2.462.240,00 prot ° 8974 del 21/06/2023;
- ❖ Edificio comunale denominato "Archivio Comunale" € 2.178.300,00 prot° 8976 del 21/06/2023;

Ritenuto formulare atto di indirizzo al responsabile dell'area finanziaria per il recepimento e l'inserimento dei citati importi nel redigendo Piano di riequilibrio finanziario;

Acquisito agli atti il parere favorevole del responsabile del servizio finanziario;

Visto il d.Lgs. n. 267/2000;

Visto il d.Lgs. n. 118/2011;

Visto lo Statuto Comunale;

Visto il vigente Regolamento comunale di contabilità;

Con votazione unanime resa secondo forma di legge

DELIBERA

Che le premesse formano parte integrante e sostanziale del presente provvedimento

1. **Di prendere** atto dei progetti e piani di fattibilità redatti dai Responsabili di servizio in narrativa meglio descritti e da intendersi nel presente capo interamente richiamati e trascritti;
2. **Per l'effetto** di formulare il seguente atto di indirizzo al responsabile dell'area finanziaria:
 - Di recepire e inserire dette proposte nel redigendo Piano di Riequilibrio Pluriennale;
3. **Di trasmettere** la presente alla soc. Else Servizi S.r.l.;
4. **Di dichiarare** il presente provvedimento immediatamente eseguibile, ai sensi dell'articolo 134, comma 4, del d.Lgs. n. 267/2000.

Prot. 9347
del 26/06/2023



COMUNE DI PONZA

PROVINCIA DI LATINA
04027 - PIAZZA C. PISACANE TEL 0771/80108
UFFICIO DEMANIO MARITTIMO E PORTI

RELAZIONE SERVIZIO DEMANIO MARITTIMO/PORTI

- PREVISIONE GESTIONALE

L'Amministrazione Comunale di Ponza intende finalmente porre ordine, riqualificare e valorizzare attrezzature e servizi non solo nell'area del porto ma anche nel resto dell'Isola. Infatti, i servizi e le infrastrutture rappresentano una risorsa per lo sviluppo economico complessivo e vanno a migliorare la qualità degli insediamenti sparsi nelle diverse località dell'Isola: Le Forna, Cala Cecata, Cala Fontana, Cala Feola, Santa Maria, Giancos, Frontone, Porto di Ponza.

L'attuale situazione socioeconomica dell'Isola impone una controllata strategia di sviluppo che regoli i flussi turistici e che adegui le infrastrutture ed i servizi alle esigenze specifiche delle varie attività.

Il raggiungimento dei diversi obiettivi, da applicare sono i seguenti:

- a) riqualificare aree che presentano situazioni di pericolo a causa del dissesto idrologico, di frane e di rischi d'incendi;
- b) migliorare le condizioni di sicurezza del diporto nautico;
- c) dotare l'Isola di strutture di accoglienza adeguate alle capacità attrattive di un magnete turistico d'importanza nazionale e internazionale quali: servizi di informazione, museo virtuale, luoghi per lo spettacolo e l'intrattenimento, collegamenti veloci;
- d) creare attività che consentano, attraverso lo sviluppo della cantieristica, di incrementare il diporto nautico;
- e) organizzare la ricettività turistica in modo da renderla concorrenziale con i livelli di altri importanti centri turistici;
- f) prendere iniziative utili ad assumere una strategia turistica più prolungata nel tempo, offrendo alternative al turismo balneare, con forme di turismo culturale e naturalistico – escursionistico.
- g) offrire opportunità di occupazione e lavoro stabile per numerosi ponzesi, non soltanto nei mesi estivi.

Si calcola che il numero di persone occupabili in nuove iniziative legate ai servizi della portualità possano raggiungere diverse centinaia di unità, nel caso siano sistemati anche altri approdi turistici e la cantieristica, e che siano adeguate le attività turistiche ricettive.

Tra le varie ipotesi risolutive di utilizzazione di questa parte dell'Isola, la riqualificazione del porto e degli annessi servizi sarebbe di grande importanza.

PREMESSA

Nella relazione illustrativa allegata al PRG si li legge:

“il porto costituisce per Ponza lo strumento vitale prioritario per lo svolgimento di ogni tipo di attività, condizionamento quindi ogni reale possibilità di sviluppo dell’economia locale.

Il porto ha una funzione territoriale notevole data la posizione geografica dell’Isola, punto di riferimento delle rotte del medio Tirreno.

Il collegamento postale viene assicurato solamente con Formia e Ventotene mentre si interrompono le comunicazioni con Anzio e Terracina durante gran parte dell’anno.

Il C.I.P.E., nella seduta del 4/08/1972, ha incluso il porto di Ponza nel progetto speciale per una rete di “porti turistici” nel Tirreno, già ammessi a finanziamento.

La strutturazione del porto e delle sue attrezzature di sostegno sia all’attività peschereccia che al turismo nautico, è l’elemento catalizzatore di ogni intervento sul territorio.

La soluzione dei problemi dello sviluppo del porto, che tra l’altro, nella sua struttura attuale, non è in grado di assolvere alle funzioni di “rifugio” durante le mareggiate, deve essere considerata tra gli interventi a carattere di urgenza e comunque deve seguire a breve termine gli strumenti urbanistici per non invalidarne le previsioni.

Il problema del porto dovrà essere affrontato anche in relazione al suo entroterra che ne è parte integrante e necessaria alla sua funzionalità lasciando ampi spazi di riserva e di servizio per le attività ad esso direttamente od indirettamente connesse”.

Il Piano Regolatore di Ponza prevede all’art. 24 delle NTA del PRG di Ponza “zona a servizi portuali” che venga predisposto un piano particolareggiato.

Questo piano particolareggiato deve comprendere tutte le aree indicate nel PRG ove sono stati riportati i frazionamenti catastali, ma essendo le planimetrie catastali aggiornate è stato necessario il rilevamento di tutte le aree che risultano di proprietà pubblica, di quelle di proprietà privata e di quelle pubbliche date in concessione ai privati, nonché delle aree per cui è stata presentata una richiesta di occupazione del suolo pubblico. Come è noto, la superficie destinata a servizi portuali è prevalentemente demaniale, soltanto alcune aree sono state date in concessione dal Demanio Statale.

Di recente la legislazione ha modificato le competenze, di conseguenza, il Demanio dello Stato è stato trasferito alle Regioni, a loro volta le Regioni hanno delegato alcune competenze ai Comuni.

In particolare, la Legge Regionale n. 14/1999 e il combinato disposto degli artt. 5 e 52 della legge Regionale n. 13/07, hanno delegato i Comuni a rilasciare le concessioni demaniali marittime per la concessione dei punti d’ormeggio e inoltre le concessioni nelle aree demaniali marittime per finalità turistiche e ricreative tra cui rientrano i punti di ormeggio hanno durata di 6 anni e alla scadenza si rinnovano automaticamente fino al 31.12.2023.

Il Comune, pertanto, deve ormai dotarsi di un catasto delle aree date in concessione a seguito di domande presentate da vari soggetti interessati.

Il piano del porto ha trovato un assetto che in venti anni si è consolidato nel tempo, quale spontanea risposta alle iniziative che i vari soggetti interessati hanno preso al fine di assolvere alle varie necessità e di esercitare le attività di servizio e commerciali.

Tra le varie attività commerciali e terziarie risultano essere presenti le seguenti tipologie:

- a) esercizi commerciali per genere di largo e generale consumo
- b) esercizi pubblici di somministrazione di alimenti e bevande, bar, ristoranti
- c) attività di noleggio e locazione, trasporto marittimo;

Il porto è strategico e ha grande importanza per il funzionamento dei trasporti e per la logistica. La movimentazione di merci e persone avviene da e verso l'Isola, da e verso l'arcipelago, da e verso la terra ferma.

È necessario, pertanto, riservare gli spazi necessari a queste esigenze funzionali.

PONTILI GALLEGGIANTI

In tale occasione è stato accertato che alcune di queste strutture galleggianti si configurano con punti di ormeggio, quindi come struttura peraltro strutturale che si differenzia da altri tipi di strutture considerevoli.

A tale proposito, Lo scrivente, Responsabile dell'Ufficio Demanio Marittimo/Porti, ha fornito un elenco di queste situazioni che vedono:

- gli specchi d'acqua all'interno del porto assegnato a vari soggetti:
 - noleggiatori di barche, cooperative, ormeggiatori;
 - al momento attuale esistono nel porto diversi punti di ormeggio che hanno diversi titolari di concessioni demaniali marittime;

Nato dal disegno settecentesco dei progettisti Capri e Winspeare, il porto di Ponza è delimitato a Nord dal molo Musco riparato da una scogliera, che corre parallelamente ad esso; la banchina Tenente di Fazio si trova nella parte Sud del porto: può ospitare solo piccole imbarcazioni a causa del limitato pescaggio.

La banchina nuova corre anche essa lungo la parte meridionale del porto ed ha fondali intorno ai 6mt.

Un dente di attracco per navi di linea si trova tra le due banchine sopraccitate.

Nella stagione estiva vengono posizionati alcuni pontili galleggianti destinate alle imbarcazioni da diporto. L'ormeggio in rada non è più possibile (zona portuale interdetta all'ancoraggio dal 1° aprile al 30 settembre di ogni anno) dalla linea immaginaria congiungente fanale rosso testata scogliera avamposto con il fanale verde posto sullo Scoglio Ravia, tenendo presente che in detta zona rimangono comunque operativi gli specchi acquei assegnati ai gestori dei pontili galleggianti per consentire, nel restante specchio acqueo, l'evoluzione dei traghetti di linea.

Il numero di posti barca che il porto ospita è di 400, per una lunghezza massima di 35 metri di imbarcazione.

I venti ai quali il porto è soggetto sono quelli che soffiano da: ovest, nord-ovest ed est.

Il porto dispone di seguenti servizi ed attrezzature:

distributore di carburante in banchina (h.08/19) – prese acqua ed energia elettrica – illuminazione banchine – scivolo – scalo d'alaggio – gru mobile – rimessaggio all'aperto/coperto – riparazione motori – riparazioni elettriche – riparazioni scafi in legno e vtr – ormeggiatori – sommozzatori – servizio meteo rifornimento alimentare – rivendita ghiaccio c/o pescherie;

PROSPETTIVE FUTURE

Il disegno di legge sulla concorrenza prima, nonché la successiva legge sono stati frutti del lavoro svolto dal legislatore che, messo alle strette dall'adunanza plenaria, ha tentato di disegnare una disciplina unitaria per l'assegnazione delle concessioni in esame tramite il meccanismo delle procedure di selezione ad evidenza

pubblica. L'attuale governo non ha assunto, allo stato attuale, alcuna posizione chiara in merito alla riforma, né tantomeno ha espressamente rivendicato la volontà di non darle attuazione. Nei fatti, si è limitato ad "allungare" e, dunque, "prorogare" i termini allo stesso concessi dalla L. 118/2022 per dare piena attuazione alla riforma.

In un simile contesto, tuttavia, numerose sono le pronunce del giudice amministrativo che confermano come il principio di concorrenzialità comporta, quale ovvia conseguenza, che le concessioni "balneari", avendo ad oggetto "beni economicamente contendibili", devono essere affidate mediante procedura di gara.

La procedimentalizzazione degli affidamenti allarma gli operatori economici, chiamati a districarsi con la complessità delle norme che presidiano le procedure concorsuali di evidenza pubblica, sulla falsa riga di quanto avviene, oggi, per le gare di appalto di lavori, servizi e forniture così come disciplinate dal d.lgs. 50/2016 (e dal futuro codice dei contratti pubblici, di prossima adozione).

Si tratta di una nuova modalità di "fare impresa", dovendo gli operatori economici necessariamente acquisire, anche attraverso professionisti del settore, le necessarie competenze e conoscenze tipiche delle procedure di gara (impugnazione di provvedimenti illegittimi, interpretazione delle clausole, termini per impugnative, predisposizione della documentazione amministrativa, redazione dell'offerta tecnica, gestione delle clausole sociali, redazione di istanze di accesso agli atti ai sensi della L. 241/1990, etc.).

Si parla, peraltro, sempre più spesso di utilizzare forme alternative alla procedura di gara: *società mista, società in house, PPP (il c.d. partenariato pubblico privato), accordi di programma, project financing. Si tratta di forme di tutela del mercato e della concorrenzialità che ben potrebbero trovare spazio quali modalità alternative alle procedure di affidamento classiche e che possono garantire analogamente a queste il rispetto del diritto dell'Unione Europea e i principi della direttiva Bolkestein.*

In altri casi, potrebbe considerarsi ancora valida la possibilità di sfruttare il meccanismo di cui all'art. 37 cod. nav. - dando prevalenza al concessionario che risponda a un più rilevante interesse pubblico e utilizzi strutture non fisse e completamente amovibili - posto che la norma risulta tuttora vigente nel nostro ordinamento e che potrebbe trovare spazio, in particolare, per tutte le concessioni turistico-ricreative, anche diverse da quelle balneari;

Per quanto riguarda il quadro generale di riordino del demanio, riteniamo che il legislatore debba da subito disporre e provvedere a:

1. Eseguire da subito la mappatura del demanio da parte dello stato senza attendere la sentenza della Corte di Giustizia Europea del 20 Aprile 2024. In sintesi la normativa Europea prevede nel caso ci siano ancora aree demaniali libere per nuove concessioni, allora si va a gara solo con le nuove e le esistenti trovano un altro istituto giuridico per l'affidamento; nel caso il bene demaniale risulti scarso allora, per direttiva bisogna andare a gara su tutte. Considerato che l'Italia ha 8000 km di costa, risulta difficile pensare che non ci siano aree libere da destinare a nuove concessioni.
2. I comuni sono i soggetti preposti a predisporre le procedure di gara e il successivo affidamento delle concessioni. Ad oggi lo Stato non ha emanato le linee guida e non ha approvato i regolamenti previsti dal DL concorrenza di Draghi e non sono quindi in grado di assolvere al loro compito visto che le norme e gli indirizzi sono materia statale. Il DL Draghi prevede le scadenze concessioni al

31/12/23 e nel caso i comuni, per “ragioni oggettive “non possano entro tale data predisporre le gare, con semplice atto anche di Giunta, possono lasciare valide le concessioni fino al 31/12/2024 e tale disposizione è richiamata nella sentenza del Consiglio di Stato in assemblea plenaria. Gli enti locali, quindi, possono attuare un tanto ma le dirigenze non firmano atti per la paura di responsabilità considerato che oramai, in questa materia vige il caos più totale. Per fare che ciò avvenga si richiede non un atto legislativo ma una semplice circolare esplicativa.

3. Le future ed imminenti norme di riordino della materia dovranno contenere lo sblocco e la continuità degli investimenti su proposta dell’impresa turistica per rendere realizzabili i piani di investimento su beni in concessione, fermi ormai da troppi anni. La legge regionale 20/2006 garantisce un minimo, prevedendo che la quota parte dei beni non ammortizzati sia riconosciuta al concessionario uscente. Lo Stato dovrà sancire la continuità degli investimenti definendo tale principio anche nelle norme del codice della navigazione in quanto ad oggi, i beni al termine della concessione passano gratuitamente allo Stato. I concorrenti delle gare dovranno riconoscere all’attuale concessionario il valore dell’azienda, tutti i progetti di investimento che risultano bancabili fino alla fine della concessione in maniera tale che il concessionario può investire fino all’ultimo in quanto gli istituti di credito possono finanziare anche se restano pochi anni o mesi alla fine della concessione in quanto, il concessionario risulta solvibile per il valore dell’azienda che riceverà nel caso non risultasse aggiudicatario della procedura di gara.

PROPOSTE E POSSIBILI SOLUZIONI

Alla luce di quanto fin qui esposto, vi sono possibili soluzioni che in sintesi vengono di seguito illustrate:

Partenariato pubblico-privato. Nell’ottica di presentarsi ad una procedura di evidenza pubblica si ritiene di approfondire l’opportunità di un partenariato pubblico privato che permetterebbe una maggiore competitività, professionalità nei requisiti, maggiore capacità di investimento e anche la possibilità di partecipare ad altre gare di assegnazione; Creazione di una società in House e/o Consorzio. Questa soluzione metterebbe in sicurezza le concessioni demaniali marittime.

EVOLUZIONE PREVEDIBILE DELLA GESTIONE

Dalla tabella allegata si evince una proiezione futura degli introiti con la gestione totalitaria dell’Ente degli spazi demaniali e i servizi annessi;

Gli obiettivi sono mirati alla gestione del porto di Ponza, della Baia di Cala Feola e delle altre zone demaniali dell’Isola con finalità turistica ricreativa.

Nella fattispecie come riportato nel grafico che segue:

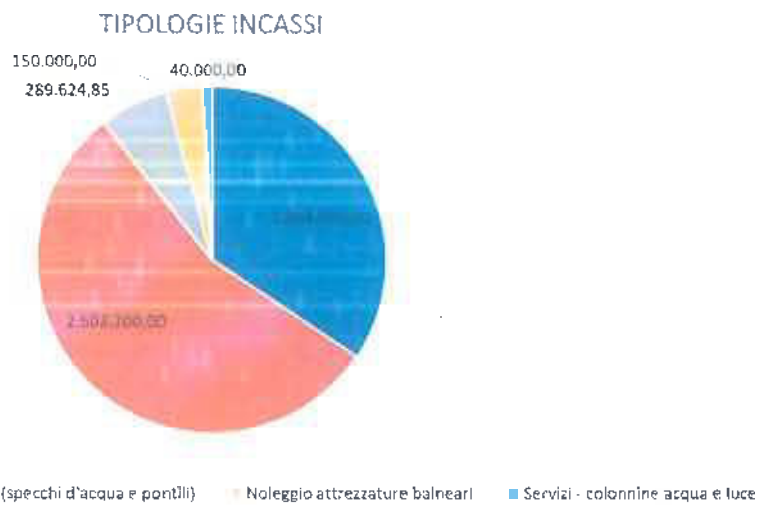

ENTRATE CORRENTI – DELLE CONCESSIONI DEMANIALI

Analizzando le entrate dei canoni concessori, si evidenzia che stiamo riscuotendo canoni di occupazione demaniale.

Le entrate da canoni concessori, sia per l'attività di verifica e controllo da parte dell'ufficio sulle aree demaniali occupate sia per la modifica delle tariffe, che si sono stabilizzate nel tempo.

Le differenze che si possono evidenziare sia nei dati di bilancio che nei grafici sono dovute essenzialmente alla riscossione dei canoni, attività istruttoria, gestione degli spazi demaniali con pagamento TARI, e offerte economiche dei bandi di gara ad oggi espletati.

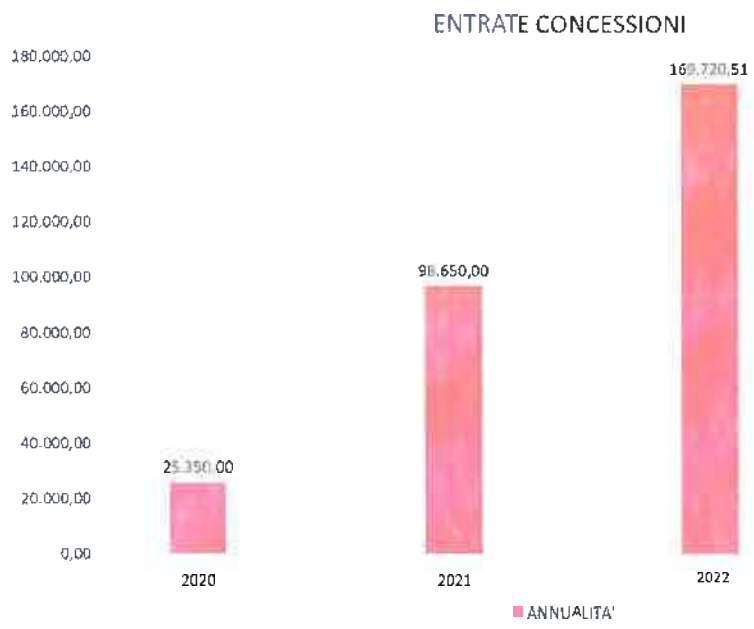

Per il finanziamento delle spese di gestione, non sono più assegnati contributi dalla Regione Lazio.

PROSPETTO FUTURO

Con la realizzazione dei seguenti interventi:

- Servizi di utenze molo Musco, **introito preventivato di Euro 250.000,00** per la sola stagione estiva;
- Campi Boe (Palmarola: RADICA e CALA DEL PORTO; Ponza: PARATA, CHIAIA DI LUNA, CALA FEOLA, CALA GAETANO, CALA SCHIAVONE, CALA DEL CORE, CALA FRONTONE) per ormeggio imbarcazioni/natanti, **introito preventivato di Euro 1.471.200,00;**
- Banchina Di Fazio (spazi in concessione attività commerciali) di servizi accessori al settore nautico (colonnine per acqua e luce), gestione per lo smaltimento acque reflue e nere e olii esausti di barche ormeggiate, **introito preventivato di Euro 500.000,00;**
- Specchi acqueo, **introito preventivato di Euro 1.564.500,00;**
- Pontili/punti d'ormeggio, **introito preventivato di Euro 2.503.200,00;**

L'introito calcolato fa riferimento ad una stima media ed indicativa per il periodo stagionale (60 giorni circa). La stima dei valori è stata calcolata su una base di tariffe medie e giornaliere adottate da altri Comuni costieri.

L'evoluzione degli incassi, rappresentata dai grafici allegati, illustrando le condizioni future del Porto di Ponza e delle aree demaniali di tutta l'Isola con una finalità turistica ricreativa sono da ritenersi da Linee Guida per un periodo stagionale (60 giorni), qualora il Comune prenderà in gestione gli spazi demaniali, sia a terra che a mare.

Prospetto futuro

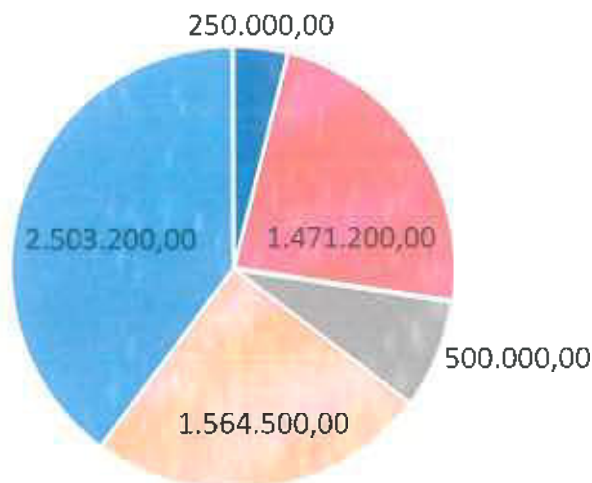

- Servizi di utenze Molo Musco
- Campi Boe
- Tratto demaniale Banchina Di Fazio
- Specchi acqueo
- Pontili

Per comprendere le ragioni di tale variazione si può analizzare in dettaglio l'evoluzione degli incassi delle specifiche tipologie delle concessioni durante lo stesso triennio.

CONSIDERAZIONI FINALI

Sulla scorta di quanto precedentemente esposto, fermo restando la distinzione dei due profili già menzionati: porto come bene demaniale e porto come azienda; si specifica che il porto definito come bene demaniale rappresenta un elemento essenziale per tutte le attività volte alla prestazione di servizi pubblici.

È stato sottolineato inoltre che gli incassi prospettati in linea futura sono stati elaborati su una base di incassi già percepiti dall'Ufficio Demanio Marittimo e Porti in applicazione dei canoni demaniali marittimi delle attività istruttorie della TARI

Le future tipologie di incassi, meglio descritte nel grafico a torta che precede, sono calcolate su un'applicazione minima tariffaria preventivate al netto delle spese di gestione, nel caso di specchi acquei in concessione, punti di ormeggio e applicazione della TARI, del 50% dell'incasso futuro.

Nell'ottica di questo scenario futuro, il conto patrimoniale dell'Amministrazione Pubblica si ridurrà notevolmente a vantaggio dei cittadini, con una riduzione delle tasse di oltre il 30%.

L'importanza della gestione delle concessioni demaniali marittime, non risponde solamente ad un obbligo formale di adesione al dettato comunitario, ma piuttosto nel determinare le criticità che gravano sull'Amministrazione Comunale e sul concessionario, con una conseguente valorizzazione del bene demaniale.

Il Responsabile del Servizio
Demanio Marittimo/Porti
Dott. Mario Pietroniro





COPIA

**COMUNE DI PONZA
PROVINCIA DI LATINA**

VERBALE DI DELIBERAZIONE DELLA GIUNTA COMUNALE

N. 39

Oggetto: Contributo di Sbarco – Approvazione tariffe anno 2023

Del 24.02.2023

L'anno Duemila ventitré il giorno ventiquattro del mese di febbraio alle ore 17.45 nella Casa Comunale convocata dal Sindaco in modalità mista, si è riunita la Giunta Comunale, con l'intervento dei Signori:

	<i>PRESENTI</i>	<i>ASSENTI</i>
FRANCESCO AMBROSINO <i>Sindaco</i>	X	
GIUSEPPE FEOLA <i>Assessore e Vice-Sindaco</i>	X	
MARIA CLAUDIA SANDOLO <i>Assessore</i>	X	
GIUSEPPE MAZZELLA <i>Assessore</i>	X	
GIUSEPPINA AVERSANO <i>Assessore</i>	X	
TOTALE	5	0

Partecipa in modalità da remoto il Segretario Comunale Dott. Raffaele Allocca che cura la verbalizzazione della seduta.

Riconosciuto il legale numero degli intervenuti, il Sindaco assume la presidenza, e illustra il punto in discussione.

LA GIUNTA COMUNALE

PREMESSO che la Legge 28 dicembre 2015 n. 221, finalizzata a promuovere misure di green economy e a contenere l'uso eccessivo di risorse naturali, ha introdotto, nell'art. 33, il nuovo «contributo di sbarco nelle isole minori a sostegno degli interventi di raccolta e di smaltimento dei rifiuti»;

PRESO ATTO che il contributo di sbarco è una versione riveduta e corretta dell'imposta di sbarco prevista dal comma 3 bis dell'articolo 4 del D.lgs 23/2011, disposizione che viene integralmente sostituita dal citato articolo 33;

CONSIDERATO che il Comune di Ponza in quanto comune di un' isola minore ha istituito con deliberazione del Consiglio Comunale n. 7 del 13.03.2017, adottato ai sensi dell'articolo 52 del decreto legislativo 15 dicembre 1997, n. 446, e successive modificazioni, il contributo di sbarco ed il relativo regolamento stabilendo, nell'occasione, l'applicazione del citato contributo fino ad un massimo di € 2,50, con la possibilità di prevedere un aumento fino ad un massimo di € 5,00 in determinati periodi dell'anno. Tale contributo si applica a tutti passeggeri che sbarcano sul territorio dell'isola di Ponza, utilizzando vettori che forniscono collegamenti di linea o vettori aeronavali che svolgono servizio di trasporto di persone a fini commerciali, abilitati e autorizzati ad effettuare collegamenti verso l'Isola;

VISTO l'art. 3 del citato regolamento rubricato "*riscossione del contributo*" laddove stabilisce: "*.... Sarà possibile prevedere un aumento del contributo fino ad un massimo di € 5,00 (cinque) in relazione a determinati periodi di tempo con delibera di Giunta che ne fisserà il quantum, eventuali ulteriori riduzioni ed esenzioni ed il relativo periodo di applicazione....*"

RITENUTO necessario garantire e migliorare la gestione dei servizi erogati dall'Ente nonché perseguire l'interesse generale finalizzato a valorizzare il patrimonio storico e ambientale del territorio isolano, implementando il gettito tributario proveniente dal suddetto contributo;

RAVVISATA a tal fine l'opportunità di adeguare la vigente tariffa fissata con deliberazione di Giunta n. 9 del 13/01/2022 stabilendo per l'anno 2023 le tariffe del contributo di sbarco sull'isola di Ponza nella seguente misura:

- € 2,50 dalla data di esecutività della presente deliberazione fino al 31 maggio 2023;
- € 5,00 dal 1 giugno al 30 settembre 2023
- € 2,50 dal 1 ottobre al 31 dicembre 2023

RITENUTO altresì opportuno favorire politiche turistiche di "scambio" tra le Isole dell'Arcipelago Pontino e potenziarne il relativo mercato turistico stabilendo, ai sensi dell'art. 3 del vigente regolamento comunale, una tariffa ridotta di € 1,50 per i passeggeri che dall'Isola di Ventotene transitano verso l'Isola di Ponza in via sperimentale per l'anno 2023 e limitatamente a tali categorie di soggetti;

VISTO il Testo unico delle leggi sull'ordinamento degli enti locali approvato con il D.Lgs 18.08.2000 n. 267;

ACQUISITI i pareri di regolarità tecnica e contabile ai sensi dell'art. 49 del D.lgs 267/2000;

VISTO lo Statuto comunale;

RICHIAMATO il vigente regolamento comunale in materia;

Visto lo schema di deliberazione che precede ai sensi dell'art. 49 del D.Lgs.18.8.2000, n. 267, si attesta di avere espresso sulla proposta di deliberazione:

-per la regolarità tecnica: **Parere favorevole.**

IL RESPONSABILE DEL SERVIZIO
f.to Dott. Raffaele Allocca



-per la regolarità contabile: **Parere favorevole**

IL RESPONSABILE DEL SERVIZIO
f.to Dott. Raffaele Allocca



Del che si è redatto il presente verbale, approvato e sottoscritto:

Il Presidente	Il Segretario Comunale
f.to Francesco Ambrosino	f.to Dott. Raffaele Allocca



Il sottoscritto Segretario Comunale Dott. Raffaele Allocca, visti gli atti d'ufficio,

ATTESTA

che la presente deliberazione:

è stata affissa all'albo pretorio, per rimanervi per quindici giorni consecutivi, con il N. 39 a partire dal 06/03/2023, ai sensi dell'art. 124 della legge 18 agosto 267

che la presente deliberazione è:

- Dichiarata immediatamente eseguibile a norma dell'art. 134, 4° comma del D.Lgs n. 267/2000
- Esecutiva a norma dell'art. 134, 3° comma del D.Lgs. n. 267/2000

Dalla residenza comunale, lì

SI ATTESTA CHE LA PRESENTE COPIA E' CONFORME ALL'ORIGINALE.

Il Segretario Comunale
Dott. Raffaele Allocca





COMUNE DI PONZA

Provincia di Latina

Piazza Carlo Pisacane, 4 – 04027 Ponza (LT) – Tel.: (0771) 80108 – Fax: (0771) 820573

Pec: ufficiolavoripubbliciponza@pec.it

PROGETTO BARCA BARCA

Raccolta e smaltimento RSU dalle imbarcazioni ormeggiate nel porto di Ponza

FATTIBILITA' ECONOMICA E SOSTENIBILITA' DEL PROGETTO Il Comune di Ponza, intende dotarsi di un servizio a tutela del territorio e salvaguardia dell'ambiente, con l'obiettivo di effettuare la raccolta barca a barca dei rifiuti solidi urbani (RSU) prodotti dalle imbarcazioni da diporto e la raccolta dei rifiuti solidi galleggianti- L'iniziativa impiegherà nel periodo estivo (Maggio – Settembre) numero 8 addetti impiegati su 2 turni (08.00 – 14.00 e 14.00 – 20.00) al fine di poter espletare il servizio proposto per l'intero arco della giornata raggiungendo, nei periodi di maggior afflusso turistico, mediamente circa 800 imbarcazioni giorno. I rifiuti prodotti dalle imbarcazioni da diporto verranno smistati dal personale in servizio sopra menzionato in maniera differenziata in modo da poter consentire il loro totale recupero. Detti rifiuti, una volta giunti al porto, verranno presi in carico dal gestore del Servizio in parola, il quale dovrà conferirli in apposite piattaforme di recupero con a corredo tutta la documentazione prevista. Al fine di rendere economicamente sostenibile il progetto, le imbarcazioni da diporto che prenoteranno via APP il servizio di che trattasi, dovranno sostenere un costo che varierà in base alla lunghezza dell'imbarcazione così come di seguito riportato:

Imbarcazioni	Costo del Servizio	Media Imbarcazioni giornalmente servite	Ricavi
Da 0 a 10 metri lineari	Euro 5	100	Euro 500,00
Da 10 a 18 metri lineari	Euro 10	300	Euro 3.000,00
Superiore ai 18 metri lineari	Euro 20	100	Euro 2.000,00

Dalla Tabella si evince che il ricavo giornaliero, nel periodo di maggior afflusso turistico (luglio – Agosto) ammonta ad € 5.500,00 giorno.

Considerando il periodo in cui il servizio sarà attivo (Maggio – Settembre) si prevedono entrate pari ad € 330.000,00 annue, come da tabella riepilogativa sotto riportata.

GIUGNO				
Imbarcazioni	Costo del Servizio	Imbarcazioni giornalmente servite	Ricavi	Ricavi
Da 0 a 10 metri lineari	€ 5,00	50	€ 250,00	€ 5.000,00
Da 10 a 18 metri lineari	€ 10,00	150	€ 1.500,00	€ 30.000,00
Superiore ai 18 metri lineari	€ 20,00	50	€ 1.000,00	€ 20.000,00
			RICAVI TOTALI	€ 55.000,00

LUGLIO - AGOSTO				
Imbarcazioni	Costo del Servizio	Imbarcazioni giornalmente servite	Ricavi	Ricavi
Da 0 a 10 metri lineari	€ 5,00	80	€ 400,00	€ 20.000,00
Da 10 a 18 metri lineari	€ 10,00	240	€ 2.400,00	€ 120.000,00
Superiore ai 18 metri lineari	€ 20,00	80	€ 1.600,00	€ 80.000,00
			RICAVI TOTALI	€ 220.000,00

SETTEMBRE				
Imbarcazioni	Costo del Servizio	Imbarcazioni giornalmente servite	Ricavi	Ricavi
Da 0 a 10 metri lineari	€ 5,00	50	€ 250,00	€ 5.000,00
Da 10 a 18 metri lineari	€ 10,00	150	€ 1.500,00	€ 30.000,00
Superiore ai 18 metri lineari	€ 20,00	50	€ 1.000,00	€ 20.000,00
			RICAVI TOTALI	€ 55.000,00

Riferimenti Normativi.

Con l'emanazione del D.Lgs n° 182/2003 è stata data attuazione alla Direttiva CE n. 200/59 relativa agli impianti portuali di raccolta per i rifiuti prodotti dalle navi e i residui del carico, scopo delle disposizioni in esso contenute è quello di ridurre gli scarichi in mare dei rifiuti e dei residui del carico delle navi che utilizzano i porti esistenti in tutto il territorio italiano e di migliorare i servizi e il relativo

utilizzo degli impianti portuali di raccolta dei rifiuti. Questa esigenza è emersa dalla constatazione che gli operatori marittimi, nell'ambito della loro attività, producono quotidianamente diversi tipi di rifiuti e fanno uso di materiali potenzialmente pericolosi (olio, filtri, batterie). Al fine di garantire una adeguata tutela del mare è necessario che ogni porto sia dotato di servizi idonei alla raccolta e allo stoccaggio dei rifiuti incentivando anche la raccolta differenziata, infatti il decreto in questione prevede all'art. 5 la necessaria elaborazione di un Piano di raccolta e gestione dei rifiuti da redigere secondo le prescrizioni contenute nell'Allegato I del decreto. • Legge n. 39 del 1° marzo 2002 che conferisce delega al Governo per il recepimento e per l'attuazione della direttiva CE n. 2000/59 relativa agli "Impianti portuali di raccolta per i rifiuti prodotti dalle navi ed i residui del carico". • D.Lgs n.182/2003 Attuazione della direttiva 2000/59/CE sui rifiuti prodotti dalle navi • Legge n.47 del 27 febbraio 2004 che differisce l'entrata in vigore dell'art. 2 comma 2 del D.lgs 182/2003 • D.Lgs 152/2006 e successive modifiche • Circolare del Ministero dell'ambiente e tutela del territorio 9 marzo 2004 n.1825 4 • Direttiva del Ministero dell'ambiente e della tutela del territorio 29 luglio 2005 L.R. n. 83 del 28.04.2000 "Testo unico in materia di gestione dei rifiuti contenente l'approvazione del Piano Regionale di Gestione dei rifiuti L.R. n.127 del 12 novembre 1997 "Delega ai comuni sede di porto o di approdo dei servizi ed attività relativi all'ordinaria manutenzione delle aree portuali" Definizioni Porto: luogo o area geografica cui sono state apportate delle migliorie e aggiunte attrezzature tali da consentire l'attracco di navi, pescherecci, imbarcazioni da diporto Impianto portuale di raccolta: qualsiasi struttura fissa, galleggiante o mobile all'interno del porto dove, prima dell'avvio al recupero o allo smaltimento, possono essere conferiti i rifiuti prodotti dalle navi ed i residui del carico; Imbarcazione da diporto: unità di qualunque tipo a prescindere dal mezzo di propulsione, che viene usata con finalità sportive o ricreative. Rifiuto: qualsiasi sostanza o oggetto che rientra nelle categorie riportate nell'allegato A del D.Lgs 152/2006 e del D.Lgs 182/2003 e di cui il comandante della nave, di disfi o abbia l'obbligo di disfarsi ai sensi dell'art. 7 del D.Lgs 182/2003 Rifiuti prodotti dalle navi: i rifiuti, comprese le acque reflue e i residui diversi dai residui del carico, ivi comprese le acque di sentina, prodotti a bordo di una nave. Gestione: raccolta, trasporto, recupero, o smaltimento dei rifiuti, compreso il controllo di queste operazioni Raccolta: l'operazione di prelievo, di cernita e di raggruppamento dei rifiuti per il loro trasporto Deposito temporaneo: il raggruppamento dei rifiuti effettuato, prima della raccolta, nel luogo in cui gli stessi sono prodotti. Messa in riserva: attività di recupero consistenti nelle operazioni di messa in riserva di materiali di cui al punto R13 dell'allegato C alla parte quarta del D.Lgs 152/2006; Stoccaggio: le attività di smaltimento consistenti nelle operazioni di deposito preliminare di rifiuti di cui al punto D15 dell'allegato B alla parte quarta del presente; Smaltimento: le operazioni previste nell'allegato B alla parte quarta del D.Lgs 152/2006;

Produttore: la persona la cui attività ha prodotto rifiuti e la persona che ha effettuato operazioni di pretrattamento
Detentore: il produttore di rifiuti o la persona fisica o giuridica che li detiene.

Responsabile del Servizio LL.PP.

Dott. Pasquale Sarao



COMUNE DI PONZA
Protocollo Partenza No 2437 del 03-07-2023
Doc. Principale - Piaspa 7 - Copia Del Documento Digitalmente

PERIZIA TECNICO-ESTIMATIVA

Il sottoscritto arch. Donatello Cardarelli nella sua qualità di Responsabile e Dirigente del Settore Pianificazione e Territorio, Servizio Urbanistica , espone quanto segue.

Scopo della presente perizia è quello di stimare il giusto valore di mercato dell'unità immobiliare denominata "Archivio Storico"

Ubicazione

Il bene oggetto di valutazione è sito nel Comune di Ponza, via Roma, ed censito presso la l' Agenzia delle Entrate di Latina, Sezione Territorio, al foglio 20 p.lla 99, graffata con p.lla 384, categoria "B3" (riformatori e prigionieri).



Foto aerea "Archivio Storico"



Ogni altro intervento è demandato allo studio di un Piano Particolareggiato Esecutivo in cui siano possibili operazioni di conservazione e risanamento organiche ed unitarie.

Il Piano Particolareggiato deve essere redatto dopo un accurato studio analitico dello stato di fatto, con particolare riferimento:

- a) alle preesistenze archeologiche e ai caratteri storico-artistici del tessuto urbano;
- b) alla consistenza del patrimonio edilizio dal punto di vista statico e igienico;
- c) alle caratteristiche sociali ed economiche;
- d) alla struttura socio-economica della popolazione attualmente residente;
- e) alla classificazione tipologica dei singoli edifici e la loro destinazione d'uso;
- f) ai gradi di intervento di restauro;
- g) agli edifici da sostituire (gli interventi devono essere considerati eccezionali e solo nella misura in cui siano compatibili agli obiettivi di salvaguardia ambientale);
- h) agli spazi pubblici o privati da conservare e quelli eventualmente da creare al fine di migliorare le condizioni ambientali, con la prescrizione per la pavimentazione, le alberature e l'arredo.

Per eventuali trasformazioni, ricostruzioni e nuove costruzioni che risultassero ammissibili nel Piano Particolareggiato è vietato superare l'altezza degli edifici circostanti di carattere ambientale e dovranno essere conservati gli spazi verdi esistenti.

L'indice di edificabilità di zona non può superare quello preesistente.

La sopraelevazione degli edifici esistenti e compresi nella zona A1, di norma non deve essere ammessa.

Quando la sopraelevazione sia necessaria per soddisfare esigenze tecniche e/o igieniche degli edifici, e non comporti alterazioni del paesaggio, essa può essere consentita soltanto in base a specifiche previsioni del Piano Particolareggiato.

“Sono espressamente vietate le sopraelevazioni degli edifici fronteggianti le vie Corso Carlo Pisacane - Via Dante - Banchina Tenente Di Fazio - Via Corridoio - Salita Scarpellini - Corso Umberto e la Spiaggia di S. Antonio.



tradizionale, bellezze panoramiche” (art.8); “insediamenti urbani storici e territori contermini compresi in una fascia dalla profondità di 150 metri”; “costa dal mare art. 5 L.R. 24/98”;

L'immobile risulta gravato anche da ulteriori vincoli, ovvero:

- c) zona protezione speciale (ZPS), Direttiva n. 49/409/CEE pubblicata su G.U. Legge 103 del 25.4.1979;

Regolarità urbanistica dell'immobile

Lo stato attuale del “corpo di fabbrica” è riconducibile alla sua edificazione avvenuta in epoca borbonica, tra XVII ed il XVIII secolo.

Descrizione del bene

L'unità immobiliare per la quale si effettua la stima fa parte di un fabbricato di più ampia consistenza con molteplici destinazioni.

La porzione interessata dalla valutazione si articola su due livelli, piano terra e primo, essi indipendenti poiché presentano accessi separati

Il fabbricato sorge nel pieno centro storico del Comune ed è raggiungibile a piedi o con mezzi di locomozione percorrendo la strada comunale “Via Roma”.

La struttura portante verticale del fabbricato e tutte le partizioni interne è in pietra di origine tufacea, mentre le chiusure orizzontali sono rappresentate da solai gettati in opera con putrelle di ferro e laterizi.

Il livello superiore è raggiungibile tramite l'utilizzo di una scala gettata in opera.

Le finiture esterne sono rappresentate da intonaco a calce tinteggiato.

Le aperture presenti sulle facciate sono munite di serramenti di diversa tipologia, parte in legno e parte in pvc/alluminio.

Impianti tecnologici esistenti: idrico ed elettrico.

Il tempo e l'assoluta mancanza di manutenzione hanno decretato il degrado attuale, tant'è che il bene si presenta in precarie condizioni igienico – strutturali, soprattutto per quanto attiene il piano primo ove sono evidenti i fenomeni di ossidazione delle putrelle che hanno compromesso la funzione statica dei solai.

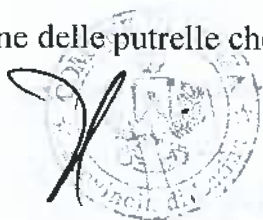



Direzione Provinciale di Latina
Ufficio Provinciale - Territorio
Servizi Catastali

Visura storica per immobile

Situazione degli atti informatizzati al 21/06/2023

Visura n.: T12092

Pag: 1

Dati della richiesta	Comune di PONZA (Codice:G871)
Catasto Fabbricati	Provincia di LATINA Foglio: 20 Particella: 99

INTESTATO

1	COMUNE DI PONZA Sede in PONZA (LT)	81004890596*	(1) Proprietà 1000/1000
---	------------------------------------	--------------	-------------------------

Unità immobiliare dal 12/04/2016

N.	DATI IDENTIFICATIVI				DATI DI CLASSAMENTO				DATI DERIVANTI DA			
	Sezione Urbana	Foglio	Particella	Sub	Zona Cens.	Micro Zona	Categoria	Classe		Consistenza	Superficie Catastale	Rendita
1		20	99 384				B/3	U	12.605 m ³	Totale: 828 m ²	Euro 16.274,82	VARIAZIONE del 12/04/2016 Pratica n. LT0039476 in atti dal 12/04/2016 AGGIORNAMENTO PLANIMETRICO (n. 6468.1/2016)
Indirizzo												
VIA ROMA n. 6-8-10 Piano I												
Parità												
Mod.58												
di studio: correzione su dati identificativi e metici del protocollo di presentazione planimetrica n. 19/1940												

Mappali Terreni Correlati

Codice Comune G871 - Foglio 20 - Particella 99
Codice Comune G871 - Foglio 20 - Particella 384

Situazione dell'unità immobiliare dal 24/03/2015

N.	DATI IDENTIFICATIVI				DATI DI CLASSAMENTO				DATI DERIVANTI DA			
	Sezione Urbana	Foglio	Particella	Sub	Zona Cens.	Micro Zona	Categoria	Classe		Consistenza	Superficie Catastale	Rendita
1		20	384 99				B/3	U	12.605 m ³		Euro 16.274,82	VARIAZIONE del 24/03/2015 Pratica n. LT0052872 in atti dal 24/03/2015 G.A.F. CODIFICA PIANO INCOERENTI: (n. 21751.1/2015)
Indirizzo												
VIA ROMA n. 6-8-10 Piano I												
Parità												
Mod.58												

COMUNE DI PONZANO DI PONZA

STRALCIO CATASTALE Foglio 20 Particella 99

Doc. Principale - PC

area oggetto di iter ciro

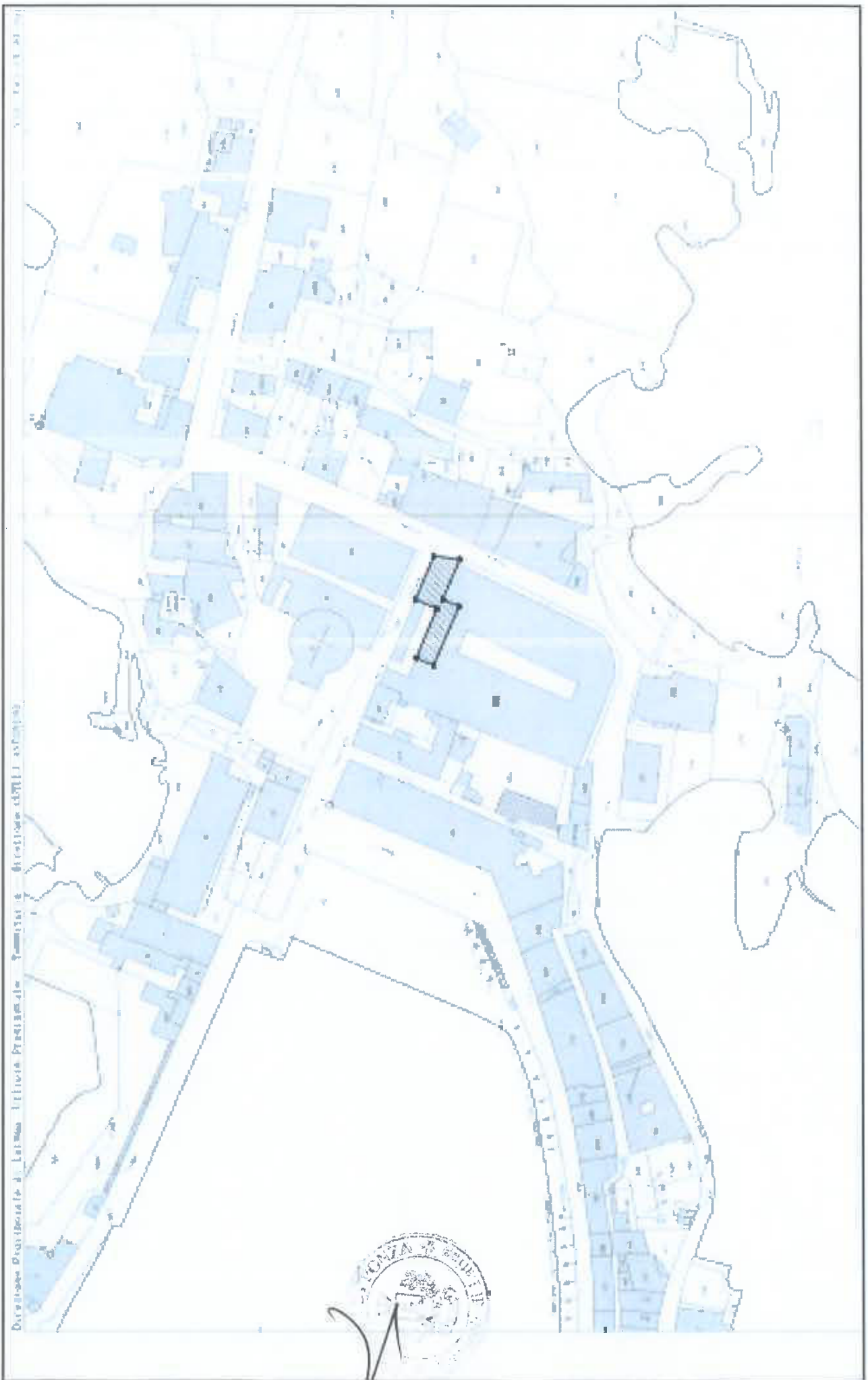

+

PIANTA PIANO PRIMO

SOLAIO A QUOTA +5,50

Via Parata

Piazzale

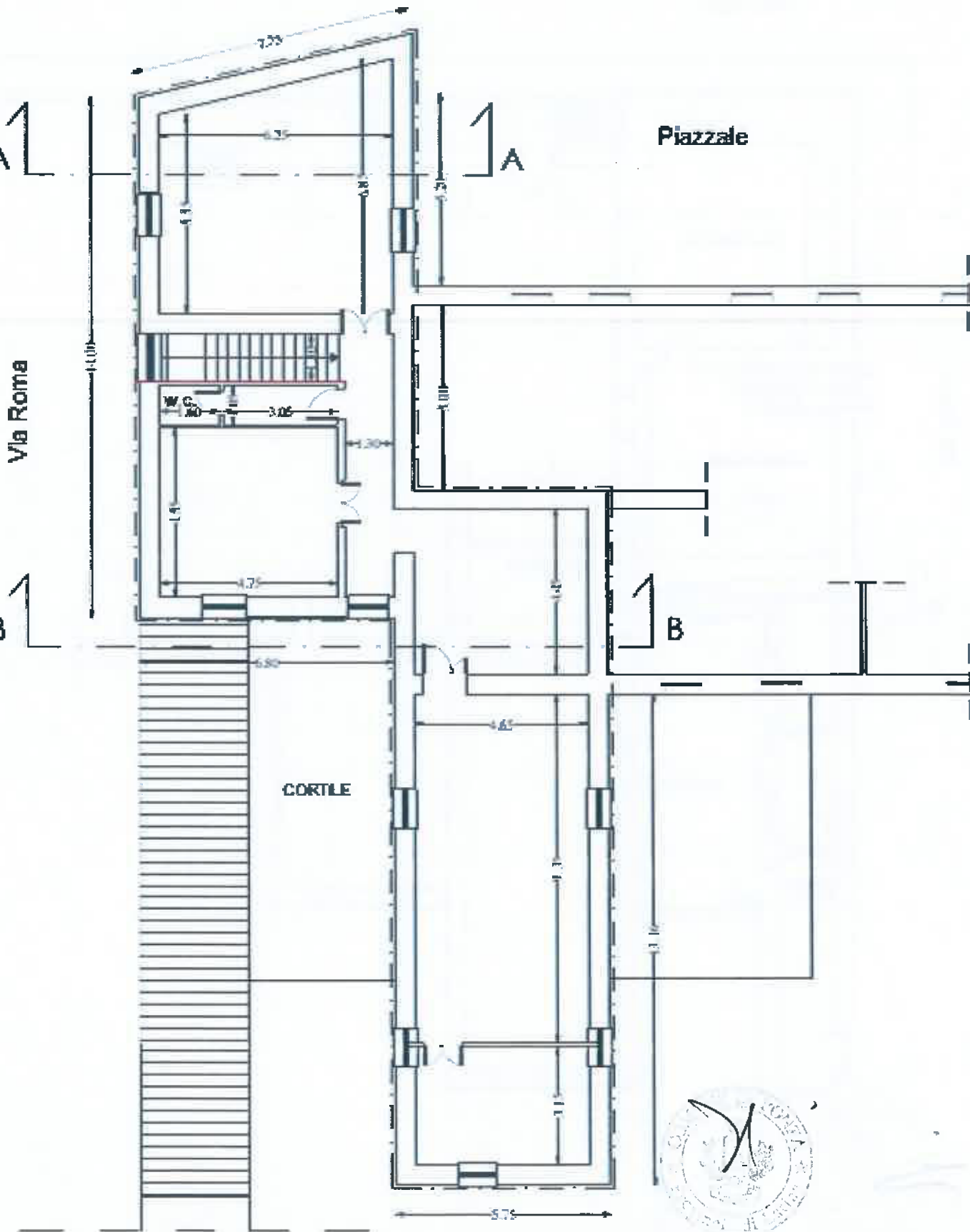

COMUNE DI PONZANO DI PONZA
Protocollo Partenziale 043740023Nde9827/06220001 03-07-2023
Doc. Principale - Piaspa27-Cassa Dei Docenti Digitalmente

Dettaglio Prot. Interno 2023/00008976

Dati obbligatori

Reg. da Sezione Anno Numero Data Reg. Ora Reg.
 M.FEOLA **DOC. INTERNO** 2023 00008976 21-06-2023 13:48:55
 Oggetto
 PERIZIA TECNICO ESTIMATIVA - VIA ROMA.

Dati accessori

Tipo Mezzo 1-A MANO Tipo Documento *****
 Data Lettera *****
 Anno Carteggio ***** Numero Carteggio *****
 Urgente *****

Annotazioni

Annotazioni di registrazione

Ufficio destinazione obbligatorio

Uffici
 SINDACO
 SERVIZIO URBANISTICA
SINDACO[ASS. SINGOLA]
 CO: F.AMBROSINO
SERVIZIO URBANISTICA[ASS. SINGOLA]
 CO: D.CARDARELLI, M.FEOLA





Ufficio di Provenienza

Ufficio
 SERVIZIO URBANISTICA

Smistamenti / Prese in Carico

Ufficio	Utente	Data Smistamento	Data Presa in Carico
SINDACO	F.AMBROSINO		
SERVIZIO URBANISTICA	D.CARDARELLI		
SERVIZIO URBANISTICA	M.FEOLA		

Allegati e Classificazione

Tipo	File	Descrizione	Classificazione	Funzioni
 Documento principale	Perizia_tecnico_estimativa_2.pdf (862,22 KB)		6.3 - Titolare COMUNE DI PONZA/Pianificazione e Gestione del Territorio/Edilizia privata	  

[Export Allegati](#) 

Chiudi

COMUNE DI PONZA
 Protocollo Ponza
 Doc. Principale - Pciasspa2e7 - Copia Del Documento Digitalmente

PERIZIA TECNICO-ESTIMATIVA

Il sottoscritto arch. Donatello Cardarelli nella sua qualità di Responsabile e Dirigente del Settore Pianificazione e Territorio, Servizio Urbanistica , espone quanto segue.

Scopo della presente perizia è quello di stimare il giusto valore di mercato dell'unità immobiliare denominata "Il Semaforo del Monte Guardia".

Ubicazione

Il bene oggetto di valutazione è sito nel Comune di Ponza, località Monte Guardia, ed censito presso la l'Agenzia delle Entrate di Latina, Sezione Territorio, al foglio 24 p.lla 186 sub 1, categoria "F2" (unità collabente senza rendita).



Foto aerea "Semaforo"



pubblicata sul B.U.R.L. n. 56 del 10/06/2021, supplemento n. 2, disciplina l'area in cui trattasi come segue:

- a) nella TAV. A "Sistemi ed Ambiti di Paesaggio", l'area risulta classificata come "paesaggio naturale agrario", normato all'art. 23 delle NTA del PTPR;
- b) nella TAV. B relativa ai "beni paesaggistici", l'area risulta classificata come "beni d'insieme: vaste località con valore estetico tradizionale, bellezze panoramiche", normato all'art. 8 delle NTA del PTPR;

L'immobile risulta gravato anche da ulteriori vincoli, ovvero:

- c) vincolo idrogeologico, di cui al Regio Decreto Legge n.3267 del 30.12.1923;
- d) zona protezione speciale (ZPS), Direttiva n. 49/409/CEE pubblicata su G.U. Legge 103 del 25.4.1979;

Regolarità urbanistica dell'immobile

Lo stato attuale del "corpo di fabbrica" è riconducibile alla sua edificazione avvenuta a metà del diciottesimo secolo.

Originariamente, però, sul posto c'era già una torre quadrata costruita tra il XVII e il XVIII secolo, i cui resti ancora visibili nella parte posteriore del semaforo.

La consistenza, ad oggi, è rimasta invariata.

Descrizione del bene

L'unità immobiliare per la quale si effettua la stima, articolata ai piani terra, primo e secondo, è denominata "Faro della Guardia" ed alla stessa è annessa anche una corte esterna di 1.074 metri quadrati.

Il fabbricato sorge sul Monte Guardia, la cima più alta dell'isola con i suoi 280 metri, ed è raggiungibile esclusivamente a piedi, percorrendo un sentiero, parte in terra e sassi e parte a gradini, che parte dal "Piano degli Scotti".

La struttura portante verticale del fabbricato e tutte le partizioni interne è in pietra di origine tufacea con ricorsi a mattoncini, mentre le chiusure orizzontali sono rappresentate da solai gettati in opera con putrelle di ferro (solaio piano



STIMA

Lo scopo della stima è quello di determinare il più probabile valore di mercato dell'immobile in tutta la sua potenzialità ai fini della vendita.

Purtroppo sull'isola di Ponza non vi è alcun immobile che, per dimensioni e caratteristiche, possa essere riconducibile alla fattispecie oggetto della presente perizia, vanificando dunque qualsiasi tentativo di quantificazione derivante da "mera" comparazione dei prezzi riscontrati sul mercato per beni analoghi o similari.

Pertanto, al fine di ottenere una valutazione immobiliare attendibile, si è deciso di utilizzare il "valore di costo" che, in genere, si applica per valutare la riproducibilità di un determinato bene, utilizzando un parametro tecnico di riferimento che, in questo preciso caso, sarà il "metro quadrato".

Da un approfondito confronto con gli imprenditori locali del settore, valutata ogni difficoltà logistica derivante dalla posizione in cui è ubicato il bene, il costo al metro quadrato effettivo da sostenere per ricostruire un bene simile, ivi compresa la preventiva demolizione del fabbricato attuale, il trasporto a discarica dei materiali di risulta ed il trasporto dei materiali per la ricostruzione dell'immobile, è pari ad € 4.000,00/mq

Pertanto, il valore dell'immobile è pari a:

- superficie commerciale x € 4.000,00/mq

ovvero

- 615,56 x 4.000,00 €/mq = € 2.462.240,00

(diconsi euro duemilioni quattrocentosessantaduemiladuecento quaranta/00)

Allegati:

- Allegato A: Visura Catastale
- Allegato B: Estratto di mappa
- Allegato C: Documentazione fotografica
- Allegato D: Planimetrie immobile

IL RESPONSABILE DEL SERVIZIO

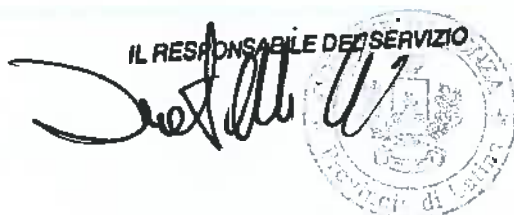

The image shows a handwritten signature in black ink over a circular official stamp. The stamp contains the text 'MUNICIPALITÀ DI PONZA' and 'Comune di Ponza' around a central emblem. Above the stamp, the text 'IL RESPONSABILE DEL SERVIZIO' is printed.

Visura storica per immobile

Situazione degli atti informatizzati al 19/06/2023

Dati della richiesta	Comune di PONZA (Codice:G871) Provincia di LATINA
Catasto Fabbricati	Foglio: 24 Particella: 186 Sub.: 1

INTESTATO

1 COMUNE DI PONZA Sede in PONZA (LT)	81004890596*	(1) Proprietà 1/1
--------------------------------------	--------------	-------------------

Unità immobiliare dal 10/03/2009

N.	DATI IDENTIFICATIVI				DATI DI CLASSAMENTO				DATI DERIVANTI DA			
	Sezione Urbana	Foglio	Particella	Sub	Zona Cens.	Micro Zona	Categoria	Classe		Consistenza	Superficie Catastale	Rendita
1		24	186	1			F/2					VARIAZIONE NEL CLASSAMENTO del 10/03/2009 Pratica n. LT0076586 in atti dal 10/03/2009 VARIAZIONE DI CLASSAMENTO (n. 6482.1/2009)
Indirizzo	VIA MONTE GUARDIA Piano T - 1 - 2											
Notifica	Partita											
Annotazioni	Mod.S8 -											
di studio: variazione del 07/08/1997 n. 392/1997 in atti dal 07/08/1997, frazionamento - ampliamento - demolizione parziale - variazione della destinazione												

Mappali Terreni Correlati
Codice Comune G871 - Foglio 24 - Particella 186

Situazione dell'unità immobiliare dal 07/01/2003

N.	DATI IDENTIFICATIVI				DATI DI CLASSAMENTO				DATI DERIVANTI DA			
	Sezione Urbana	Foglio	Particella	Sub	Zona Cens.	Micro Zona	Categoria	Classe		Consistenza	Superficie Catastale	Rendita
1		24	186	1								VARIAZIONE TOPONOMASTICA del 07/01/2003 Pratica n. 1930 in atti dal 07/01/2003 VARIAZIONE DI TOPONOMASTICA (n. 46636.1/2003)
Indirizzo	VIA MONTE GUARDIA Piano T - 1 - 2											
Notifica	Partita											
	Mod.S8 -											





Direzione Provinciale di Latina
Ufficio Provinciale - Territorio
Servizi Catastali

COMUNE DI POMEZIA DI PONZA

Protocollo Perbole No 2437/2023 del 03-07-2023

Doc. Principale - Pcia spa 2e7 - Copia Del Documento Digitale 19/06/2023 Ora: 12.24.19

Fine

Visura n.: 1172616 Pag: 3

Visura storica per immobile

Situazione degli atti informatizzati al 19/06/2023

L'intestazione alla data della richiesta deriva dai seguenti atti:

Situazione degli intestati dall'impianto meccanografico

N.	DEMANIO DELLO STATO	Sede in ROMA (RM)	DATA ANAGRAFICI	CODICE FISCALE	DIRITTI ONERI REALI
1			Impianto meccanografico del 30/06/1987	97905320582*	fino al 07/08/1997
DATI DERIVANTI DA					

Visura telematica

Tributi speciali: Euro 0,90

* Codice Fiscale Validato in Anagrafe Tributaria.





COMUNE DI PONZA

Protocollo No. 3415/2023
Doc. Principale - PC Inaspa 7 - Cassa



03-07-2023
Comune Digitalmente

COMUNE DI PONZA
(PROVINCIA DI LATINA)

SEMAFORO DEL MONTE GUARDIA

STRALCIO CATASTALE FOGLIO 24

Scala grafica 1:2.000

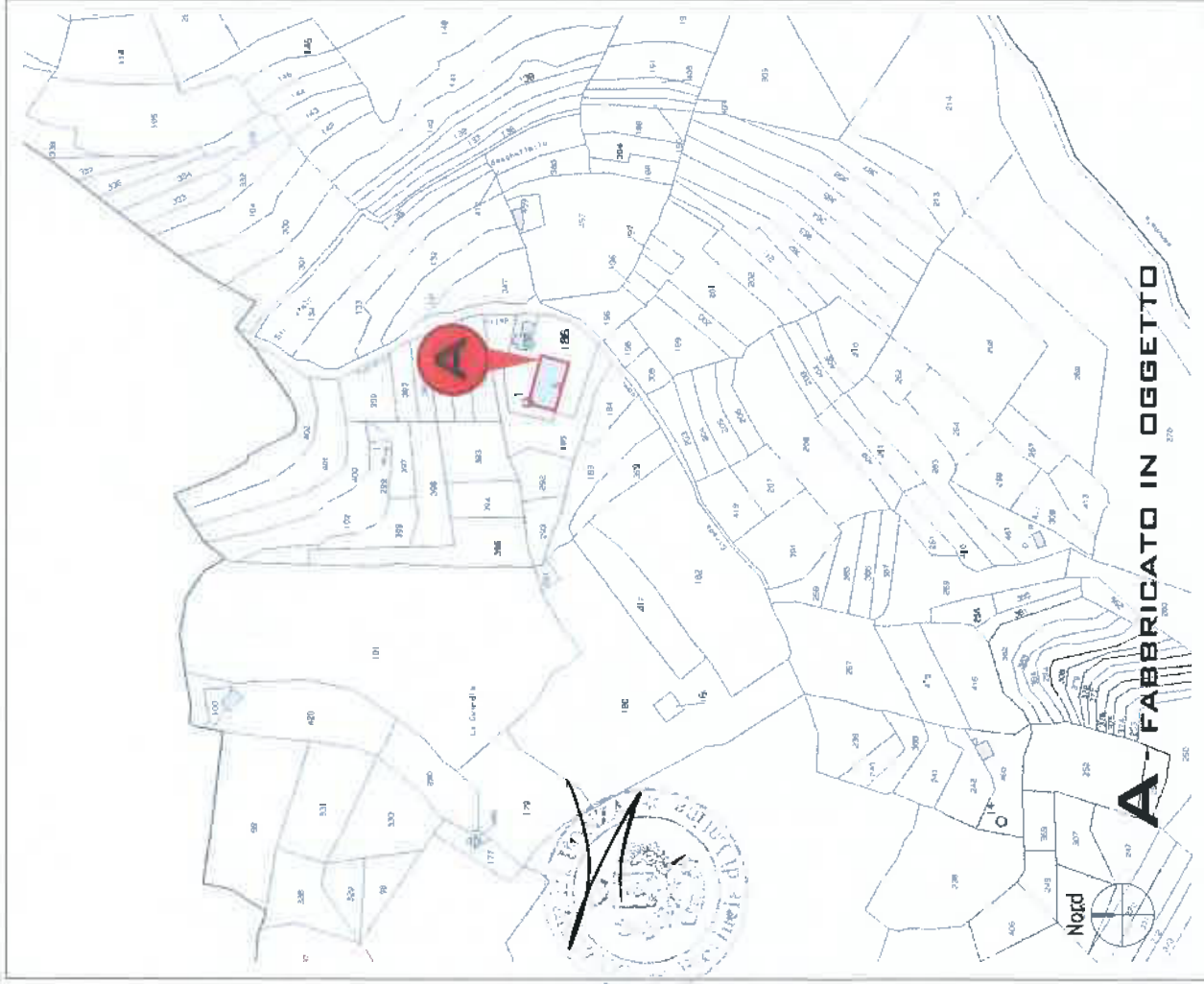

A - FABBRICATO IN OGGETTO



SEMAFORO DEL MONTE GUARDIA

STRALCIO CATASTALE FOGLIO 24

Scala grafica 1:500

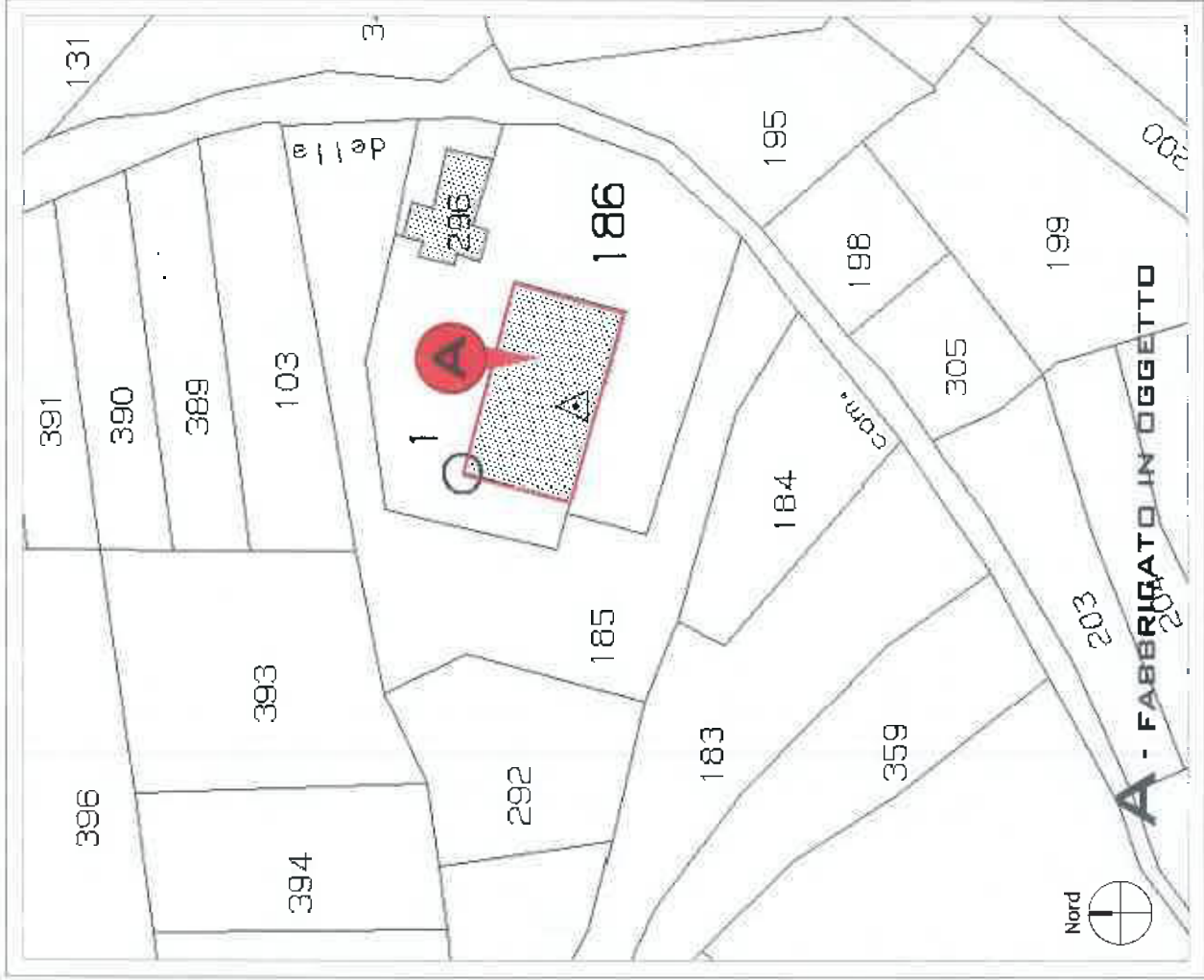

A - FABBRICATO IN OGGETTO



FOTO N.1



FOTO N.2



FOTO N.3



[Handwritten signature]
[Circular official stamp]

COMUNE DI PONZA
Protocollo Partenza No 2437 del 03-07-2023
Doc. Principale - Pagina 7 - Copia Del Documento Digitalmente

FOTO N.6



COMUNE DI PONZA

Protocollo Partenza No 2437 del 03-07-2023

Doc. Principale - Piaspa 7 - Copia Del Documento Digitalmente



COMUNE DI PONZA

Protocollo PR000021 No. 8437 del 03/05/2023
Doc. Principale: Principale - Cassa - Comune di Ponza - SEMESTRE DEL MONTE GUARDIA
SEMESTRE DEL MONTE GUARDIA
Doc. Principale: Principale - Cassa - Comune di Ponza - SEMESTRE DEL MONTE GUARDIA
SEMESTRE DEL MONTE GUARDIA

(PROVINCIA DI LATINA)

PIANTA PIANO SECONDO

Scala grafica 1:100

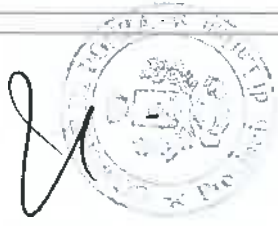
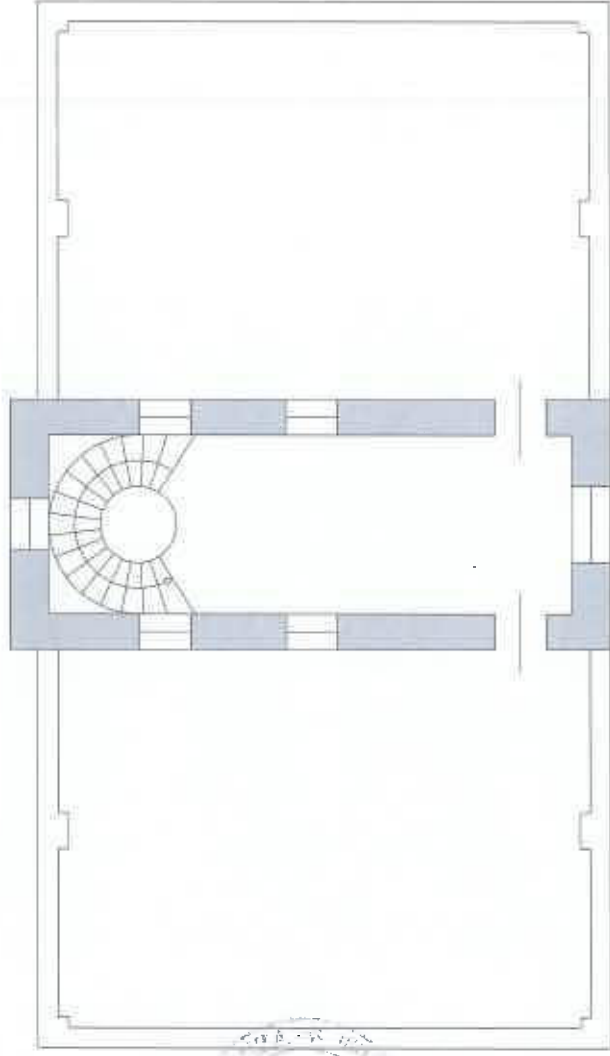

CONSISTENZA

Dettaglio Prot. Interno 2023/00008974

Dati obbligatori

Reg. da Sezione Anno Numero Data Reg. Ora Reg.
 M.FEOLA **DOC. INTERNO** 2023 00008974 21-06-2023 13:43:26
 Oggetto
 PERIZIA TECNICO-ESTIMATIVA - LOCALITA' MONTE GUARDIA.

Dati accessori

Tipo Mezzo 1-A MANO Tipo Documento *****
 Data Lettera *****
 Anno Carteggio ***** Numero Carteggio *****
 Urgente *****

Annotazioni

Annotazioni di registrazione

Ufficio destinazione obbligatorio

Uffici
 SINDACO
 SERVIZIO URBANISTICA
SINDACO[ASS. SINGOLA]
 CO: F.AMBROSINO
SERVIZIO URBANISTICA[ASS. SINGOLA]
 CO: D.CARDARELLI, M.FEOLA

Ufficio di Provenienza

Ufficio
 SERVIZIO URBANISTICA

Smistamenti / Prese in Carico

Ufficio	Utente	Data Smistamento	Data Presa in Carico
SINDACO	F.AMBROSINO		
SERVIZIO URBANISTICA	D.CARDARELLI		
SERVIZIO URBANISTICA	M.FEOLA		

Allegati e Classificazione

Tipo	File	Descrizione	Classificazione	Funzioni
Documento principale	Perizia_tecnico _estimativa.pdf (1,02 MB)	6.4 - Titolare COMUNE DI PONZA/Pianificazione e Gestione del Territorio/Edilizia pubblica		

[Export Allegati](#)

Chiudi

COMUNE DI PONZA
 Protocollo Perenziale 03-07-2023
 Doc. Principale - Piana 27 - Copia Del Documento Digitalmente

Visto lo schema di deliberazione che precede ai sensi dell'art. 49 del D.Lgs.18.8.2000, n. 267, si attesta di avere espresso sulla proposta di deliberazione:

-per la regolarità tecnica: **Parere favorevole.**

IL RESPONSABILE DEL SERVIZIO

f.to Francesco Ambrosino



-per la regolarità contabile: **Parere favorevole**

IL RESPONSABILE DEL SERVIZIO

f.to Francesco Ambrosino



Del che si è redatto il presente verbale, approvato e sottoscritto:

Il Presidente	Il Segretario Comunale
f.to Francesco Ambrosino	f.to Dott. Raffaele Allocca



Il sottoscritto Segretario Comunale Dott. Raffaele Allocca, visti gli atti d'ufficio,

ATTESTA

che la presente deliberazione:

è stata affissa all'albo pretorio, per rimanervi per quindici giorni consecutivi, con il N. 103 a partire dal 27/06/2023, ai sensi dell'art. 124 della legge 18 agosto 267

che la presente deliberazione è:

Dichiarata immediatamente eseguibile a norma dell'art. 134, 4° comma del D.Lgs n. 267/2000

Esecutiva a norma dell'art. 134, 3° comma del D.Lgs. n. 267/2000

Dalla residenza comunale, li

SI ATTESTA CHE LA PRESENTE COPIA E' CONFORME ALL'ORIGINALE.

Il Segretario Comunale
Dott. Raffaele Allocca

Firmato digitalmente da

RAFFAELE ALLOCCA

CN = RAFFAELE ALLOCCA
C = IT



Visto lo schema di deliberazione che precede ai sensi dell'art. 49 del D.Lgs.18.8.2000, n. 267, si attesta di avere espresso sulla proposta di deliberazione:

-per la regolarità tecnica: **Parere favorevole.**

IL RESPONSABILE DEL SERVIZIO

f.to Francesco Ambrosino

-per la regolarità contabile: **Parere favorevole**

IL RESPONSABILE DEL SERVIZIO

f.to Francesco Ambrosino

Del che si è redatto il presente verbale, approvato e sottoscritto:

Il Presidente	Il Segretario Comunale
f.to Francesco Ambrosino	f.to Dott. Raffaele Allocca

Il sottoscritto Segretario Comunale Dott. Raffaele Allocca, visti gli atti d'ufficio,

ATTESTA

che la presente deliberazione:

è stata affissa all'albo pretorio, per rimanervi per quindici giorni consecutivi, con il N. 50 a partire dal 03/07/2023, ai sensi dell'art. 124 della legge 18 agosto 267

che la presente deliberazione è:

Dichiarata immediatamente eseguibile a norma dell'art. 134, 4° comma del D.Lgs n. 267/2000

Esecutiva a norma dell'art. 134, 3° comma del D.Lgs. n. 267/2000

Dalla residenza comunale, li

SI ATTESTA CHE LA PRESENTE COPIA E' CONFORME ALL'ORIGINALE.

Il Segretario Comunale
Dott. Raffaele Allocca